

# **MAZDA 110 S PARTS CATALOG**

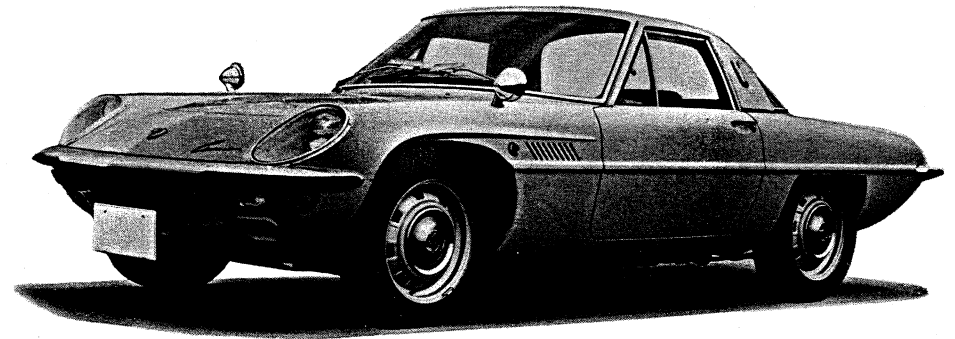

**(V) Precautions to be taken when placing orders for parts**

- 1) Always specify part numbers, names of parts and quantity required.
- 2) Be sure to list the parts in order of part number, when filling in order sheet.
- 3) As processing of orders received by us is done by electronic computers, importance is attached to the part number. Therefore, in case the part number and name of the part do not coincide with each other, the part will be sent to you in accordance with the part number.
- 4) Parts with ☆ marks are not available for sale.

Group No.	Description	Fig. Page	Part No.'s
	エンジン関係 Engine Parts		
10	ローターハウジング ..... Rotor Housing	1	2 ~ 6
10	アイドルギヤー ..... Idle Gear	7	8 ~ 9
11	ローター (フロント) ..... Rotor (Front)	10	11 ~ 12
11	ローター (リヤ) ..... Rotor (Rear)	13	14 ~ 15
13	In. & Ex. マニホールド ..... In. & Ex. Manifold	16	17 ~ 18
13	エアークリーナー&キャブレター ..... Air Cleaner & Carburettor	19	20
23	エアークリーナー ..... Air Cleaner	21	22
23	キャブレター ..... Carburettor	23 ~ 24	25 ~ 28
14	オイルポンプ ..... Oil Pump	29	30 ~ 32
15	クーリングシステム ..... Cooling System	33	34 ~ 36
15	ウォーターポンプ ..... Water Pump	37	38 ~ 39
15	ファンドライブボディ ..... Fan Drive Body	40	41
16	クラッチコントロールシステム ..... Clutch Control System	42	43 ~ 46
17	トランスミッション (ケース) ..... Transmission (Case)	47	48 ~ 49
17	トランスミッション (ギヤー) ..... Transmission (Gear)	50	51 ~ 55
17	トランスミッションエクステンション ..... Transmission Extension	56	57 ~ 58

# INDEX

Group No.	Description	Fig. Page	Part No.'s
17	トランスミッション (シフトフォーク) Transmission (Shift Fork)	59	60 ~ 62
18	電装品 (エンジン) Electric Equipment (Engine)	63	64 ~ 65
18	電装品 (エンジン) Electric Equipment (Engine)	66	67
18.24	ディストリビューター (トレーリング側) Distributor (Trailing Side)	68	69 ~ 70
18.24	ディストリビューター (リーディング側) Distributor (Leading Side)	71	72 ~ 73
18.24	スターター Starter	74	75 ~ 76
18.24	ダイナモ Dynamo	77	78 ~ 79
	シャーシー関係 Chassis Parts		
25	プロペラシャフト Propeller Shaft	80	81
25	ハーフシャフト Half Shaft	82	83 ~ 84
26	リヤブレーキ Rear Brake	85	86 ~ 87
27	ドライビング Driving	88	89 ~ 92
28	リヤサスペンション Rear Suspension	93	94 ~ 95
32	ステアリング Steering	96	97 ~ 98
32	ステアリングギヤ&ハウジング Steering Gear & Housing	99	100 ~ 102
33	フロントブレーキ&タイヤ Front Brake & Tire	103	104 ~ 105
34	フロントサスペンション Front Suspension	106	107 ~ 109

# INDEX

Group No.	Description	Fig. Page	Part No.'s
39	エンジン&ミッションブラケット Engine & Transmission Bracket	110	111 ~ 112
40	EX. パイプ, サイレンサー EX. Pipe, Silencer	113	114 ~ 115
41.43	クラッチ&ブレーキペダル Clutch & Brake Pedal	116	117 ~ 118
41	クラッチマスターシリンダー Clutch Master Cylinder	119	120
41	アクセルペダル Accelerator Pedal	121	122 ~ 123
42	ガソリタンク Gasoline Tank	124	125 ~ 126
44	ハンドブレーキ Hand Brake	127	128 ~ 129
13.45	フューエルパイピング Fuel Piping	130	131 ~ 132
45	パイピング (ブレーキ, クラッチ) Piping (Brake, Clutch)	133	134 ~ 135
	ボディー関係 Body Parts		
50	バンパー Bumper	136	137 ~ 138
52	ボンネット Bonnet	139	140 ~ 141
52	トランクリッド Trunk Lid	142	143 ~ 144
53.54	ボディーパネル Body Panels	145	146 ~ 151
53.54	ベンチレーター Ventilator	152	153 ~ 155
55	メーター Meter	156	157 ~ 161
55	メーター Meter	162	163 ~ 166

# INDEX

Group No.	Description	Fig. Page	Part No.'s
57	シート Seat	167	168 ~ 169
58.59	サイドドア (ガラス) Side Door (Glass)	170	171 ~ 173
58.59	サイドドア (ロック) Side Door (Lock)	174	175 ~ 179
61	カーヒーター Car Heater	180	181 ~ 182
66	ヘッドランプ Head Lamp	183	184 ~ 185
66	フロントターンシグナルランプ Front Turn Signal Lamp	186	187
66	リヤコンビネーションランプ Rear Combination Lamp	188	189 ~ 190
66	バック&ライセンス, サイドマーカールンプ Reverse & Licence, Side Marker Lamp	191	192 ~ 193
66	電装品 (ボディー) Electric Equipment (Body)	194	195 ~ 197
66	ウインドシールドワイパー Windshield Wiper	198	199
66	スクリーンウォッシャー Screen Washer	200	201
66	オートラジオ Auto Radio	202	203
68	サービスツール, スペアタイヤ Service Tools, Spare Tire	204	205
69	アタッチメント Attachment	206	207
68.69	トリム Trim	208	209 ~ 212
18.70	バッテリー&キャリアー Battery & Carrier	213	214
78	カークーラー Car Cooler	215	216 ~ 218

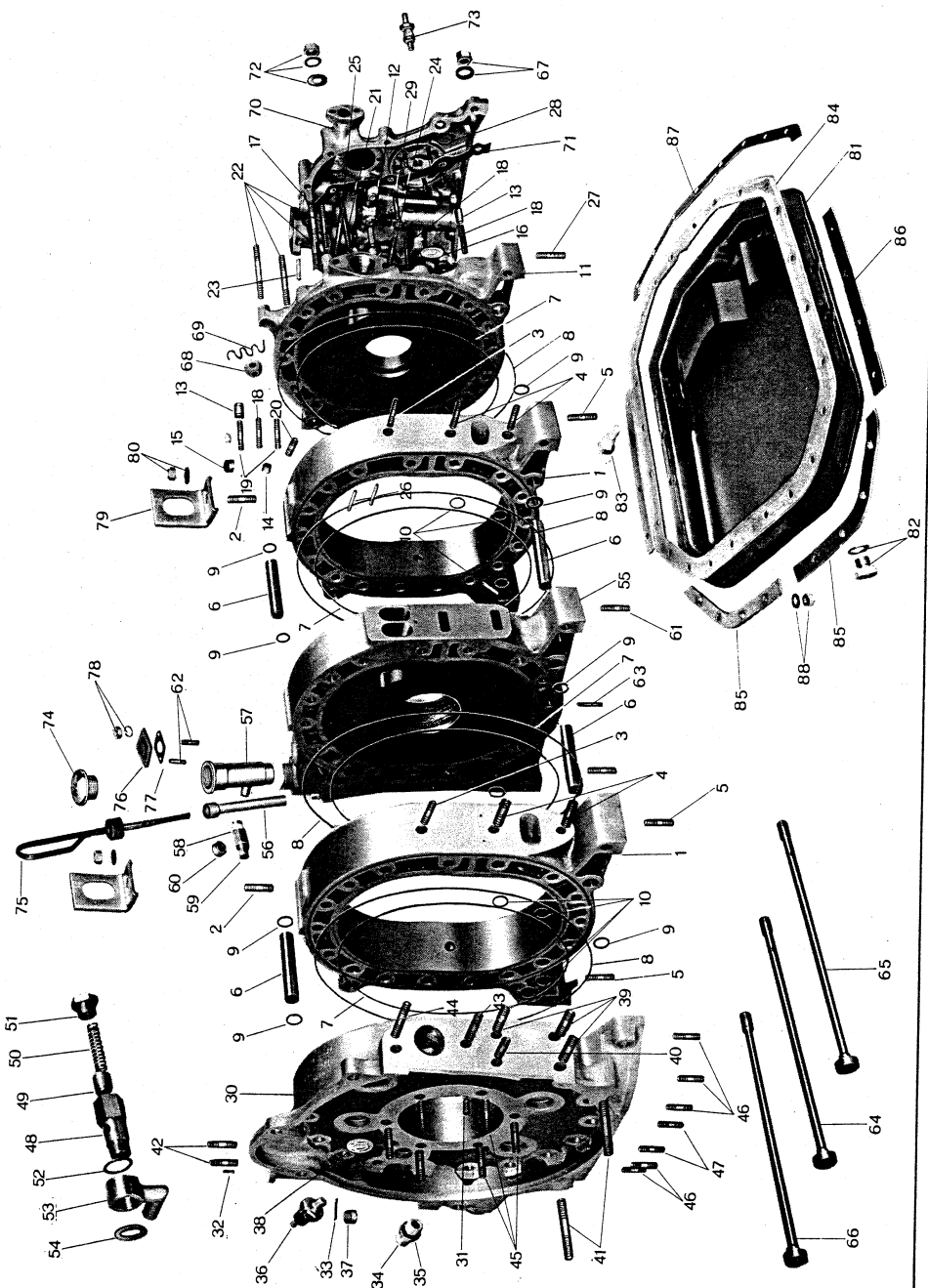

No.	Part Number	Description	Qty	Remarks
	0813 10 100C	ローターハウジング Ass'y ROTOR HOUSING Ass'y	2	
1	0813 10 101C	ローターハウジング Rotor Housing	2	
2	99851 0814	スタッド, エンジンハンガー Stud, Engine Hanger	2	
3	99851 0822	スタッド, IN. マニホールド Stud, IN. Manifold	2	
4	0813 10 106	スタッド, EX. マニホールド Stud, EX. Manifold	4	
5	99851 0616	スタッド, オイルパン Stud, Oil Pan	4	
6	0813 10 111	チューブラーダウエル Tubular Dowel	4	
7	0810 10 171	シーリングラバー, インナー Sealing Rubber, Inner	4	
8	0813 10 172	シーリング, アウター Sealing, Outer	4	
9	0813 10 173	"O"リング "O" Ring	8	
10	0813 10 174	"O"リング, テンションボルト "O" Ring, Tension Bolt	72	
	0813 10 200F	フロントハウジング Ass'y FRONT HOUSING Ass'y	1	
11	0813 10 201D	フロントハウジング Front Housing	1	
12	0820 10 203	ノックピン, ギヤ Knock Pin, Gear	1	
13	0813 10 204	チューブラーダウエル Tubular Dowel	2	
14	99307 0800	ブラインドプラグ Blind Plug	1	
15	99307 1000	ブラインドプラグ Blind Plug	1	
16	99306 3000	プラグ Plug	3	
17	99951 0865	スタッド, フロントカバー Stud, Front Cover	1	
18	99851 0840	スタッド, フロントカバー Stud, Front Cover	1	
19	99851 0830	スタッド, フロントカバー Stud, Front Cover	2	

No.	Part Number	Description	Qty	Remarks
20	99851 0822	スタッド, フロントカバー Stud, Front Cover	1	
21	99851 0878	スタッド, ウォーターポンプ Stud, Water Pump	1	
22	99851 0865	スタッド, ウォーターポンプ Stud, Water Pump	1	
23	99851 0852	スタッド, ウォーターポンプ Stud, Water Pump	1	
24	99851 0822	スタッド, IN. マニホールド Stud, IN. Manifold	1	
25	99851 0858	スタッド, IN. マニホールド Stud, IN. Manifold	1	
26	99858 1038	スタッド, コンプレッサー Stud, Compressor	2	
27	99851 0616	スタッド, オイルパン Stud, Oil Pan	2	
28	0813 10 174	"O" リング (フロントカバー~フロントハウジング) "O" Ring (Front Cover ~ Front Housing)	1	
29	99851 0875	スタッド, ウォーターポンプ Stud, Water Pump	1	
	0813 10 300F	リヤハウジング Ass'y REAR HOUSING Ass'y	1	
30	0813 10 301E	リヤハウジング Rear Housing	1	
31	0820 10 203	ノックピン, ギヤ Knock Pin, Gear	1	
32	0810 11 703	ピン, オイルポンプ Pin, Oil Pump	1	
33	0813 10 306	トップインジケーターピン Top Indicator Pin	1	
34	0813 10 311	オイルパイプユニオン Oil Pipe Union	1	
35	99562 1600	ガスケット Gasket	1	
36	0222 18 501	オイルプレッシャースイッチ Oil Pressure Switch	1	
37	99307 1200	ブラインドプラグ, ハウジング Blind Plug, Housing	2	
38	99306 3000	ブラインドプラグ Blind Plug	6	
39	99855 1020	スタッド, エンジンマウンティング Stud, Engine Mounting	7	
40	99855 1022	スタッド, エンジンマウンティング Stud, Engine Mounting	1	
41	99855 1030	スタッド, クラッチハウジング Stud, Clutch Housing	3	

No.	Part Number	Description	Qty	Remarks
42	99851 0822	スタッド, オイルフィルター Stud, Oil Filter	2	
43	99851 0822	スタッド, IN. マニホールド Stud, IN. Manifold	1	
44	99851 0858	スタッド, IN. マニホールド Stud, IN. Manifold	1	
45	99851 0818	スタッド, メインベアリングリヤ Stud, Main Bearing Rear	6	
46	99851 0616	スタッド, オイルパン Stud, Oil Pan	6	
47	99852 0616	スタッド, オイルパン Stud, Oil Pan	2	
	0813 14 250B	プレッシャーレギュレーター Ass'y PRESSURE REGULATOR Ass'y	1	
48	0813 14 251B	ボディ Body	1	
49	0221 14 115	プレッシャーコントロールプランジャー Pressure Control Plunger	1	
50	0221 14 116	プレッシャーコントロールスプリング Pressure Control Spring	1	
51	0221 14 117	プラグ, プレッシャーコントロールウェイ Plug, Pressure Control Way	1	
52	99564 2000	ガスケット Gasket	1	
53	0813 14 260	コネクター Ass'y Connector Ass'y	1	
54	0813 14 266	パッキン, コネクター Packing, Connector	1	
	0813 10 400G	インターメディエートハウジング Ass'y INTERMEDIATE HOUSING Ass'y	1	
55	0813 10 401F	インターメディエートハウジング Intermediate Housing	1	
56	0810 10 352	オイルレベルゲージパイプ Oil Level Gauge Pipe	1	
57	0820 10 410A	オイルフィルターパイプ Ass'y Oil Filler Pipe Ass'y	1	
58	0118 10 321	ボディ, ウォータードレインバルブ Body, Water Drain Valve	1	
59	0118 10 322	ウォータードレインバルブ Water Drain Valve	1	
60	99307 0600	ブラインドプラグ Blind Plug	1	

No.	Part Number	Description	Q'ty	Remarks
61	99851 0616	スタッド, オイルパン Stud, Oil Pan	2	
62	99851 0610	スタッド, エアーフィルター Stud, Air Filter	2	
63	99851 0610	スタッド, オイルストレーナー Stud, Oil Strainer	1	
64	0813 10 451B	テンションボルト(L = 262) Tension Bolt (L = 262)	16	
	0813 10 454	テンションボルト (封印用) Tension Bolt (Sealing Use)	1	
65	0813 10 452B	テンションボルト(L = 274) Tension Bolt (L = 274)	1	
66	0813 10 453B	テンションボルト(L = 286) Tension Bolt (L = 286)	1	
67	0813 10 455A	プレーンワッシャー Plain Washer	19	
	0813 10 456A	ナット Nut	19	
68	0813 10 458	シールメタル (封印用ナマリ玉) Seal Metal (Sealing use lead pellet)	1	
69	0813 10 459	ワイヤー (封印用) Wire (Sealing use)	1	
70	0813 10 601D	フロントカバー Front Cover	1	
71	0813 10 641A	パッキン, フロントカバー Packing, Front Cover	1	
72	99901 0800	ナット, フロントカバー Nut, Front Cover	5	
	99971 0800	スプリングワッシャー Spring Washer	5	
	99953 0800	プレーンワッシャー Plain Washer	5	
73	0813 10 636A	フロントカバーセットボルト Front Cover Set Bolt	1	
74	0243 10 251	オイルフィラーキャップ Oil Filler Cap	1	
75	0813 10 830A	オイルレベルゲージ Ass'y Oil Level Gauge Ass'y	1	
76	0813 10 841	カバー Cover	1	
77	0813 10 842	ガスケット Gasket	1	

No.	Part Number	Description	Q'ty	Remarks
78	99906 0600	ナット, エアーフィルター Nut, Air Filter	2	
	99971 0600	スプリングワッシャー Spring Washer	2	
79	0810 10 861	ハンガー Hanger	2	
80	99901 0800	ナット, ハンガー Nut, Hanger	2	
	99971 0800	スプリングワッシャー Spring Washer	2	
81	0813 10 700A	オイルパン Ass'y Oil Pan Ass'y	1	
82	99511 1400	ドレーンプラグ, オイルパン Drain Plug, Oil Pan	1	
	99562 1400	パッキン Packing	1	
83	0813 10 510	ヒートゲージユニット Heat Gauge Unit	1	
84	0813 10 711	パッキン, オイルパン Packing, Oil Pan	1	
85	0813 10 721A	シートプレート Seat Plate	2	
86	0813 10 722A	シートプレート Seat Plate	2	
87	0813 10 723A	シートプレート Seat Plate	1	
88	99906 0600	ナット, オイルパン Nut, Oil Pan	24	
	99971 0600	スプリングワッシャー Spring Washer	24	

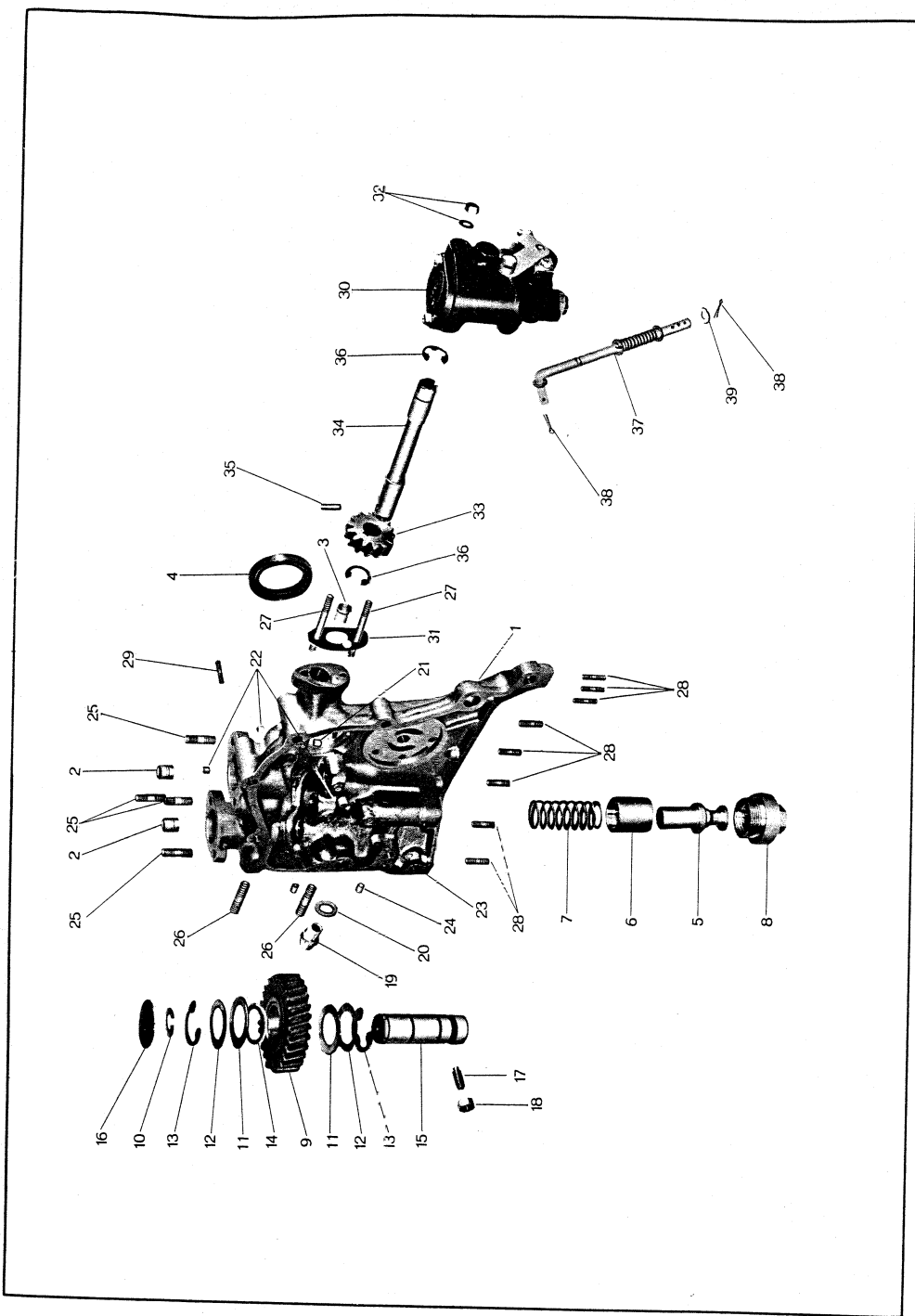

No.	Part Number	Description	Qty	Remarks
1	0813 10 601D	フロントカバー Front Cover	1	
2	0813 10 602	ブッシュ, ディストリビューターギヤーシャフト Bush, Distributor Driven Gear Shaft	2	
3	0813 10 603A	ブッシュ, メタリングポンプギヤーシャフト Bush, Metering Pump Gear Shaft	1	
4	0813 10 605	オイルシール Oil Seal	1	
5	0813 10 611	ペレット Pellet	1	
6	0813 10 612	スライドバルブ Slide Valve	1	
7	0813 10 613	リターンスプリング Return Spring	1	
8	0813 10 614	プラグ, ペレット Plug, Pellet	1	
9	0813 10 620	アイドルギヤー Ass'y IDLE GEAR Ass'y	1	
	0813 10 621	アイドルギヤー Idle Gear	1	
	0813 10 622	ブッシュ Bush	1	
10	0813 10 626	スナップリング Snap Ring	1	
11	0813 10 627	スラストワッシャー Thrust Washer	2	
12	0813 10 628	アジャスティングワッシャー Adjusting Washer	2	
13	99576 1500	ストップリング Stop Ring	2	
14	0813 10 629	アジャストシム Adjust Shim	2	
15	0813 10 630	アイドルギヤー, シャフト Ass'y Idle Gear, Shaft Ass'y	1	
16	99305 3001	エキスパンションプラグ Expansion Plug	1	
17	99886 0618	セットスクリュー Set Screw	1	



メタリング オイル ポンプ  
METERING OIL PUMP

No.	Part Number	Description	Qty	Remarks
18	99906 0600	ナット Nut	1	
19	0813 10 311	オイルパイプユニオン Oil Pipe Union	1	
20	99564 1600	パッキン Packing	1	
21	99307 0400	ブラインドプラグ Blind Plug	1	
22	99307 0600	ブラインドプラグ Blind Plug	4	
23	99307 1000	ブラインドプラグ Blind Plug	1	
24	99307 1200	ブラインドプラグ Blind Plug	1	
25	99851 0820	スタッド, ディストリビューター Stud, Distributor	4	
26	99852 0640	スタッド, オイルポンプボディ Stud, Oil Pump Body	3	
27	99851 0646	スタッド, メタリングポンプ Stud, Metering Pump	2	
28	99851 0616	スタッド, オイルパン Stud, Oil Pan	8	
29	99855 1038	スタッド, コンプレッサー Stud, Compressor	2	
30	0820 14 600	メタリングオイルポンプ Metering Oil Pump	1	
31	0810 14 611	パッキン, メタリングポンプ Packing, Metering Pump	1	
32	99906 0600	ナット, メタリングオイルポンプ Nut, Metering Oil Pump	2	
	99971 0600	スプリングワッシャー Spring Washer	2	
33	0813 14 621	ドリブンギヤ Driven Gear	1	
34	0813 14 622B	シャフト, ドリブンギヤ Shaft, Driven Gear	1	
35	0813 14 623	ピン, シャフト Pin, Shaft	1	
36	99576 0800	ストップリング Stop Ring	2	
37	0813 14 651	コネクティングロッド Connecting Rod	1	
38	99221 1215	スプリットピン, コネクティングロッド Split Pin, Connecting Rod	3	
39	99953 0400	プレーンワッシャー, コネクティングロッド Plain Washer, Connecting Rod	4	

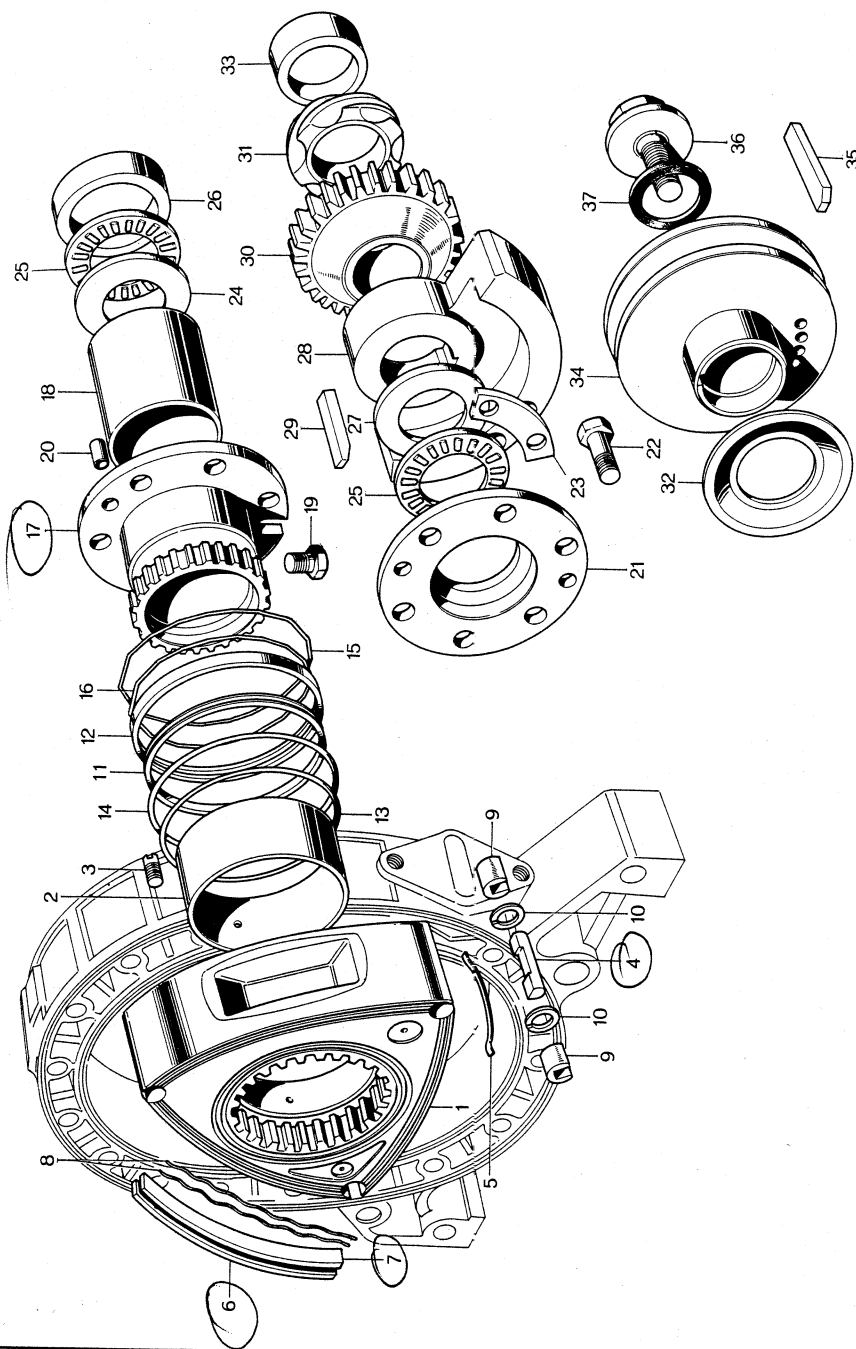

No.	Part Number	Description	Q'ty	Remarks
1	0813 11 100C	ローター Ass'y (Fr.) ROTOR Ass'y (Fr.)	1	
2	0820 11 111A	ローターベアリング Rotor Bearing	1	
3	99885 0406	スクリュー, ローターベアリング Screw, Rotor Bearing	3	
4	0820 11 301A	アベックスシール Apex Seal	3	
5	0820 11 304A	アベックスシールスプリング Apex Seal Spring	3	
6	0820 11 311B	サイドシールアウター (Fr.) Side Seal Outer (Fr.)	6	
7	0820 11 312	サイドシールインナー (Fr.) Side Seal Inner (Fr.)	6	
8	0810 11 314	サイドシールスプリング Side Seal Spring	12	
9	0820 11 321	コーナーシール Corner Seal	6	
10	0820 11 323	コーナーシールスプリング Corner Seal Spring	6	
11	0820 11 331	オイルシールインナー Oil Seal Inner	2	
12	0820 11 333	オイルシールアウター Oil Seal Outer	2	
13	0820 11 341	"O"リングインナー "O" Ring Inner	2	
14	0820 11 343	"O"リングアウター "O" Ring Outer	2	
15	0820 11 351	オイルシールスプリングインナー Oil Seal Spring Inner	2	
16	0820 11 353	オイルシールスプリングアウター Oil Seal Spring Outer	2	
	0820 10 500A	ステーションナリギヤー Ass'y (Fr.) STATIONARY GEAR Ass'y (Fr.)	1	
17	0820 10 501A	ステーションナリギヤー (Fr.) Stationary Gear (Fr.)	1	☆
18	0813 10 502A	ブッシュ, メーンベアリング Bush, Main Bearing	1	

No.	Part Number	Description	Q'ty	Remarks
19	0813 10 503	ロックピン, ブッシュ Lock Pin, Bush	1	
20	0820 10 504	ノックピン Knock Pin	1	
21	0820 11 501A	ハウジング, スラストベアリング Housing, Thrust Bearing	1	
22	99801 0822	ボルト, ステーションナリーギヤー取付用 Bolt, Stationary Gear Fix.	6	
23	0813 11 503	ロックワッシャー Lock Washer	3	
24	0820 11 504	スラストプレート Thrust Plate	1	
25	0813 11 505A	ニードルベアリング Needle Bearing	2	
26	0820 11 506	スペーサー Spacer	1	
27	0820 11 507	スラストワッシャー Thrust Washer	1	
28	0813 11 511C	バランスウエイト Balance Weight	1	
29	0820 11 512	バラレルキー Parallel Key	1	
30	0813 11 521C	ドライブギヤー, オイルポンプ Drive Gear, Oil Pump	1	
31	0813 11 531	ドライブギヤー, ディストリビューター Drive Gear, Distributor	1	
32	0813 11 541	オイルバッフルプレート Oil Baffle Plate	1	
33	0813 11 542	スペーサー Spacer	1	
34	0813 11 601B	プーリー, V ベルト Pulley, V Belt	1	
35	99236 0525	バラレルキー, プーリー Parallel Key, Pulley	1	
36	0820 11 611	ボルト, バッフルプレート Bolt, Baffle Plate	1	
37	99564 2800	パッキン, バッフルプレート Packing, Baffle Plate	1	

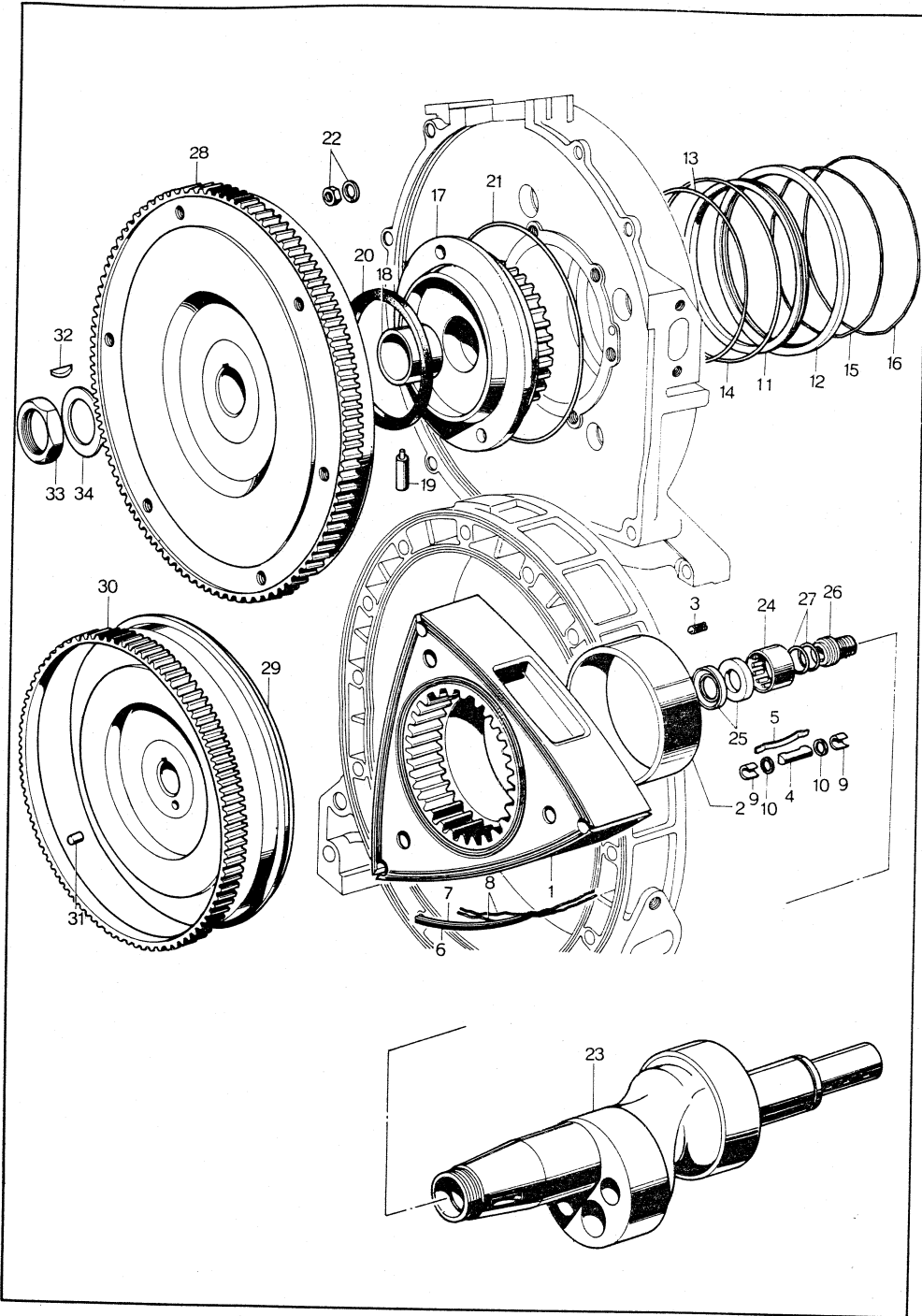

No.	Part Number	Description	Qty	Remarks
1	0813 11 200C	ローター Ass'y, (Rr.) ROTOR Ass'y, (Rr.)	1	
2	0820 11 111A	ローターベアリング Rotor Bearing	1	
3	99885 0406	スクリュー Screw	3	
4	0820 11 301A	アベックスシール Apex Seal	3	
5	0820 11 304A	アベックスシールスプリング Apex Seal Spring	3	
6	0820 11 314A	サイドシールアウター (Rr.) Side Seal Outer (Rr.)	6	
7	0820 11 315	サイドシールインナー (Rr.) Side Seal Inner (Rr.)	6	
8	0810 11 314	サイドシールスプリング Side Seal Spring	12	
9	0820 11 321	コーナーシール Corner Seal	6	
10	0820 11 323	コーナーシールスプリング Corner Seal Spring	6	
11	0820 11 331	オイルシールインナー Oil Seal Inner	2	
12	0820 11 333	オイルシールアウター Oil Seal Outer	2	
13	0820 11 341	"O" リングインナー "O" Ring Inner	2	
14	0820 11 343	"O" リングアウター "O" Ring Outer	2	
15	0820 11 351	オイルシール, スプリングインナー Oil Seal, Spring Inner	2	
16	0820 11 353	オイルシール, スプリングアウター Oil Seal, Spring Outer	2	
	0820 10 550	ステーションナリギヤ (Rr.) STATIONARY GEAR (Rr.)	1	
17	0820 10 551A	ステーションナリギヤ (Rr.) Stationary Gear (Rr.)	1	☆
18	0813 10 502A	ブッシュ, メインベアリング Bush, Main Bearing	1	

エキセントリック シャフト  
**ECCENTRIC SHAFT**

No.	Part Number	Description	Q'ty	Remarks
19	0813 10 554	ロックピン, ブッシュ Lock Pin, Bush	1	
20	0810 10 504	オイルシール Oil Seal	1	
21	0813 10 555	"O" リング "O" Ring	1	
22	99901 0800	ナット, メーンベアリングギヤー Nut, Main Bearing Gear	6	
	99971 0800	スプリングワッシャー Spring Washer	6	
	0813 11 400C	エキセントリックシャフト Ass'y <b>ECCENTRIC SHAFT Ass'y</b>	1	
23	0813 11 401C	エキセントリックシャフト Eccentric Shaft	1	
24	0810 11 403	ニードルベアリング Needle Bearing	1	
25	0810 11 404	オイルシール Oil Seal	2	
26	0813 11 405	ブラインドプラグ Blind Plug	1	
27	99541 01101	"O" リング "O" Ring	2	
28	0813 11 700B	フライホイール Ass'y <b>FLY WHEEL Ass'y</b>	1	
29	0813 11 701B	フライホイール Fly Wheel	1	
30	0107 11 702	リングギヤー Ring Gear	1	
31	0820 11 703	ピン Pin	1	
32	0820 11 705	キー, フライホイール Key, Fly Wheel	1	
33	0810 11 711	ナット, フライホイール取付 Nut, Fly Wheel Fix.	1	
34	0820 11 712	ロッキングワッシャー Locking Washer	1	

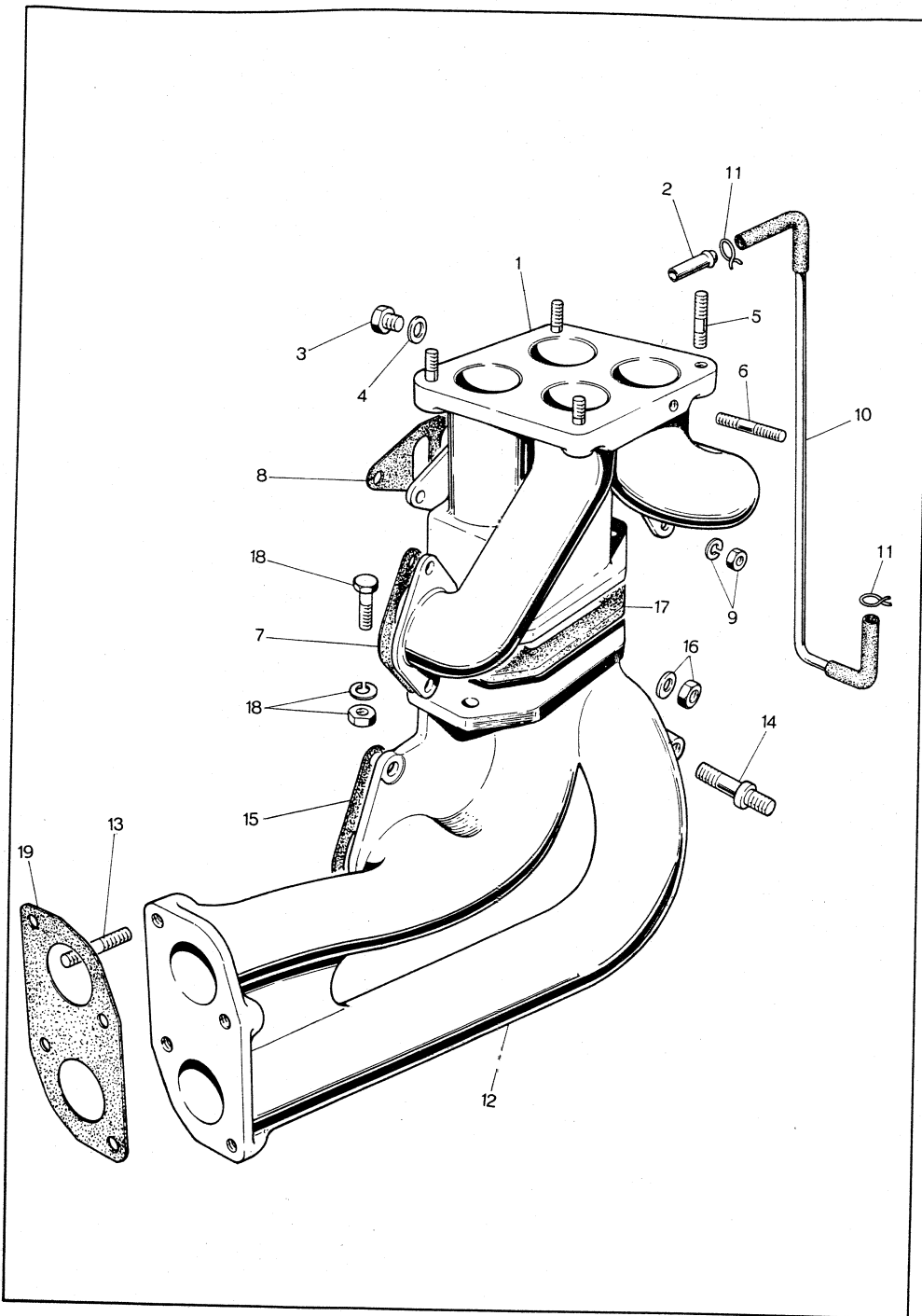

No.	Part Number	Description	Qty	Remarks	
	0813 13 100E	インレットマニホールド Ass'y <b>IN. MANIFOLD Ass'y</b>	1		
1	0813 13 101F	IN. マニホールド IN. Manifold	1		
2	0813 13 102A	ジョイントパイプ, メタリング Joint Pipe, Metering	1		
3	99510 0800	ブラインドプラグ Blind Plug	1		
4	99564 0800	パッキン, ブラインドプラグ Packing, Blind Plug	1		
5	99851 0826	スタッド, キャブレター Stud, Carburettor	4		
6	99851 0812	スタッド, ホットエアース Stud, Hot Air Hose	1		
×	7	0813 13 112	パッキン, マニホールド Packing, Manifold	2	
×	8	0813 13 113B	パッキン, マニホールド Packing, Manifold	1	
9	99901 0800	ナット, マニホールド取付 Nut, Manifold fix.	6		
	99971 0800	スプリングワッシャー Spring Washer	6		
	99953 0800	ワッシャー Washer	5		
10	0813 14 630B	メタリングオイルチューブ Ass'y Metering Oil Tube Ass'y	1		
11	0813 14 641	クリップ, メタリングオイルチューブ Clip, Metering Oil Tube	2		
	0813 13 600C	エキゾーストマニホールド Ass'y <b>EX. MANIFOLD Ass'y</b>	1		
12	0813 13 601C	EX. マニホールド EX. Manifold	1		
13	99852 1028	スタッド, EX. パイプ Stud, EX. Pipe	4		
14	0813 13 604	スタッド, ホットエアダクト Stud, Hot Air Duct	2		
×	15	0813 13 611B	ガスケット, EX. マニホールド Gasket, EX. Manifold	2	
16	0813 13 613	ナット, EX. マニホールド Nut, EX. Manifold	4		

## IN. &amp; EX. MANIFOLD

No.	Part Number	Description	Qty	Remarks
	99971 1000	スプリングワッシャー Spring Washer	4	
× 17	0813 13 615A	ガスケット, ホットスポット Gasket, Hot Spot	1	
18	99801 0825	ボルト, マニホールド Bolt, Manifold	2	
	99971 0800	スプリングワッシャー Spring Washer	2	
	99901 0800	ナット Nut	2	
19	0813 13 621	ガスケット, EX. パイプ Gasket, EX. Pipe	1	

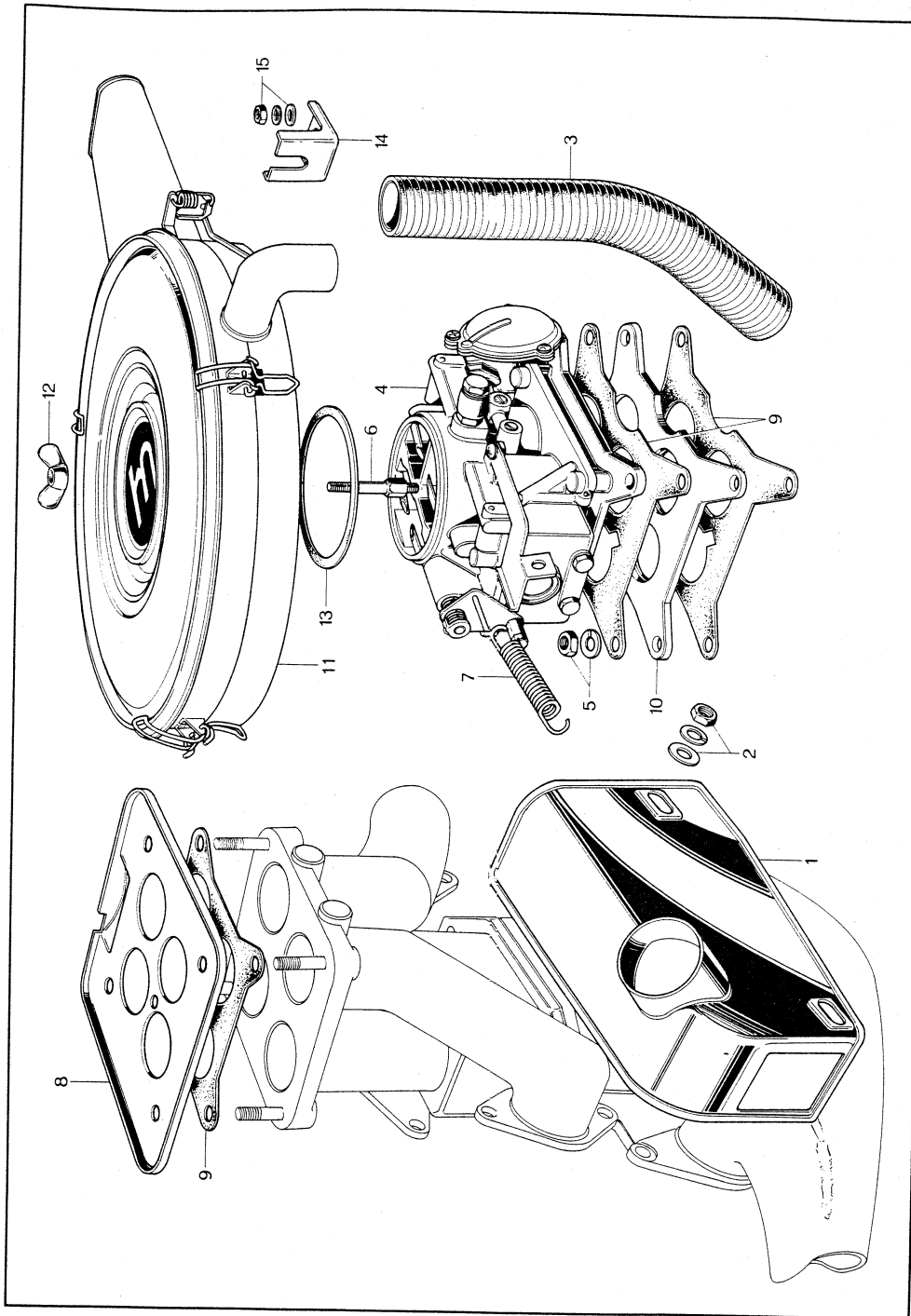

No.	Part Number	Description	Qty	Remarks
1	0813 13 330A	ホットエアダクト Ass'y Hot Air Duct Ass'y	1	
2	99906 0600	ナット, ホットエアダクト Nut, Hot Air Duct	2	
	99971 0600	スプリングワッシャー Spring Washer	2	
	99953 0600	プレーンワッシャー Plain Washer	2	
3	0813 13 341A	ホットエアホース Hot Air Hose	1	
4	0813 13 200E	キャブレター Carburettor	1	
5	99901 0800	ナット, キャブレター Nut, Carburettor	4	
	99971 0800	スプリングワッシャー Spring Washer	4	
6	0820 13 201A	スタッド, エアークリーナー Stud, Air Cleaner	1	
7	0813 13 202A	スロットルリターンスプリング Throttle Return Spring	1	
8	0820 13 230C	キャブレタートレイ Ass'y Carburettor Tray Ass'y	1	
× 9	0820 13 221	パッキン, キャブレター Packing, Carburettor	3	
10	0820 13 222	キャブレターインシュレーター Carburettor Insulator	1	
11	0813 13 300E	エアークリーナー Air Cleaner	1	
12	99941 0800	蝶型ナット, エアークリーナー Nut, Air Cleaner	1	
13	0820 13 203	パッキン, エアークリーナー Packing, Air Cleaner	1	
14	0813 13 311A	エアークリーナーサポーター Air Cleaner Supporter	1	
15	99901 0800	ナット, エアークリーナーサポーター Nut, Air Cleaner Supporter	1	
	99971 0800	スプリングワッシャー Spring Washer	1	
	99952 0800	プレーンワッシャー Plain Washer	1	



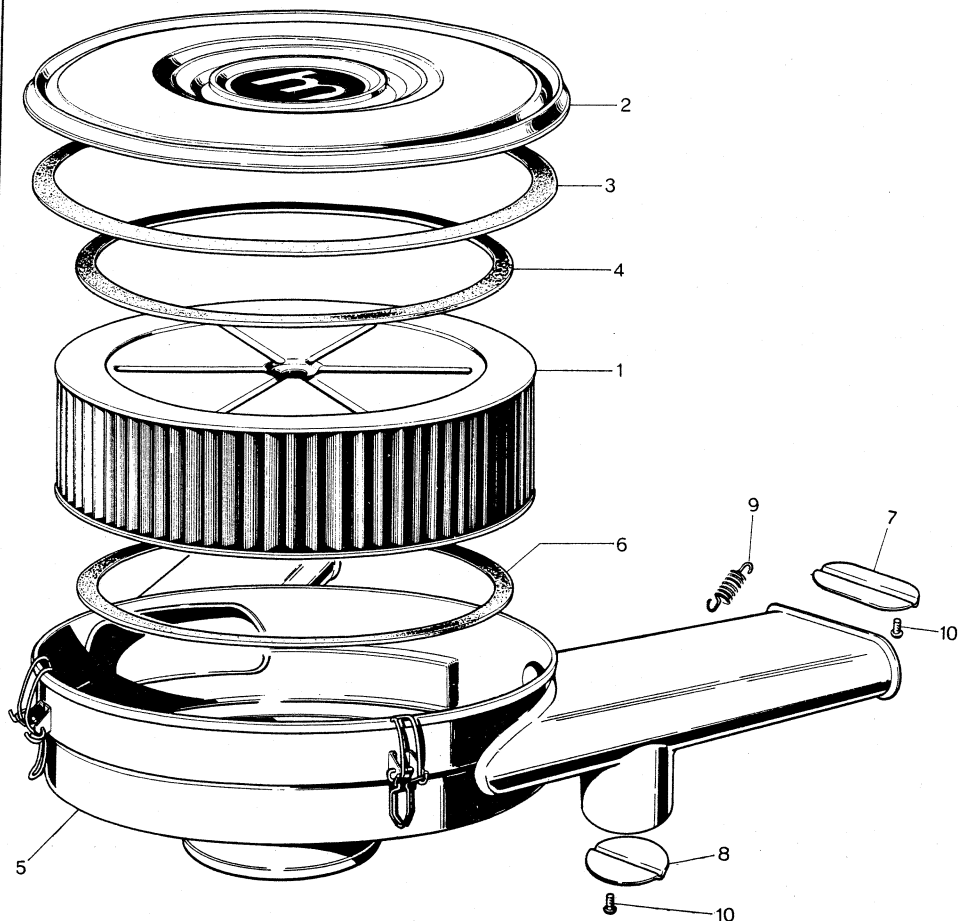

No.	Part Number	Description	Qty	Remarks
	0813 13 300F	エアークリーナー AIR CLEANER	1	
①	0813 23 672A	エレメント Element	1	
2	0813 23 673A	カバー Ass'y COVER Ass'y	1	
3	0813 23 674	パッキンカバー (フェルト) Packing, Cover (Felt)	1	
4	0813 23 675	パッキン, エレメント (ラバースポンジ) Packing, Element (Rubber Sponge)	1	
5	0813 23 671A	ボディー Ass'y BODY Ass'y	1	
6	0813 23 675	パッキン, エレメント (ラバースポンジ) Packing, Element (Rubber Sponge)	1	
7	0813 23 676A	シャッター (A) Shutter (A)	1	
8	0813 23 677	シャッター (B) Shutter (B)	1	
9	0813 23 678	スプリング Spring	2	
10	0221 23 201	スクリュー Screw	2	

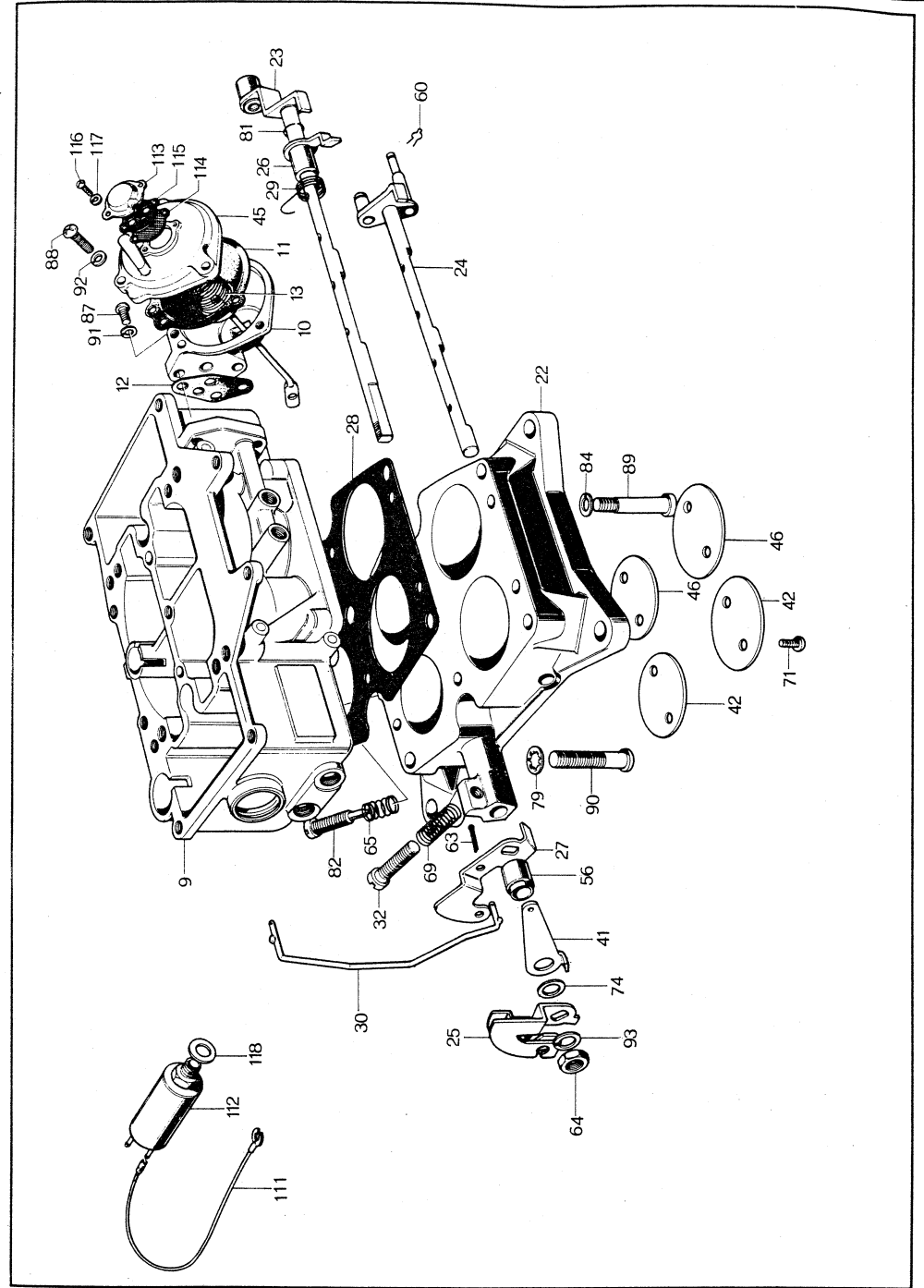
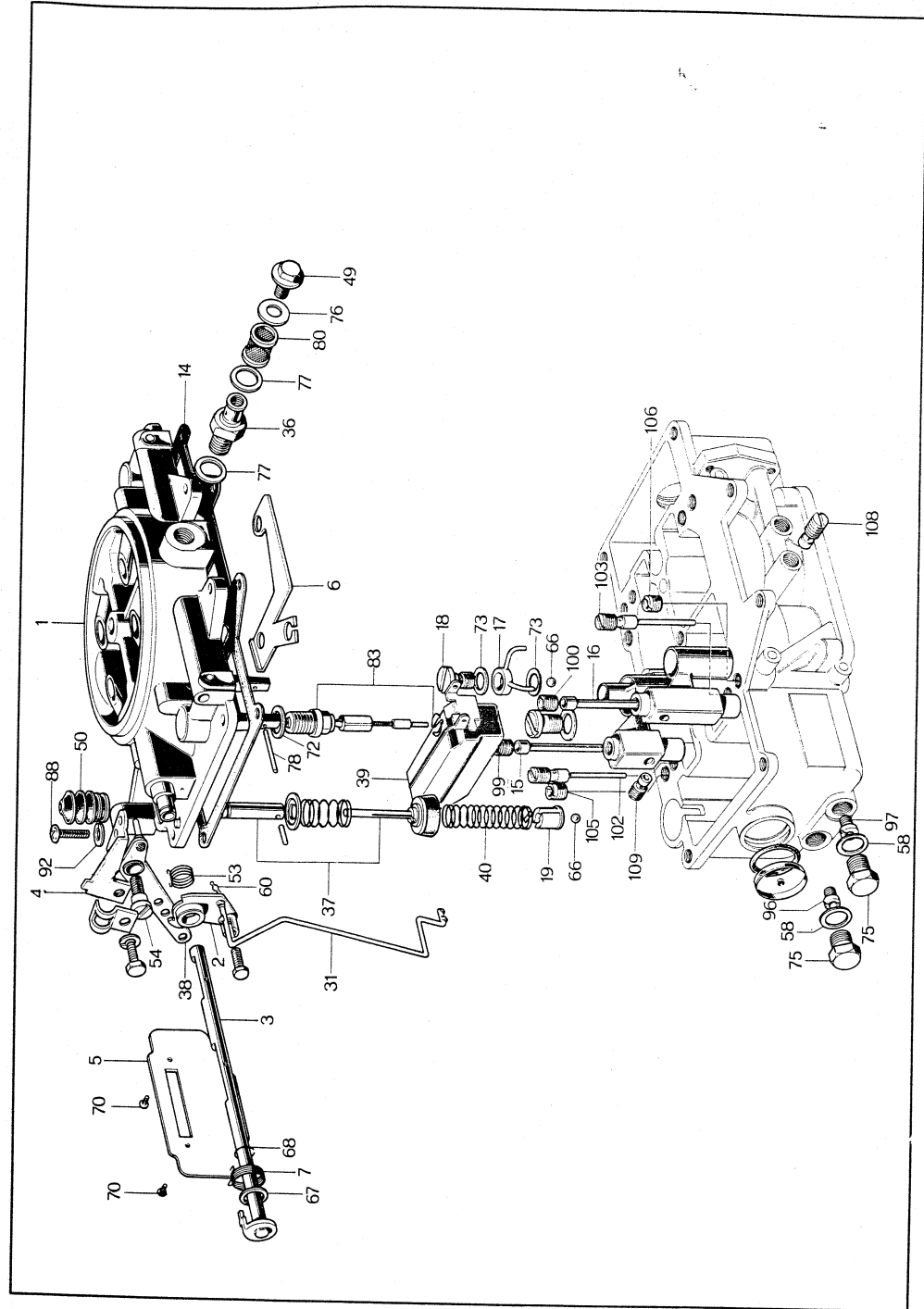

No.	Part Number	Description	Q'ty	Remarks
	0813 13 200E	キャブレター CARBURETTOR	1	
1	0820 23 301A	チョークチャンバー Choke Chamber	1	
2	0820 23 302A	チョークレバー Choke Lever	1	
3	0820 23 304A	チョークシャフト Choke Shaft	1	
4	0820 23 303A	チョークワイヤーアーム Choke Wire Arm	1	
5	0820 23 306	チョークバルブ Choke Valve	1	
6	0820 23 305A	サポーター(B) Supporter (B)	1	
7	0813 23 309	チョークバルブスプリング Choke Valve Spring	1	
9	0813 23 321A	フロートチャンバー Float Chamber	1	
10	0820 23 371A	ダイヤフラムチャンバー Diaphragm Chamber	1	
11	0820 23 372	ダイヤフラム Diaphragm	1	
12	0820 23 373	ダイヤフラムチャンバーガスケット Diaphragm Chamber Gasket	1	
13	0813 23 334A	ダイヤフラムスプリング Diaphragm Spring	1	
14	0820 23 327	フロートチャンバーガスケット Float Chamber Gasket	1	
15	0813 23 329A	エマルジョンチューブ (P) Emulsion Tube (P)	2	
16	0813 23 330A	エマルジョンチューブ (S) Emulsion Tube (S)	2	
17	0820 23 338	ポンプインジェクター Pump Injector	1	
18	0813 23 328	ウエイトセットスクリュー Weight Set Screw	1	
19	0820 23 337	ディスタンスピース Distance Piece	1	
22	0813 23 341A	スロットルチャンバー Throttle Chamber	1	
23	0820 23 342A	スロットルシャフト(P) Throttle Shaft (P)	1	
24	0820 23 343A	スロットルシャフト(S) Throttle Shaft (S)	1	
25	0813 23 344A	スロットルレバー Throttle Lever	1	
26	0820 23 345	コントロールレバー Control Lever	1	

No.	Part Number	Description	Q'ty	Remarks
27	0820 23 346	アジャストレバー Adjust Lever	1	
28	0820 23 349	スロットルチャンバーガスケット Throttle Chamber Gasket	1	
29	0820 23 353	コントロールレバースプリング Control Lever Spring	1	
30	0820 23 332	ポンプコネクティングロッド Pump Connecting Rod	1	
31	0813 23 308	チョークコネクティングロッド Choke Connecting Rod	1	
32	0820 23 397A	スロットルアジャストスクリュー Throttle Adjust Screw	1	
36	0813 23 307B	コネクター Connector	1	
37	0813 23 323	ピストン Piston	1	
38	0813 23 325	ポンプレバー Pump Lever	1	
39	0813 23 326	フロート Float	2	
40	0813 23 333	ピストンリターンスプリング Piston Return Spring	1	
41	0813 23 347	スターティングレバー Starting Lever	1	
42	0820 23 351	スロットルバルブ, セカンダリー Throttle Valve, Secondary	2	
45	0820 23 322A	ダイヤフラムチャンバーカバー Diaphragm Chamber Cover	1	
46	0813 23 350	スロットルバルブ, プライマリー Throttle Valve, Primary	2	
49	0118 20 398	フィルターセットスクリュー Filter Set Screw	1	
50	0118 23 342	ポンプカバー Pump Cover	1	
53	0813 23 361	チョークスプリング Choke Spring	1	
54	0820 23 362	ポンプレバーシャフト Pump Lever Shaft	1	
56	0820 23 404	スリーブ Sleeve	1	
58	0221 23 366	9φ ワッシャー 9φ Washer	4	
60	0114 23 715	ストップピン(B) Stop Pin (B)	2	
63	0136 13 717A	1φ コッターピン 1φ Cotter Pin	2	
64	0118 23 369	8φ ナット 8φ Nut	1	

No.	Part Number	Description	Q'ty	Remarks
65	0813 23 383	アイドルアジャストスクリュースプリング Idle Adjust Screw Spring	1	
66	0118 23 353	5/32 ボール 5/32 Ball	2	
67	0114 13 759	スリーブ (A) Sleeve (A)	1	
68	0114 13 757	クリップ Clip	1	
69	0820 23 387	スロットルアジャストスクリュースプリング Throttle Adjust Screw Spring	1	
70	0820 23 388	3φ スクリュー 3φ Screw	2	
71	0820 23 389	3φ スクリュー 3φ Screw	8	
72	0221 23 314	10φ ワッシャー 10φ Washer	2	
73	0187 23 356	7φ ワッシャー 7φ Washer	3	
74	0813 23 392	8φ ワッシャー 8φ Washer	1	
75	0221 23 395	ドレインプラグ Drain Plug	4	
76	0813 23 395	8φ ワッシャー 8φ Washer	1	
77	0114 13 788A	12φ ワッシャー 12φ Washer	2	
78	0221 23 316	フロートシャフト Float Shaft	2	
79	0221 23 375	6φ ワッシャー 6φ Washer	4	
80	0813 23 401	フィルター Filter	1	
81	0813 23 403	クリップ Clip	1	
82	0820 23 405	アイドルアジャストスクリュー Idle Adjust Screw	1	
83	0820 23 398	2.4φ ニードルバルブ 2.4φ Needle Valve	2	
84	0820 23 399	5φ スプリングワッシャー 5φ Spring Washer	1	
87	0820 23 411	4φ スクリュー 4φ Screw	3	
88	0820 23 412	5φ スクリュー 5φ Screw	11	
89	0820 23 413	5φ スクリュー 5φ Screw	1	
90	0813 23 411	6φ スクリュー 6φ Screw	4	

No.	Part Number	Description	Q'ty	Remarks
91	0813 23 415	4φ スプリングワッシャー 4φ Spring Washer	3	
92	0114 23 795	5φ スプリングワッシャー 5φ Spring Washer	11	
93	0221 23 368	8φ スプリングワッシャー 8φ Spring Washer	1	
96	0813 23 421	#96 メーンジェット, プライマリー #96 Main Jet, Primary	2	
97	0813 23 422A	#145 メーンジェット, セコンダリー #145 Main Jet, Secondary	2	
99	0118 23 329A	#80 メーンエアブリード, プライマリー #80 Main Air Bleed, Primary	2	
100	0813 23 424	#140 メーンエアブリード, セコンダリー #140 Main Air Bleed, Secondary	2	
102	0813 23 425	#40 スロージェット, プライマリー #40 Slow Jet, Primary	2	
103	0813 23 426	#100 スロージェット, セコンダリー #100 Slow Jet, Secondary	2	
105	0221 23 332	#210 スローエアブリード, プライマリー #210 Slow Air Bleed, Primary	2	
106	0813 23 428	#120 スローエアブリード, セコンダリー #120 Slow Air Bleed, Secondary	2	
108	0820 23 431	#120 バキュームジェット, プライマリー #120 Vacuum Jet, Primary	1	
109	0820 23 432	#100 バキュームジェットセコンダリー #100 Vacuum Jet, Secondary	1	
111	0820 23 451	リードワイヤー Lead Wire	1	
112	0820 23 452	ソレノイドバルブ Solenoid Valve	1	
113	0820 23 453	ダストカバー Dust Cover	1	
114	0820 23 454	フィルター Filter	1	
115	0820 23 455	ダストプレート Dust Plate	1	
116	0820 23 456	3φ スクリュー 3φ Screw	2	
117	0813 23 414	3φ スプリングワッシャー 3φ Spring Washer	2	
118	0118 23 348	8φ ワッシャー 8φ Washer	1	

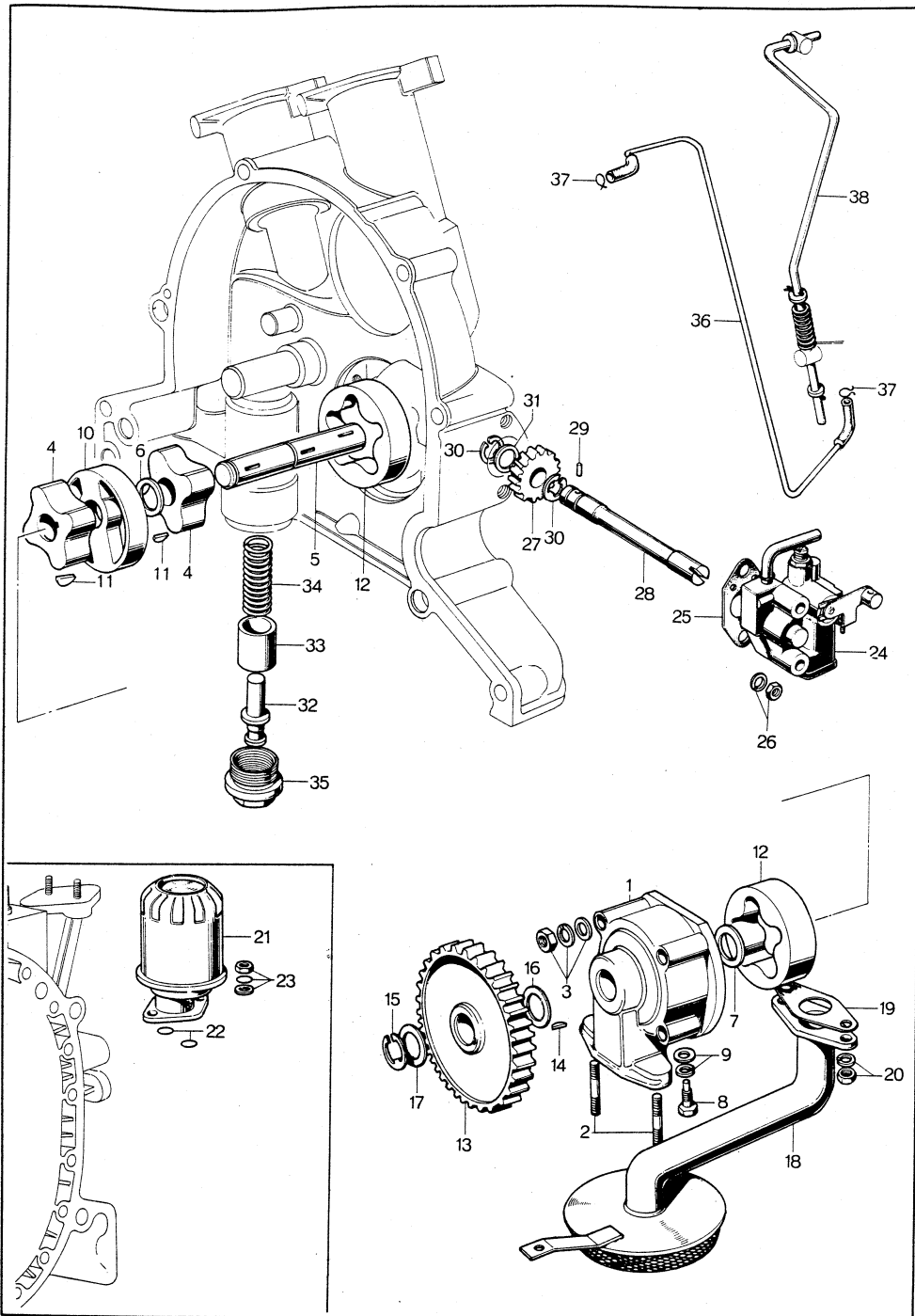

No.	Part Number	Description	Q'ty	Remarks
	0813 14 100D	オイルポンプボディー Ass'y OIL PUMP BODY Ass'y	1	
1	0813 14 101D	オイルポンプボデー Oil Pump Body	1	☆
2	99851 0614	スタッド, オイルストレーナー取付 Stud, Oil Strainer Fix.	2	
3	99906 0600	ナット Nut	4	
	99971 0600	スプリングワッシャー Spring Washer	4	
	99953 0600	ブレーンワッシャー Plain Washer	4	
4	0813 14 111B	オイルポンプローター, インナー Oil Pump Rotor, Inner	2	
5	0813 14 112C	オイルポンプシャフト Oil Pump Shaft	1	
6	0810 14 113	スナップリング Snap Ring	1	
7	0813 14 114	スラストワッシャー Thrust Washer	1	
8	0820 14 117	ロックボルト, オイルポンプ取付用 Lock Bolt, Oil Pump Fix.	1	
9	99953 0600	ブレーンワッシャー, ミドルプレート用 Plain Washer, Middle Plate use	1	
	99971 0600	スプリングワッシャー, ミドルプレート用 Spring Washer, Middle Plate use	1	
10	0813 14 118	ミドルプレート, オイルポンプ Middle Plate, Oil Pump	1	
11	0813 14 119	キー Key	2	
12	0813 14 121A	オイルポンプローター, アウター Oil Pump Rotor, Outer	2	
13	0813 14 151D	ドリブンギヤー, オイルポンプ Driven Gear, Oil Pump	1	
14	99239 0313	キー Key	1	
15	99573 1000	スナップリング Snap Ring	1	
16	0813 14 203	アジャストシム t=0.1 Adjust Shim t=0.1	1	

No.	Part Number	Description	Qty	Remarks
17	0813 14 204	アジャストシム t=0.3 Adjust Shim t=0.3	2	
	0813 14 205	アジャストシム t=0.6 Adjust Shim t=0.6	1	
18	0813 14 160A	オイルストレーナー Ass'y Oil Strainer Ass'y	1	
19	0810 14 171	パッキン, オイルストレーナー Packing, Oil Strainer	1	
20	99906 0600	ナット Nut	3	
	99971 0600	スプリングワッシャー Spring Washer	3	
21	0813 14 300	オイルフィルター Oil Filter	1	
22	99541 01601	"O" リング, オイルフィルター "O" Ring, Oil Filter	2	
23	99901 0800	ナット, オイルフィルター Nut, Oil Filter	2	
	99971 0800	スプリングワッシャー Spring Washer	2	
	99953 0800	プレーンワッシャー Plain Washer	2	
24	0820 14 600	メタリングオイルポンプ Cpt. Metering Oil Pump Cpt.	1	
25	0810 14 611	パッキン, メタリングオイルポンプ Packing, Metering Oil Pump	1	
26	99906 0600	ナット Nut	2	
	99971 0600	スプリングワッシャー Spring Washer	2	
27	0813 14 621	ドリブンギヤー Driven Gear	1	
28	0813 14 622B	ドリブンギヤーシャフト Driven Gear Shaft	1	
29	0813 14 623	ピン Pin	1	
30	99576 0800	ストップリング Stop Ring	2	
31	0810 18 276	アジャストシム t=0.6 Adjust Shim t=0.6	2	

No.	Part Number	Description	Qty	Remarks
	0810 18 277	アジャストシム t=0.3 Adjust Shim t=0.3	2	
	0813 18 278	アジャストシム t=0.1 Adjust Shim t=0.1	1	
32	0813 10 611	ペレット Pellet	1	
33	0813 10 612	スライドバルブ Slide Valve	1	
34	0813 10 613	リターンスプリング Return Spring	1	
35	0813 10 614	プラグ, ペレット Plug, Pellet	1	
36	0813 14 630B	メタリングオイルチューブ Ass'y Metering Oil Tube Ass'y	1	
37	0813 14 841	クリップ Clip	2	
38	0813 14 650B	コネクティングロッド Ass'y Connecting Rod Ass'y	1	

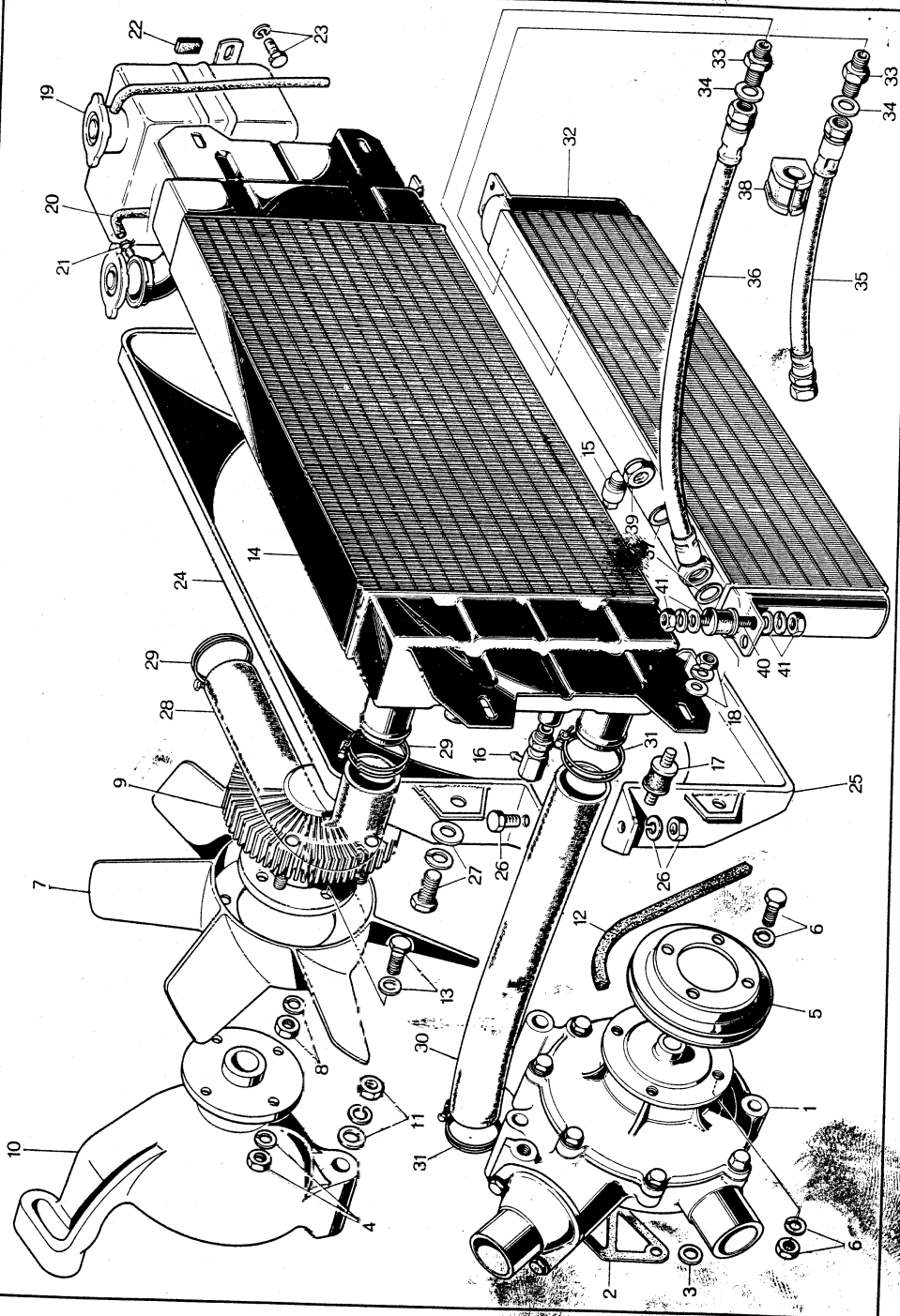

No.	Part Number	Description	Qty	Remarks
1	0813 15 010C	ウォーターポンプ Cpt. Water Pump Cpt.	1	
2	0813 15 105	ガスケット, ウォーターポンプ Gasket, Water Pump	1	
3	0820 15 106	パッキン, ウォーターポンプ Packing, Water Pump	2	
4	99901 0800	ナット Nut	4	
	99953 0800	プレーンワッシャー Plain Washer	4	
	99971 0800	スプリングワッシャー Spring Washer	4	
5	0813 15 151B	ウォーターポンププーリー Water Pump Pulley	1	
6	90806 2610	セットボルト Set Bolt	4	
7	0813 15 200B	クーリングファン Ass'y Cooling Fan Ass'y	1	
8	99906 0600	ナット Nut	6	
	99971 0600	スプリングワッシャー Spring Washer	6	
9	0813 15 210A	ファンドライブ Ass'y Fan Drive Ass'y	1	
10	0813 15 220A	ファンドライブボデー Ass'y Fan Drive Body Ass'y	1	
11	99921 1200	ナット Nut	2	
	99951 1226	プレーンワッシャー Plain Washer	2	
	99971 1200	スプリングワッシャー Spring Washer	2	
12	0813 15 231	V ベルト V Belt	1	
13	90806 2616	セットボルト Set Bolt	4	
14	0813 15 300D	ラジエター Radiator	1	
15	0118 10 320	ウォータードレーンコック Ass'y Water Drain Cock Ass'y	1	
16	0243 79 267	ホースジョイント Hose Joint	1	

No.	Part Number	Description	Q'ty	Remarks
17	0813 15 312	インシュレーションラバー Insulation Rubber	4	
18	99901 0800	ナット Nut	4	
	99952 0822	プレーンワッシャー Plain Washer	4	
	99971 0800	スプリングワッシャー Spring Washer	4	
19	0813 15 350A	サブタンク Sub Tank	1	
20	0813 15 351B	ウォーターホース Water Hose	1	
21	99285 0800	クリップ Clip	2	
22	0222 15 275	サブタンクセットラバー Sub Tank Set Rubber	2	
23	90801 7816	セットスクリュー Set Screw	2	
24	0813 15 411	ラジエーターシュラウド (アッパー) Radiator Shroud (Upper)	1	
25	0813 15 415	ラジエーターシュラウド (ローア) Radiator Shroud (Lower)	1	
26	99806 0618	ボルト Bolt	4	
	99906 0600	ナット Nut	4	
	99952 0600	プレーンワッシャー Plain Washer	8	
	99971 0600	スプリングワッシャー Spring Washer	4	
27	90801 7816	セットボルト Set Bolt	4	
28	0813 15 511B	ウォーターホース, サーマスタット~ラジエーター Water Hose, Thermostat ~ Radiator	1	
29	99282 4700	ホースバンド Hose Band	2	
30	0813 15 521A	ウォーターホース, ラジエーター~ウォーターポンプ Water Hose, Radiator ~ Water Pump	1	
31	99282 4700	ホースバンド Hose Band	2	
32	0813 14 700B	オイルクーラー Oil Cooler	1	

No.	Part Number	Description	Q'ty	Remarks
33	99384 1200	ユニオンジョイント Union Joint	2	
34	99562 1600	ガスケット Gasket	2	
35	0813 14 720B	オイルホース Ass'y Oil Hose Ass'y	1	
36	0813 14 730B	オイルホース Ass'y Oil Hose Ass'y	1	
37	99562 1800	ガスケット Gasket	4	
38	0813 14 716	プロテクター Protector	2	
39	99945 1800	キャップナット Cap Nut	2	
40	0222 13 363	インシュレーションラバー Insulation Rubber	4	
41	99906 0600	ナット Nut	4	
	99952 0600	プレーンワッシャー Plain Washer	4	
	99971 0600	スプリングワッシャー Spring Washer	4	

内

5

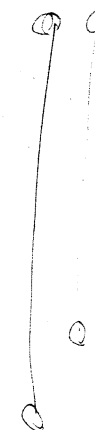
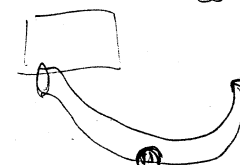

ロキ → 大巻



0820 14 730B

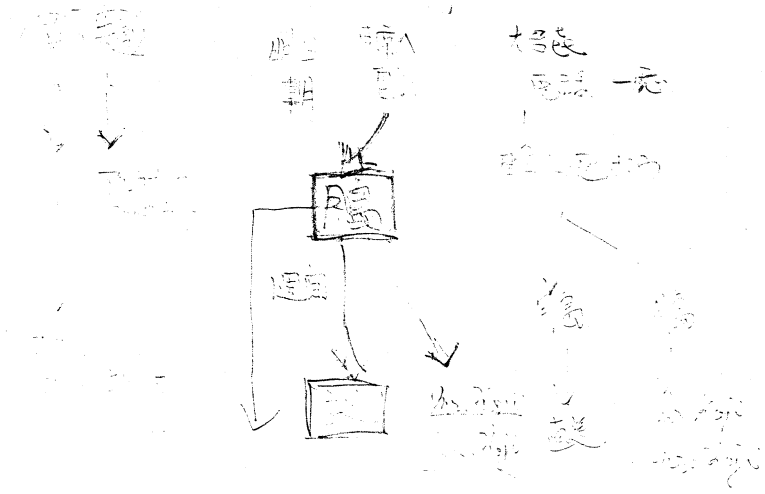

0820 14 730B

0820 14 730B

0820 · 14 · 730B 油系 Oil Hose

ツキマハテンワ ↓

Suga okure tukishima TEL

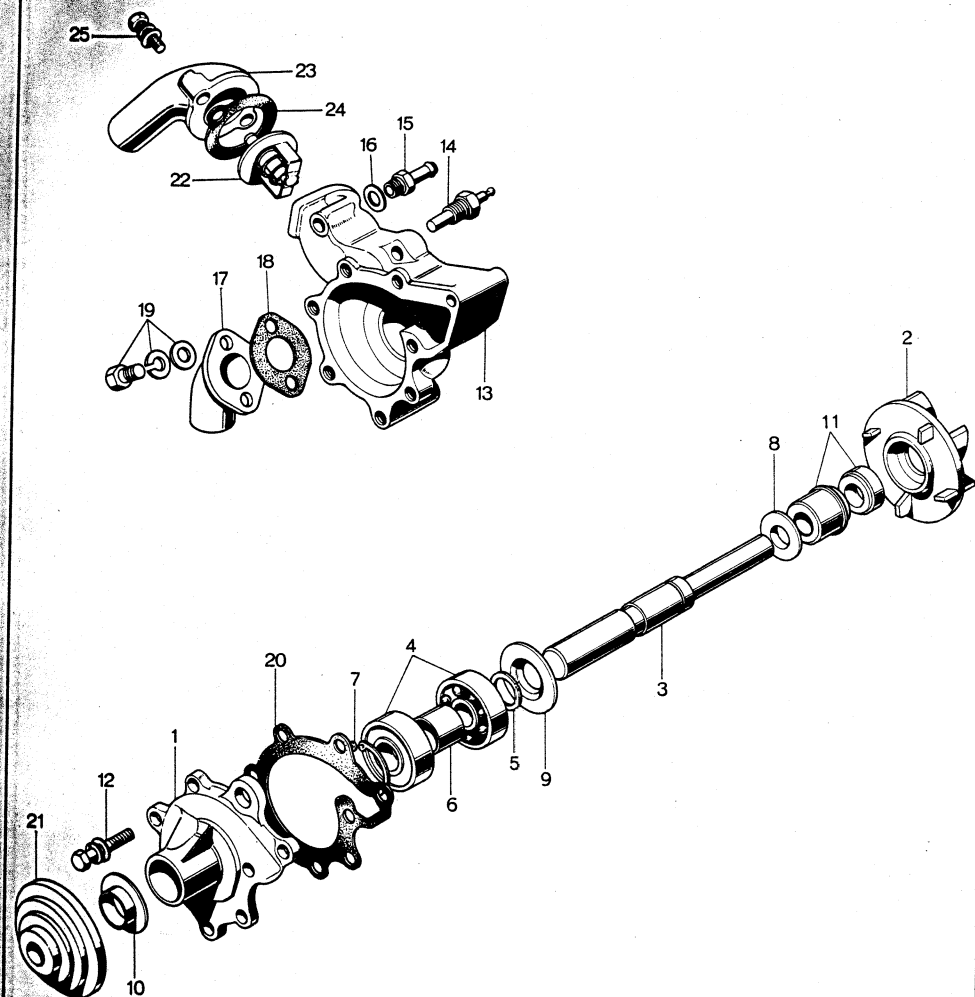

No.	Part Number	Description	Qty	Remarks
	0813 15 010C	ウオーターポンプ Cpt. WATER PUMP Cpt.	1	
	0813 15 130	ウオーターポンプカバー Ass'y WATER PUMP COVER Ass'y	1	
1	0813 15 131A	ウオーターポンプカバー Water Pump Cover	1	
2	0813 15 111	ウオーターポンプインペラー Water Pump Impeller	1	
3	0820 15 112	ウオーターポンプシャフト Water Pump Shaft	1	
4	0118 15 121	ボールベアリング Ball Bearing	2	
5	0118 15 114	ストッパリング Stopper Ring	1	
6	0820 15 115	ベアリングスペーサー Bearing Spacer	1	
7	99574 3500	リテーニングリング Retaining Ring	1	
8	0813 15 117	ウオーターバックルプレート Water Baffle Plate	1	
9	0118 15 118	ダストシールプレート Dust Seal Plate	1	
10	0810 15 119	ダストシールプレート Dust Seal Plate	1	
11	0249 15 120	ウオーターシールコンプリート Water Seal Cpt.	1	
12	90801 6822	セットボルト Set Bolt	5	
	0813 15 100B	ウオーターポンプケーシング Ass'y WATER PUMP CASING Ass'y	1	
13	0813 15 101B	ウオーターポンプケーシング Water Pump Casing	1	
14	0813 18 510	ヒートゲージユニット Heat Gauge Unit	1	
15	0813 15 103	バイパスホースユニオン By-Pass Hose Union	1	
16	99564 1600	ガスケット Gasket	1	
17	0813 15 107	ホースコネクター Hose Connector	1	
18	0813 15 108	ガスケット Gasket	1	

## WATER PUMP

No.	Part Number	Description	Qty	Remarks
19	908016 820	セットボルト Set Bolt	2	
20	0813 15 132A	ウォーターポンプカバーガスケット Water Pump Cover Gasket	1	
21	0820 15 152	ウォーターポンププーリーボス Water Pump Pulley Boss	1	
22	0813 15 171	サーモスタット Thermostat	1	
23	0813 15 172A	サーモスタットカバー Thermostat Cover	1	
24	0813 15 173	ガスケット, サーモスタット Gasket, Thermostat	1	
25	908016 840	セットボルト Set Bolt	2	

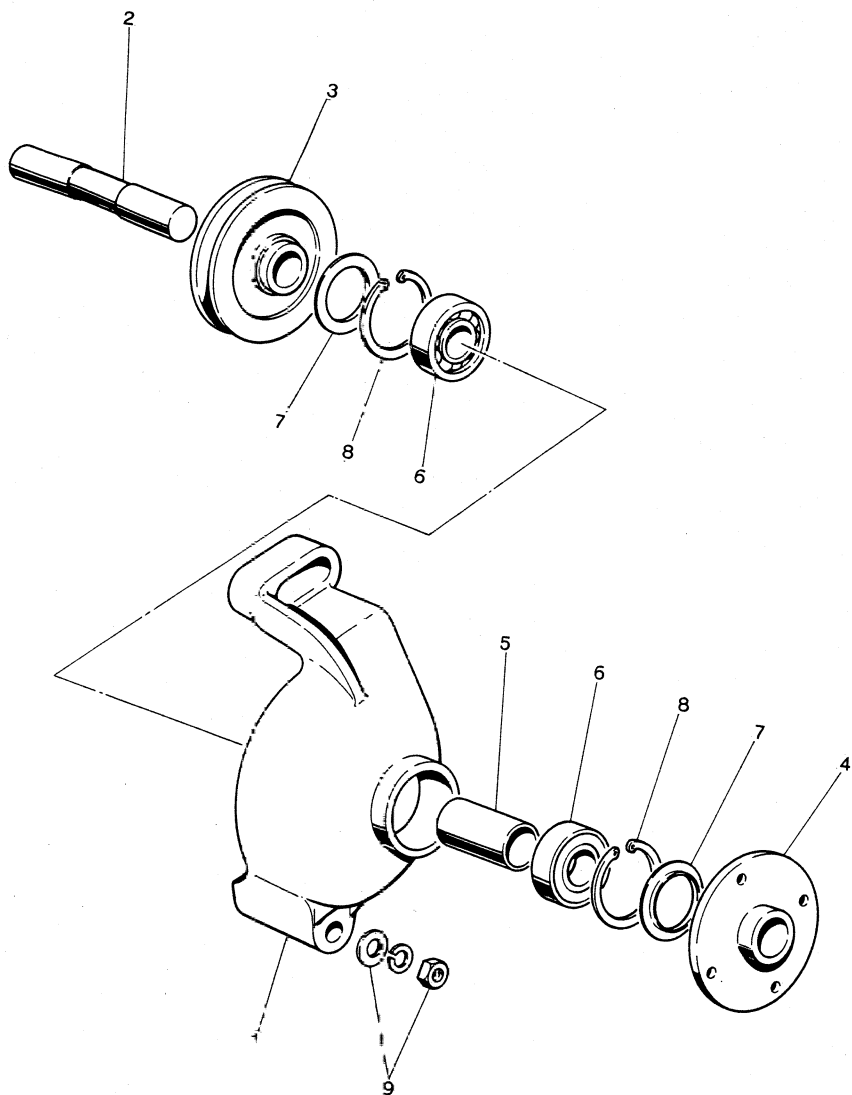

No.	Part Number	Description	Qty	Remarks
	0813 15 220A	ファンドライブボディー Ass'y FAN DRIVE BODY Ass'y	1	
1	0813 15 221	ファンドライブボディー Fan Drive Body	1	
2	0813 15 222	ファンドライブシャフト Fan Drive Shaft	1	
3	0813 15 223A	ファンドライブVプーリー Fan Drive V Pulley	1	
4	0813 15 224	ファンドライブボス Fan Drive Boss	1	
5	0813 15 225	スペーサー Spacer	1	
6	0118 15 121	ボールベアリング Ball Bearing	2	
7	0810 15 119	ダストシールプレート Dust Seal Plate	2	
8	99574 3500	リテーニングリング Retaining Ring	2	
9	99921 1200	ナット Nut	2	
	99951 1226	プレーンワッシャー Plain Washer	2	
	99971 1200	スプリングワッシャー Spring Washer	2	

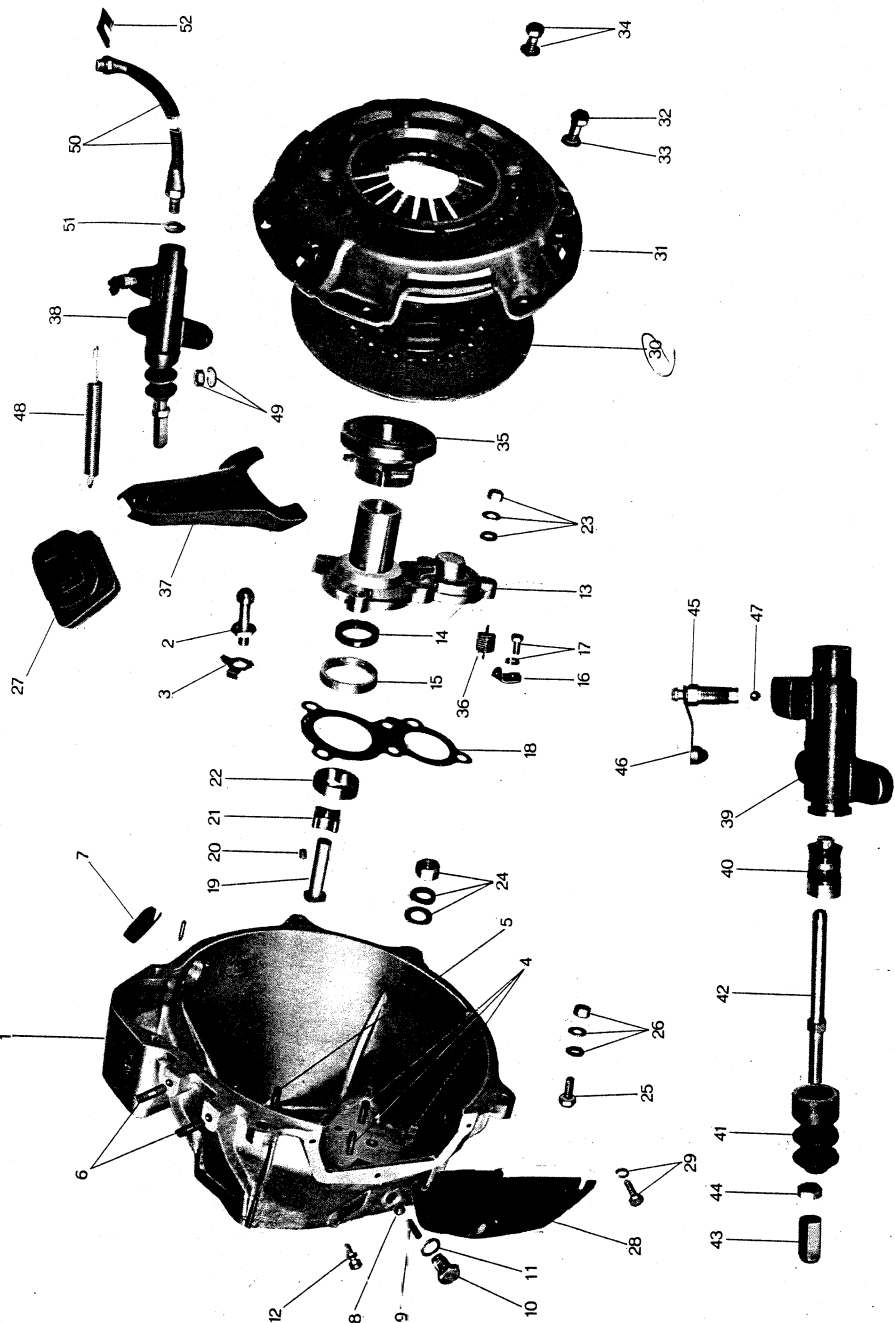

No.	Part Number	Description	Q'ty	Remarks
	0821 16 100	クラッチハウジング Ass'y CLUTCH HOUSING Ass'y	1	
1	0821 16 101	クラッチハウジング Clutch Housing	1	
2	0810 16 102	ピボットピン Pivot Pin	1	
3	0137 16 115	ロックワッシャー Lock Washer	1	
4	99851 0822	スタッド, フロントカバー Stud, Front Cover	4	
5	0810 16 106	リーマスタッド, フロントカバー Reamer Stud, Front Cover	1	
6	99851 0822	スタッド, クラッチシリンダー Stud, Clutch Cylinder	2	
7	0813 16 112	トップホールカバー Top Hole Cover	1	
8	99611 3000	スチールボール Steel Ball	1	
9	0810 16 137	プレッシャーコントロールスプリング Pressure Control Spring	1	
10	0810 16 138	スプリングシート Spring Seat	1	
11	99562 1400	パッキン, スプリングキャップ Packing, Spring Cap	1	
12	0187 17 525	スプリングキャップ Spring Cap	1	
	0813 16 120	フロントカバー Ass'y FRONT COVER Ass'y	1	
13	0813 16 121	フロントカバー Front Cover	1	
14	0603 16 103	オイルシール Oil Seal	1	
15	0813 16 123	オイルスリンガー Oil Slinger	1	
16	0810 16 108	スプリングハンガー Spring Hanger	1	
17	99806 0612	ボルト, スプリングハンガー Bolt, Spring Hanger	1	
	99971 0600	スプリングワッシャー Spring Washer	1	
18	0810 16 124	パッキン, フロントカバー Packing, Front Cover	1	
19	0813 16 131A	ポンプドライブシャフト Pump Drive Shaft	1	

No.	Part Number	Description	Q'ty	Remarks
20	0810 16 132	キー, ポンプローター Key, Pump Rotor	1	
21	0810 16 133	オイルポンプインナーローター Oil Pump Inner Rotor	1	
22	0810 16 134	オイルポンプアウターローター Oil Pump Outer Rotor	1	
23	99901 0800	ナット, フロントカバー Nut, Front Cover	5	
	99971 0800	スプリングワッシャー Spring Washer	5	
	99953 0800	プレーンワッシャー Plain Washer	5	
24	99921 1200	ナット, ミッションケース Nut, T/Mission Case	6	
	99971 1200	スプリングワッシャー Spring Washer	6	
	99953 1200	プレーンワッシャー Plain Washer	6	
25	99811 1045	ボルト, クラッチハウジング Bolt, Clutch Housing	1	
26	99921 1000	ナット Nut	4	
	99971 1000	スプリングワッシャー Spring Washer	4	
	99953 1000	プレーンワッシャー Plain Washer	4	
27	0155 16 104	ダストカバー Dust Cover	1	
28	0813 16 111A	ピーピングホールカバー Peeping Hole Cover	1	
29	99806 0610	ボルト, ピーピングホールカバー Bolt, Peeping Hole Cover	3	
	99971 0600	スプリングワッシャー Spring Washer	3	
(30)	0813 16 150	クラッチディスク Clutch Disc	1	
31	0810 16 180	プレッシャープレート Ass'y Pressure Plate Ass'y	1	
32	0180 16 215	リーマボルト Reamer Bolt	2	
33	99971 0800	ボルト Bolt	4	

No.	Part Number	Description	Q'ty	Remarks
34	99811 0820	ボルト Bolt	4	
	99971 0800	スプリングワッシャー Spring Washer	4	
35	0222 16 220A	リリースカラー Ass'y Release Collar Ass'y	1	
36	0603 16 224A	スプリング, リリースカラー Ass'y Spring, Release Collar Ass'y	1	
37	0810 16 230	リリースフォーク Ass'y Release Fork Ass'y	1	
38	0200 41 300	クラッチリリースシリンダー Ass'y CLUTCH RELEASE CYLINDER Ass'y	1	
39	0243 41 311	シリンダー Cylinder	1	
40	0603 41 320	クラッチピストン Ass'y CLUTCH PISTON Ass'y	1	
	0603 41 321	ピストン Piston	1	
	0603 41 322A	ピストンカップ Piston Cup	1	
	0603 41 323	セコンダリーカップ Secondary Cup	1	
41	0191 41 331	ブーツ Boot	1	
42	0604 41 341	リリースロッド Release Rod	1	
43	0118 41 342	アジャスティングスクリュー Adjusting Screw	1	
44	99922 0800	ナット, アジャスティングスクリュー Nut, Adjusting Screw	1	
45	0259 33 691	ブリーダーバルブ Bleeder Valve	1	
46	0259 33 693	キャップ Cap	1	
47	99611 1500	スチールボール Steel Ball	1	

## CLUTCH CONTROL SYSTEM

No.	Part Number	Description	Qty	Remarks
48	0183 41 308	リターンスプリング Return Spring	1	
49	99901 0800	ナット Nut	2	
	99971 0800	スプリングワッシャー Spring Washer	2	
50	0118 43 820	フレキシブルパイプ Flexible Pipe	1	
51	99564 1000	パッキン Packing	1	
52	0136 43 635	クリップ Clip	1	

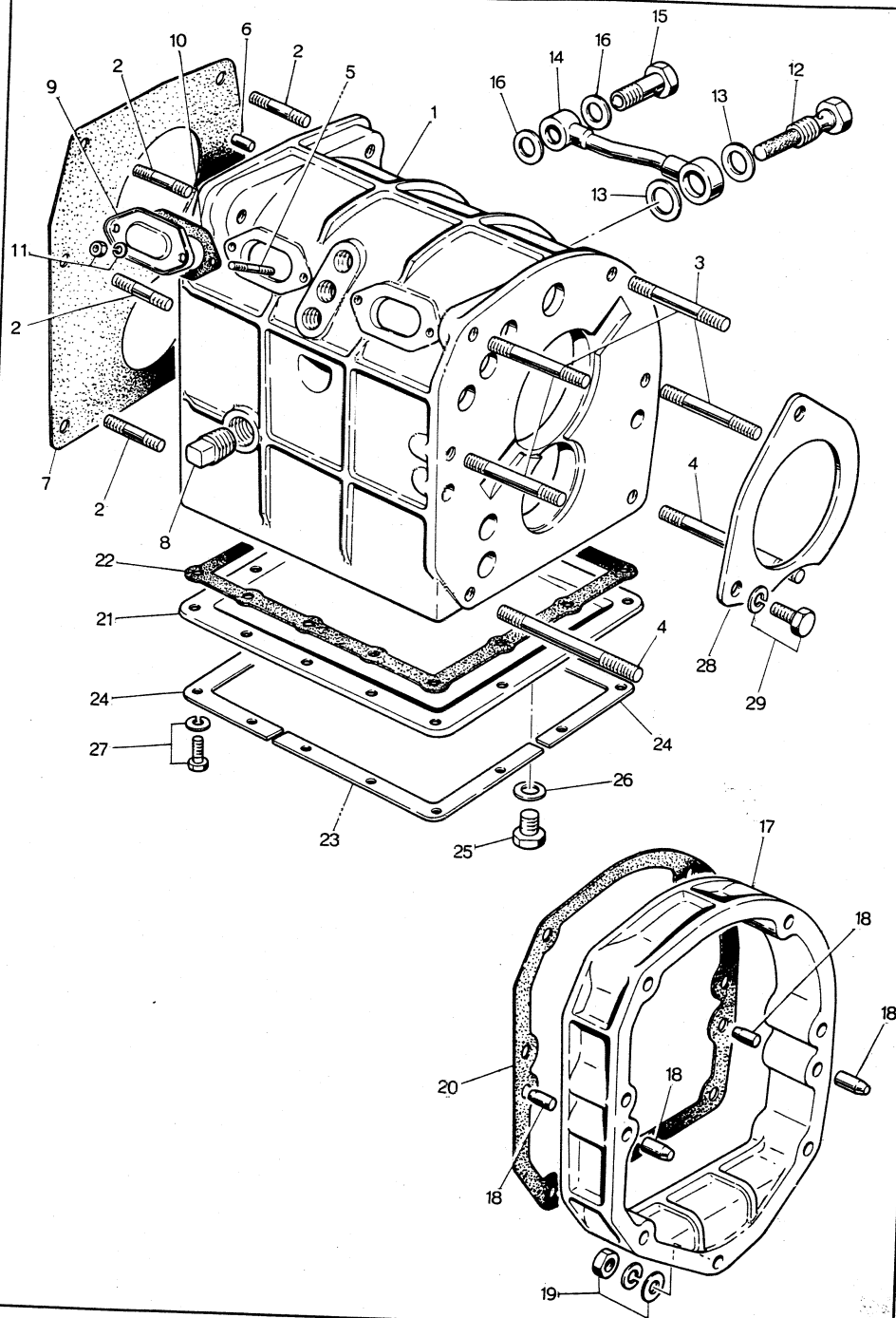

No.	Part Number	Description	Qty	Remarks
	0821 17 100A	ミッションケース Ass'y T/MISSION CASE Ass'y	1	
1	0821 17 101	ミッションケース T/Mission Case	1	☆
2	99855 1232	スタッド, クラッチハウジング Stud, Clutch Housing	6	
3	99855 1070	スタッド, エクステンション Stud, Extension	4	
4	0821 17 104	スタッド, エクステンション Stud, Extension	2	
5	99852 0610	スタッド, ブラインドカバー Stud, Blind Cover	4	
6	99233 0816	ノックピン, クラッチハウジング Knock Pin, Clutch Housing	1	
7	0821 17 111	ガスケット, ミッションケース (Frnt.) Gasket, T/Mission Case (Frnt.)	1	
8	99502 4000	プラグ, オイルレベル Plug, Oil Level	1	
9	0810 17 381	ブラインドカバー Blind Cover	2	
10	0810 17 385	パッキン, ブラインドカバー Packing, Blind Cover	2	
11	99906 0600	ナット, ブラインドカバー Nut, Blind Cover	4	
	99971 0600	スプリングワッシャー Spring Washer	4	
12	0810 17 570	オイルストレーナー Ass'y Oil Strainer Ass'y	1	
13	99564 1800	パッキン Packing	2	
14	0813 17 580	オイルパイプ Ass'y Oil Pipe Ass'y	1	
15	99380 1000	コネクターボルト, ストレーナー Connector Bolt, Strainer	1	
16	99564 1400	パッキン Packing	2	
	0821 17 320	トランスミッションセンターハウジング Ass'y T/MISSION CENTER HOUSING Ass'y	1	
17	0821 17 321	トランスミッションセンターハウジング T/Mission Center Housing	1	



No.	Part Number	Description	Qty	Remarks
18	0821 17 322	ノックピン Knock Pin	2	
19	99901 0800	ナット Nut	1	
	99953 0800	プレーンワッシャー Plain Washer	1	
	99971 0800	スプリングワッシャー Spring Washer	1	
20	0821 17 325	ガスケット, ミッションケースリヤ Gasket, T/Mission Case Rear	1	
21	0810 10 370	アンダーカバー Ass'y Under Cover Ass'y	1	
22	0810 17 375	パッキン, アンダーカバー Packing, Under Cover	1	
23	0813 17 377	スティフナー, 1 Stiffener, 1	2	
24	0813 17 378	スティフナー, 2 Stiffener, 2	2	
25	0810 17 121	マグネットプラグ Magnet Plug	1	
26	99564 1800	パッキン Packing	1	
27	99806 0616	ボルト Bolt	14	
	99971 0600	スプリングワッシャー Spring Washer	14	
28	0821 17 391	ベアリングストッパー Bearing Stopper	1	
29	99806 0614	ボルト, ベアリングストッパー Bolt, Bearing Stopper	3	
	99971 0600	スプリングワッシャー Spring Washer	3	

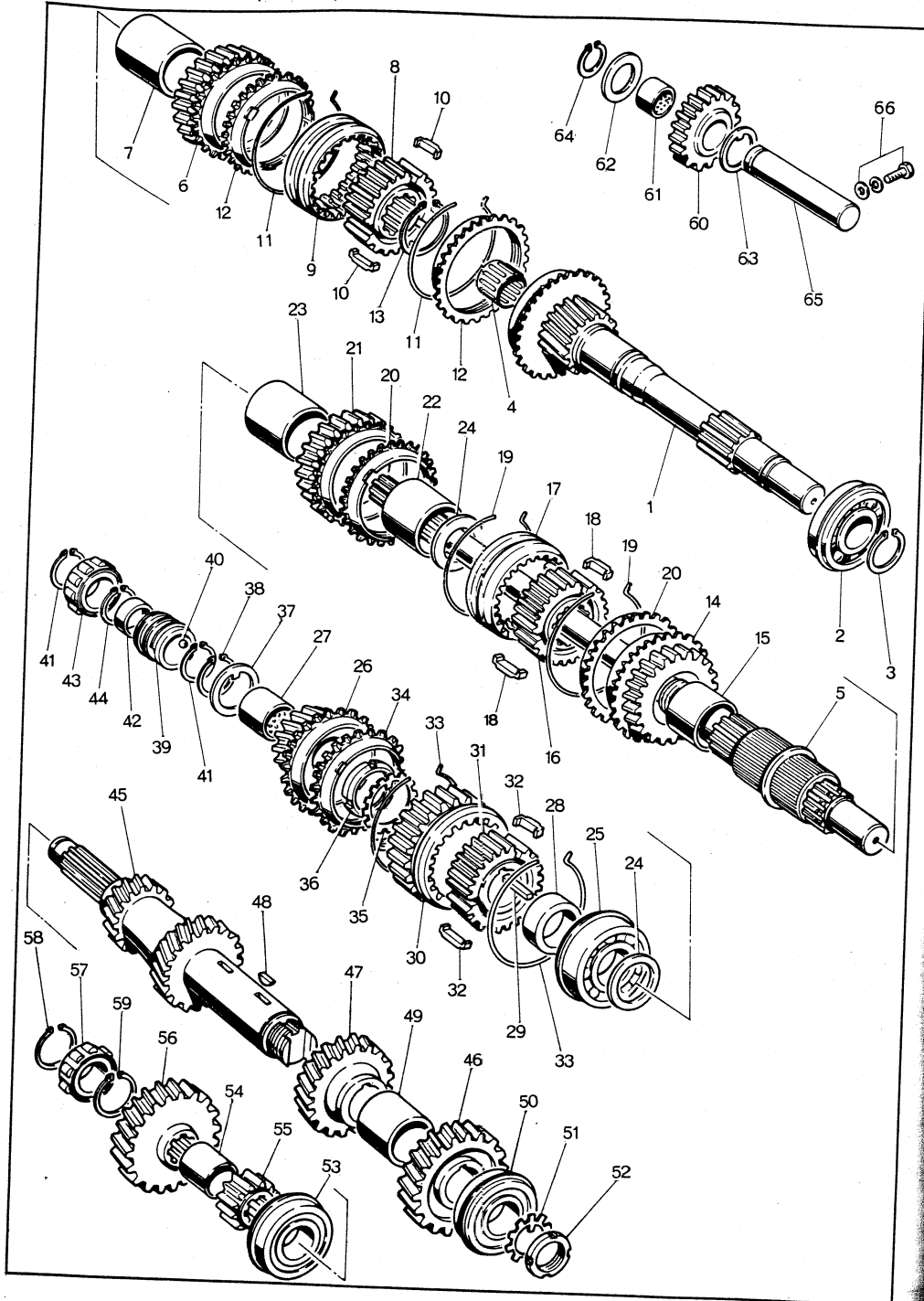

No.	Part Number	Description	Q'ty	Remarks
1	0821 17 201	メーンドライブギヤー Main Drive Gear	1	
2	99606 33070	ボールベアリング Ball Bearing	1	
3	99573 3500	スナップリング Snap Ring	1	
4	0810 17 205	ニードルローラーベアリング Needle Roller Bearing	1	
5	0821 17 221A	メーンシャフト Main Shaft	1	
6	0813 17 230	サードギヤー Ass'y THIRD GEAR Ass'y	1	
7	0813 17 232	ブッシュ Bush	1	
8	0810 17 241	クラッチハブ, トップ&サード Clutch Hub, Top & Third	1	
9	0810 17 242	クラッチハブスリーブ Clutch Hub Sleeve	1	
10	0810 17 243	シンクロナイザーキー Synchronizer Key	3	
11	0600 17 324	スプリング, シンクロナイザーキー Spring, Synchronizer Key	2	
12	0813 17 245	シンクロナイザーリング Synchronizer Ring	2	
13	99573 3500	スナップリング Snap Ring	1	
14	0813 17 250	セカンドギヤー Ass'y SECOND GEAR Ass'y	1	
15	0187 17 232	ブッシュ Bush	1	
16	0810 17 261	クラッチハブ, ロー&セカンド Clutch Hub, Low & Second	1	
17	0810 17 242	クラッチハブスリーブ Clutch Hub Sleeve	1	

No.	Part Number	Description	Qty	Remarks
18	0810 17 243	シンクロナイザーキー Synchronizer Key	3	
19	0600 17 324	シンクロナイザーキー Springs Synchronizer Key Spring	2	
20	0813 17 245	シンクロナイザーリング Synchronizer Ring	2	
21	0821 17 270	ローギヤ Ass'y LOW GEAR Ass'y	1	
22	0187 17 232	ブッシュ, ローギヤ Bush, Low Gear	1	
23	0821 17 275	ギヤスリーブ, ローギヤ Gear Sleeve, Low Gear	1	
24	0821 17 276	スラストワッシャー Thrust Washer	2	
25	0810 17 204	ボールベアリング Ball Bearing	1	
26	0821 17 610	オーバー トップギヤ Ass'y OVER TOP GEAR Ass'y	1	
27	0821 17 612	ブッシュ Bush	1	
28	0821 17 615	スペーサー Spacer	1	
29	0821 17 627	キー Key	1	
30	0821 17 621	クラッチハブスリーブ OT & R Clutch Hub Sleeve OT & R	1	
31	0821 17 622	クラッチハブ OT & R Clutch Hub OT & R	1	
32	0613 17 233	シンクロナイザーキー Synchronizer Key	3	
33	0103 17 244A	シンクロナイザーキー Springs Synchronizer Key Spring	1	
34	4069 17 245	シンクロナイザーリング Synchronizer Ring	1	
35	0821 17 628	ロックワッシャー Lock Washer	1	

No.	Part Number	Description	Qty	Remarks
36	0821 17 629	ロックナット Lock Washer	1	
37	0821 17 631	スラストロックワッシャー t=2.7 Thrust Lock Washer t=2.7		
	0821 17 632	スラストロックワッシャー t=2.9 Thrust Lock Washer t=2.9		選択使用, 使用数1枚 Selective Use, One Is Used
	0821 17 633	スラストロックワッシャー t=3.1 Thrust Lock Washer t=3.1		
	0821 17 634	スラストロックワッシャー t=3.3 Thrust Lock Washer t=3.3		
38	0821 17 641	リテーニングリング Retaining Ring	1	
39	0821 17 341B	スピードメータードライブギヤ Speedometer Drive Gear	1	
40	99611 1500	スチールボール Steel Ball	1	
41	99573 2500	スナップリング, スピードメータードライブギヤ Snap Ring, Speedometer Drive Gear	2	
42	0821 17 342	スペーサー Spacer	1	
43	0821 17 343	ローラーベアリング Roller Bearing	1	
44	0821 17 344	スナップリング Snap Ring	1	
	0821 17 290	カウンターシャフトギヤ Ass'y COUNTERSHAFT GEAR Ass'y	1	
45	0813 17 291A	カウンターシャフトギヤ Countershaft Gear	1	
46	0821 17 292	カウンタードリブンギヤ Counter Driven Gear	1	
47	0810 17 293	カウンターサードギヤ Counter Third Gear	1	
48	0810 17 294	キー Key	1	
49	0810 17 295	スペーサー Spacer	1	
50	0821 17 297	ボールベアリング Ball Bearing	1	

No.	Part Number	Description	Qty	Remarks
51	99976 2500	ロックワッシャー Lock Washer	1	
52	99936 2500	ロックナット Lock Nut	1	
53	0821 17 303	ニードルローラーベアリング Needle Roller Bearing	1	
54	0821 17 304	スペーサー L = 32.0 Spacer L = 32.0		選択使用 Selective use
	0821 17 305	スペーサー L = 32.1 Spacer L = 32.1		
	0821 17 306	スペーサー L = 32.2 Spacer L = 32.2		
	0821 17 307	スペーサー L = 32.3 Spacer L = 32.3		
55	0821 17 302	カウンターシャフトリバースギヤー Countershaft Reverse Gear	1	
56	0821 17 308	カウンターオーバートップギヤー Counter Over Top Gear	1	
57	0821 17 309	ローラーベアリング Roller Bearing	1	
58	99573 2000	スナップリング Snap Ring	1	
59	0821 17 344	スナップリング Snap Ring	1	
60	0821 17 310	リバースアイドルギヤー Ass'y REVERSE IDLE GEAR Ass'y	1	
61	0813 17 312	ブッシュ Bush	1	
62	0821 17 313	スラストワッシャー Thrust Washer	1	
63	0821 17 314	スラストロックワッシャー Thrust Lock Washer	1	
64	99573 2000	スナップリング Snap Ring	1	
65	0821 17 102	シャフト, リバースアイドルギヤー Shaft, Reverse Idle Gear	1	

No.	Part Number	Description	Qty	Remarks
66	0810 17 103	ボルト, リバースアイドルギヤーシャフト Bolt, Reverse Idle Gear Shaft	1	
	99953 0600	プレーンワッシャー Plain Washer	1	
	99971 0600	スプリングワッシャー Spring Washer	1	

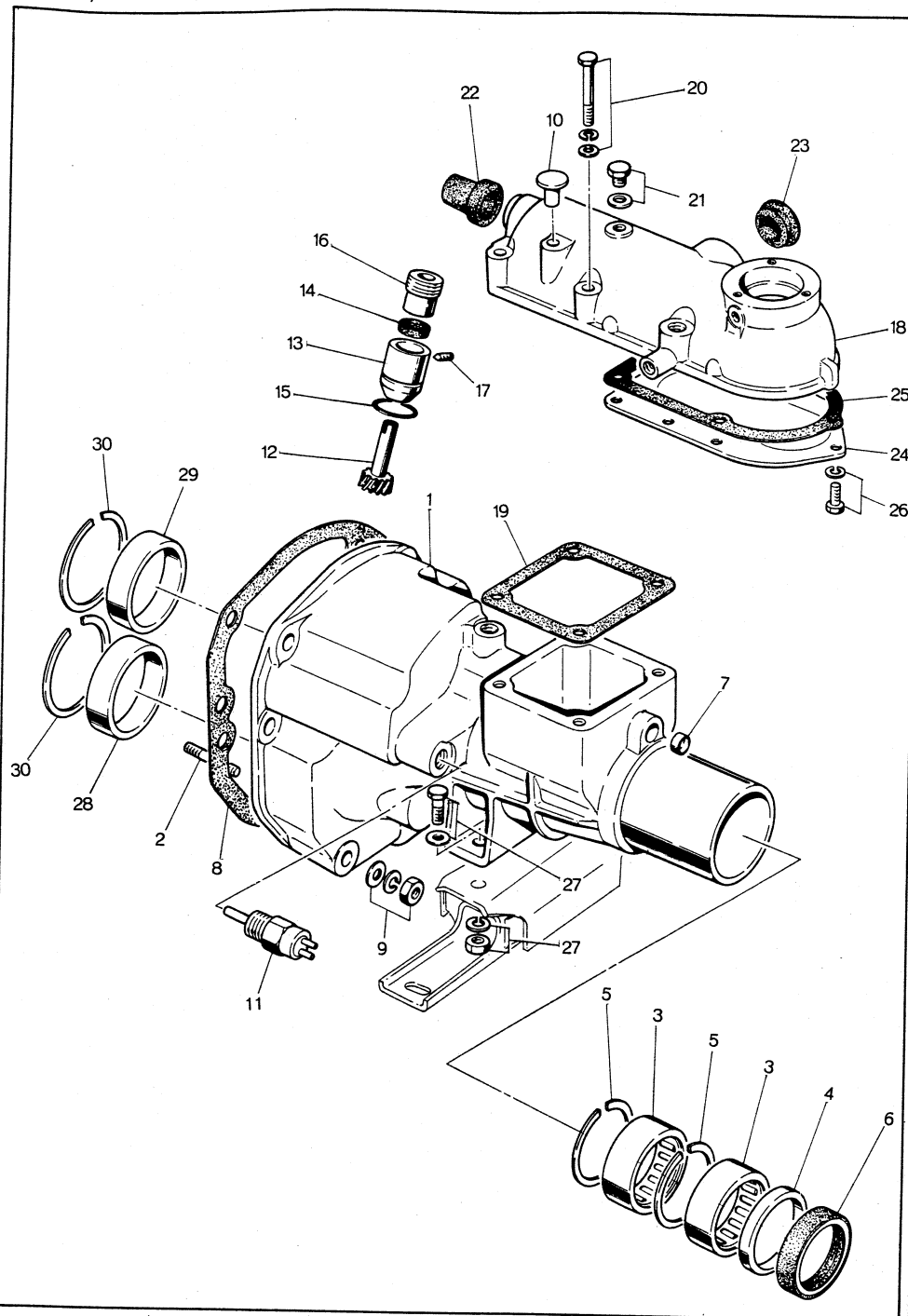

No.	Part Number	Description	Q'ty	Remarks
1	0821 17 331C	ミッションエクステンション T/Mission Extension	1	
2	99851 0822	スタッド Stud	1	
3	0810 17 332	ニードルローラーベアリング Needle Roller Bearing	2	
4	0810 17 333	スペーサー, ニードルローラー Spacer, Needle Roller	1	
5	0810 17 334	スナップリング Snap Ring	2	
6	0249 17 305	オイルシール Oil Seal	1	
7	99306 1400	プラグ Plug	1	
8	0821 17 361	ガスケット, エクステンション Gasket, Extension	1	
9	99921 1000	ナット, エクステンション Nut, Extension	6	
	99953 1000	プレーンワッシャー Plain Washer	4	
	99971 1000	スプリングワッシャー Spring Washer	6	
10	0187 17 510	ブリーザー Ass'y Breather Ass'y	1	
11	0821 17 505	バックランプスイッチ Reverse Lamp Switch	1	
12	0821 17 345A	スピードメータードライブギヤー Speedometer Driven Gear	1	
13	0183 17 346	スピードメータースリーブ Speedometer Sleeve	1	
14	99586 10207	オイルシール Oil Seal	1	
15	99541 0210	"O" リング, スリーブ "O" Ring, Sleeve	1	
16	0183 17 351	ケーブルジョイント Cable Joint	1	
17	0180 17 353	セットスクリュー, ケーブルジョイント Set Screw, Cable Joint	1	
18	0821 17 471	チェンジコントロールケース Change Control Case	1	
19	0810 17 475	パッキン, コントロールケース Packing, Control Case	1	

No.	Part Number	Description	Q'ty	Remarks
20	99801 0845	ボルト, コントロールケース Bolt, Control Case	4	
	99953 0800	プレーンワッシャー Plain Washer	4	
	99971 0800	スプリングワッシャー Spring Washer	4	
21	99510 1000	プラグ, インターロックピン Plug, Interlock Pin	1	
	99564 1000	パッキン Packing	1	
22	0910 17 495	ラバーキャップ Rubber Cap	1	
23	0810 17 496	カバー Cover	1	
24	0810 17 498	アンダーカバー, コントロールケース Under Cover, Control Case	1	
25	0813 17 499	パッキン, アンダーカバー Packing, Under Cover	1	
26	99806 0614	ボルト, アンダーカバー Bolt, Under Cover	5	
	99971 0600	スプリングワッシャー Spring Washer	5	
27	99811 0822	ボルト Bolt	2	
	99971 0800	スプリングワッシャー Spring Washer	2	
	99921 0800	ナット Nut	2	
28	0821 17 309	ローラーベアリング Roller Bearing	1	
29	0821 17 343	ローラーベアリング Roller Bearing	1	
30	0821 17 344	スナップリング Snap Ring	2	

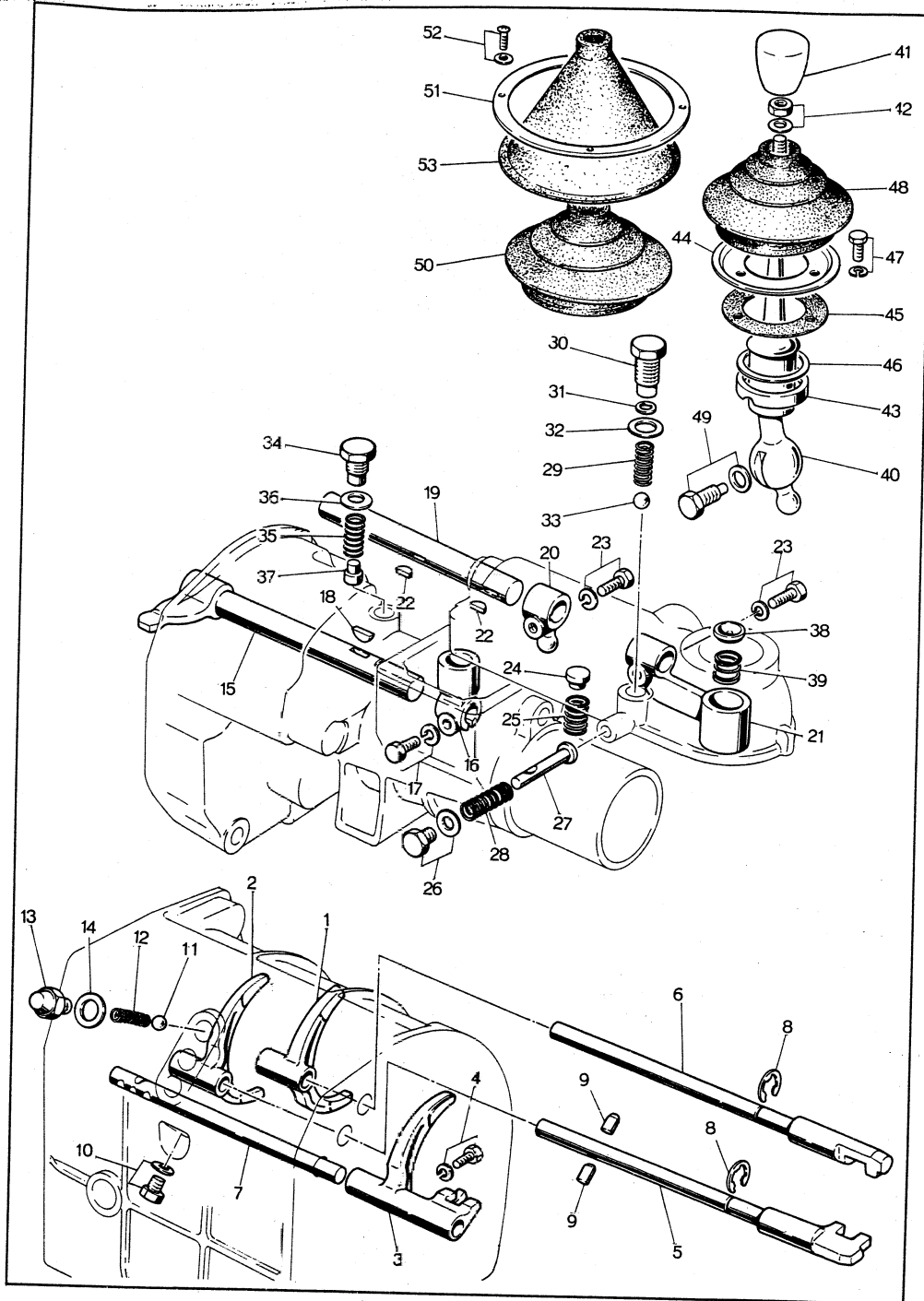

No.	Part Number	Description	Qty	Remarks
1	0810 17 402	シフトフォーク, ロー&セカンド Shift Fork, Low & Second	1	
2	0810 17 404	シフトフォーク, サード&セカンド Shift Fork, Third & Top	1	
3	0821 17 406B	シフトフォーク, リバース&オーバートップ Shift Fork, Reverse & Over Top	1	
4	0118 17 313	セットスクリュー, フォークロック Set Screw, Fork Lock	3	
	99971 0600	スプリングワッシャー Spring Washer	3	
5	0821 17 410	シフトフォークロッド Ass'y, ロー&セカンド Shift Fork Rod Ass'y, Low & Second	1	
6	0821 17 420	シフトフォークロッド Ass'y, サード&トップ Shift Fork Rod Ass'y, Third & Top	1	
7	0821 17 431B	シフトフォークロッド, リバース&オーバートップ Shift Fork Rod, Reverse & Over Top	1	
8	0821 17 435	リテーニングリング Retaining Ring	1	
9	0114 17 351	インターロックピン Interlock Pin	2	
10	99510 1000	プラグ, インターロックピン Plug, Interlock Pin	1	
	99564 1000	バックン Packing	1	
11	99611 2500	スチールボール Steel Ball	3	
12	0103 17 411	シフトロックボールスプリング Shift Lock Ball Spring	3	
13	0221 17 441	スプリングキャップ Spring Cap	3	
14	99562 1400	バックン Packing	3	
15	0821 17 450A	コントロールレバー Ass'y Control Lever Ass'y	1	
16	0810 17 461	コントロールレバーエンド Control Lever End	1	
17	0810 17 464	リーマーボルト, レバーエンド Reamer Bolt, Lever End	1	
	99971 0800	スプリングワッシャー Spring Washer	1	
18	0111 17 323	キー Key	1	

No.	Part Number	Description	Q'ty	Remarks
19	0810 17 481	コントロールロッド Control Rod	1	
20	0810 17 482	コントロールレバー Control Lever	1	
21	0810 17 483	コントロールロッドエンド Control Rod End	1	
22	0111 17 323	キー Key	2	
23	0810 17 464	リーマーボルト Reamer Bolt	2	
	99971 0800	スプリングワッシャー Spring Washer	2	
24	2780 17 561	フリクションピース Friction Piece	1	
25	0103 17 411	スプリング Spring	1	
26	99510 1000	プラグ Plug	1	
	99564 1000	パッキン Packing	1	
27	0810 17 491	セレクトロックスピンドル Select Lock Spindle	1	
28	0810 17 492	リターンスプリング Return Spring	1	
29	0103 17 411	シフトロックボールスプリング Shift Lock Ball Spring	1	
30	0183 17 491	スプリングキャップ Spring Cap	1	
31	0183 17 493	アジャストプレート Adjust Plate	2	
32	99562 1400	パッキン Packing	1	
33	99611 2500	スチールボール Steel Ball	1	
34	0183 17 491	スプリングキャップ Spring Cap	1	
35	0103 17 411	スプリング Spring	1	
36	99564 1400	パッキン Packing	1	
37	2780 17 561	フリクションピース Friction Piece	1	

No.	Part Number	Description	Q'ty	Remarks
38	0221 17 462	スプリングシート, チェンジレバー Spring Seat, Change Lever	1	
39	0221 17 463	スプリング Spring	1	
40	0810 17 510	チェンジレバー Ass'y Change Lever Ass'y	1	
41	0813 17 520	チェンジレバーノブ Ass'y Change Lever Knob Ass'y	1	
42	99902 0800	ロックナット Lock Nut	1	
	99953 0800	プレーンワッシャー Plain Washer	1	
43	0221 17 472	ブッシュ, チェンジレバー Bush, Change Lever	1	
44	0221 17 473	カバー Cover	1	
45	0221 17 474	パッキン, カバー Packing, Cover	1	
46	99953 3310	アジャストシム, 選択使用 Adjust Shim, Selective use	1	
47	99806 0614	ボルト, カバー Bolt, Cover	3	
	99971 0600	スプリングワッシャー Spring Washer	3	
48	0810 17 531	ダストブーツ Dust Boot	1	
49	0221 17 541	セットスクリュー, チェンジレバー Set Screw, Change Lever	1	
	99564 0800	パッキン Packing	1	
50	0810 69 552	ダストラバー Dust Rubber	1	
51	0813 68 883	ブーツアウターパネル Boot Outer Panel	1	
52	99838 04168	スクリュー, ブーツアウターパネル Screw, Boot Outer Panel	4	
	99952 04008	プレーンワッシャー Plain Washer	4	
53	0813 68 8908	レバーブーツ Lever Boot	1	



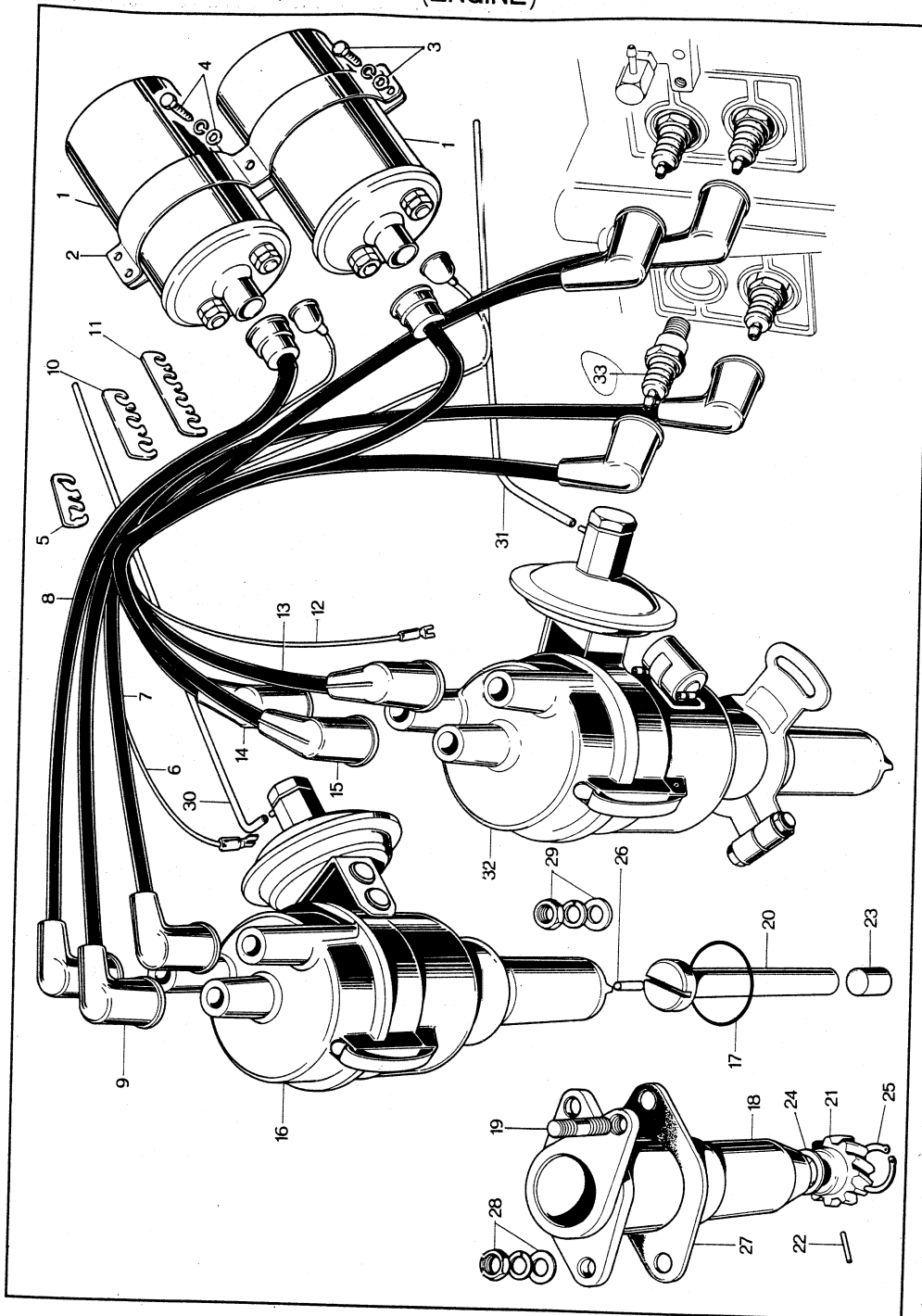

No.	Part Number	Description	Qty	Remarks
1	0813 18 100A	イグニッションコイル Ignition Coil	2	
2	0813 18 190A	イグニッションコイルブラケット Ass'y Ignition Coil Bracket Ass'y	1	
3	908016 816	セットボルト Set Bolt	4	
4	908062 555	セットボルト Set Bolt	1	
	0813 18 110C	ハイテンションコード Ass'y HIGH TENSION CORD Ass'y	1	
5	0820 18-111B	サポーター Supporter	2	
6	0813 18 115A	コード, コイル~ディストリビューター Cord, Coil ~ Distributor	1	
7	0813 18 120	ハイテンションコード Ass'y (T) High Tension Cord Ass'y (T)	1	
8	0813 18 130A	ハイテンションコード Ass'y (T-1) High Tension Cord Ass'y (T-1)	1	
9	0813 18 140A	ハイテンションコード Ass'y (T-2) High Tension Cord Ass'y (T-2)	1	
10	0820 18 113	サポーター Supporter	2	
11	0820 18 114	サポーター Supporter	1	
12	0813 18 155A	コード, コイルディストリビューター Cord, Coil ~ Distributor	1	
13	0813 18 160	ハイテンションコード Ass'y (L) High Tension Cord Ass'y (L)	1	
14	0813 18 170A	ハイテンションコード Ass'y (L-1) High Tension Cord Ass'y (L-1)	1	
15	0813 18 180A	ハイテンションコード Ass'y (L-2) High Tension Cord Ass'y (L-2)	1	
16	0813 18 200E	ディストリビューター Distributor	1	
17	0107 18 201	"O"リング, ディストリビューター "O" Ring, Distributor	2	
	0813 18 270C	ディストリビューターソケット Ass'y DISTRIBUTOR SOCKET Ass'y	2	
18	0813 18 271B	ソケット Socket	2	
19	99851 0618	スタッド Stud	2	
20	0813 18 272C	ドライブシャフト Drive Shaft	2	
21	0813 18 273	ドリブンギヤー Driven Gear	2	

No.	Part Number	Description	Qty	Remarks
22	0107 18 274	キー, ドライブギヤ Key, Driven Gear	2	
23	0813 18 275	ブッシュ, ディストリビューターソケット Bush, Distributor Socket	2	
24	0810 18 276	アジャストシム (t=0.6) Adjust Shim (t=0.6)	2	
	0810 18 277	アジャストシム (t=0.3) Adjust Shim (t=0.3)	2	
	0813 18 278	アジャストシム (t=0.1) Adjust Shim (t=0.1)	2	
25	99576 1000	ストップリング Stop Ring	2	
26	0813 18 288	ブラインドプラグ Blind Plug	2	
27	0813 18 279	パッキン, ディストリビューターソケット Packing, Distributor socket	2	
28	99901 0800	ナット, ソケット Nut, Socket	4	
	99971 0800	スプリングワッシャー Spring Washer	4	
	99953 0800	プレーンワッシャー Plain Washer	4	
29	99906 0600	ナット, ディストリビューターソケット Nut, Distributor Socket	2	
	99971 0600	スプリングワッシャー Spring Washer	2	
	99952 0600	プレーンワッシャー Plain Washer	2	
30	0813,18 291C	バキュームコントロールチューブ Vacuum Control Tube	1	
31	0813 18 791A	バキュームコントロールチューブ Vacuum Control Tube	1	
32	0813 18 700E	ディストリビューター Distributor	1	
33	0813 18 600B	スパークプラグ Spark Plug	4	

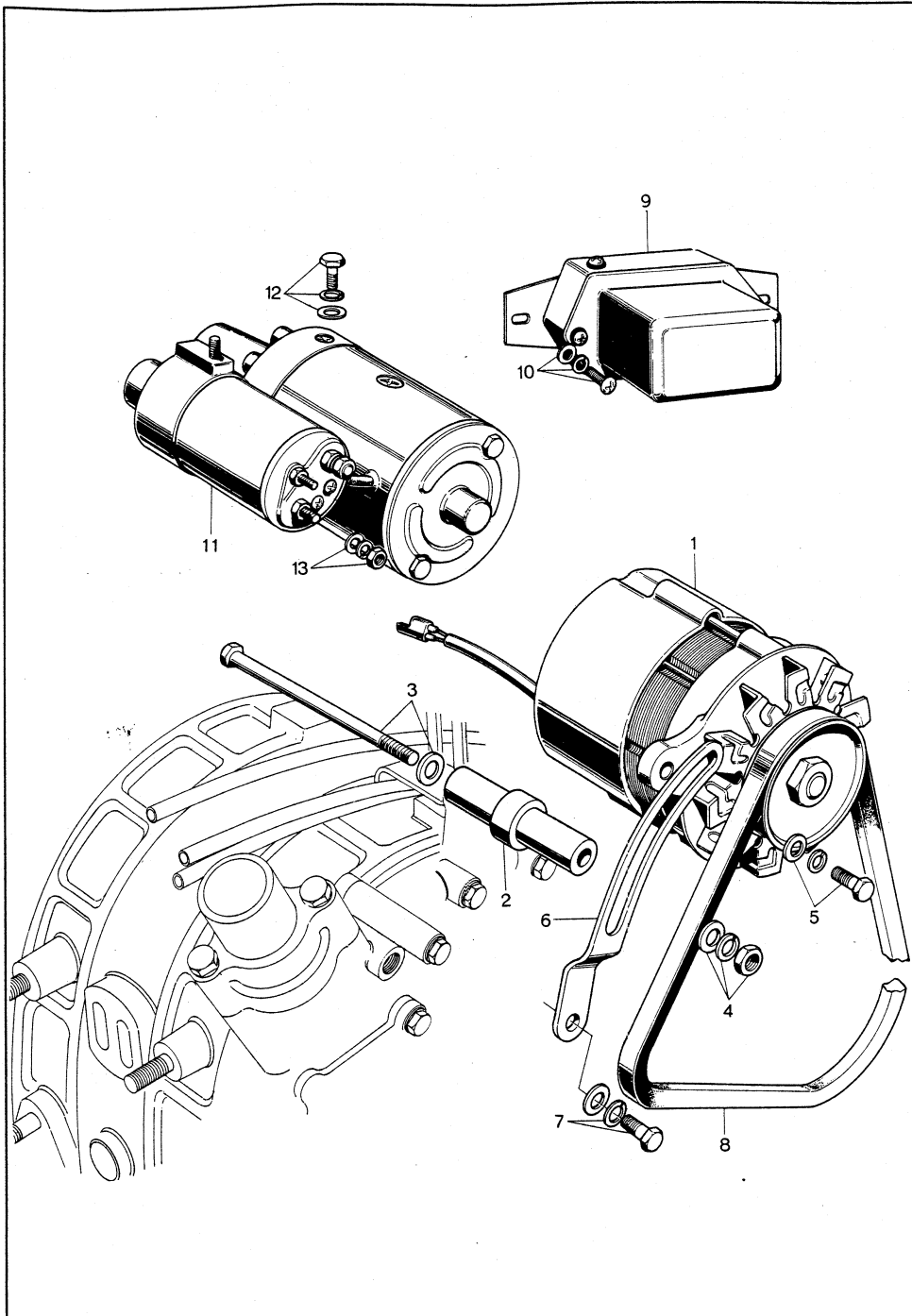

No.	Part Number	Description	Q'ty	Remarks
1	0820 18 300A	ダイナモ Dynamo	1	
2	0813 18 311B	ダイナモブラケット Dynamo Bracket	1	
3	99803 08120	ダイナモロックボルト Dynamo Lock Bolt	1	
4	99901 0800	ナット, ダイナモロックボルト Nut, Dynamo Lock Bolt	1	
	99971 0800	スプリングワッシャー Spring Washer	1	
	99952 0800	プレーンワッシャー Plain Washer	2	
5	99801 0822	ボルト, ダイナモセット Bolt, Dynamo Set	1	
	99971 0800	スプリングワッシャー Spring Washer	1	
	99951 0818	プレーンワッシャー Plain Washer	1	
6	0813 18 361A	ダイナモストラップ Dynamo Strap	1	
7	908012 816	セットボルト Set Bolt	1	
8	0820 18 381	Vベルト V Belt	1	
9	0222 18 391	レギュレーター Regulator	1	
10	908346 616	ワッシャー&スクリュー Washer & Screw	2	point
11	0813 18 400	スターター (三菱電機 MV 1.0/12 UL) Starter (Mitsubishi Make MV 1.0/12 UL)	1	
12	99813 10115	ボルト, スターターロック Bolt, Starter Lock	2	
	99921 1000	ナット, スターターロック Nut, Starter Lock	2	
	99971 1000	スプリングワッシャー Spring Washer	2	
13	99901 0800	ナット, ターミナル (B) Nut, Terminal (B)	1	
	99971 0800	スプリングワッシャー Spring Washer	1	
	99952 0800	プレーンワッシャー Plain Washer	1	

1000

1000

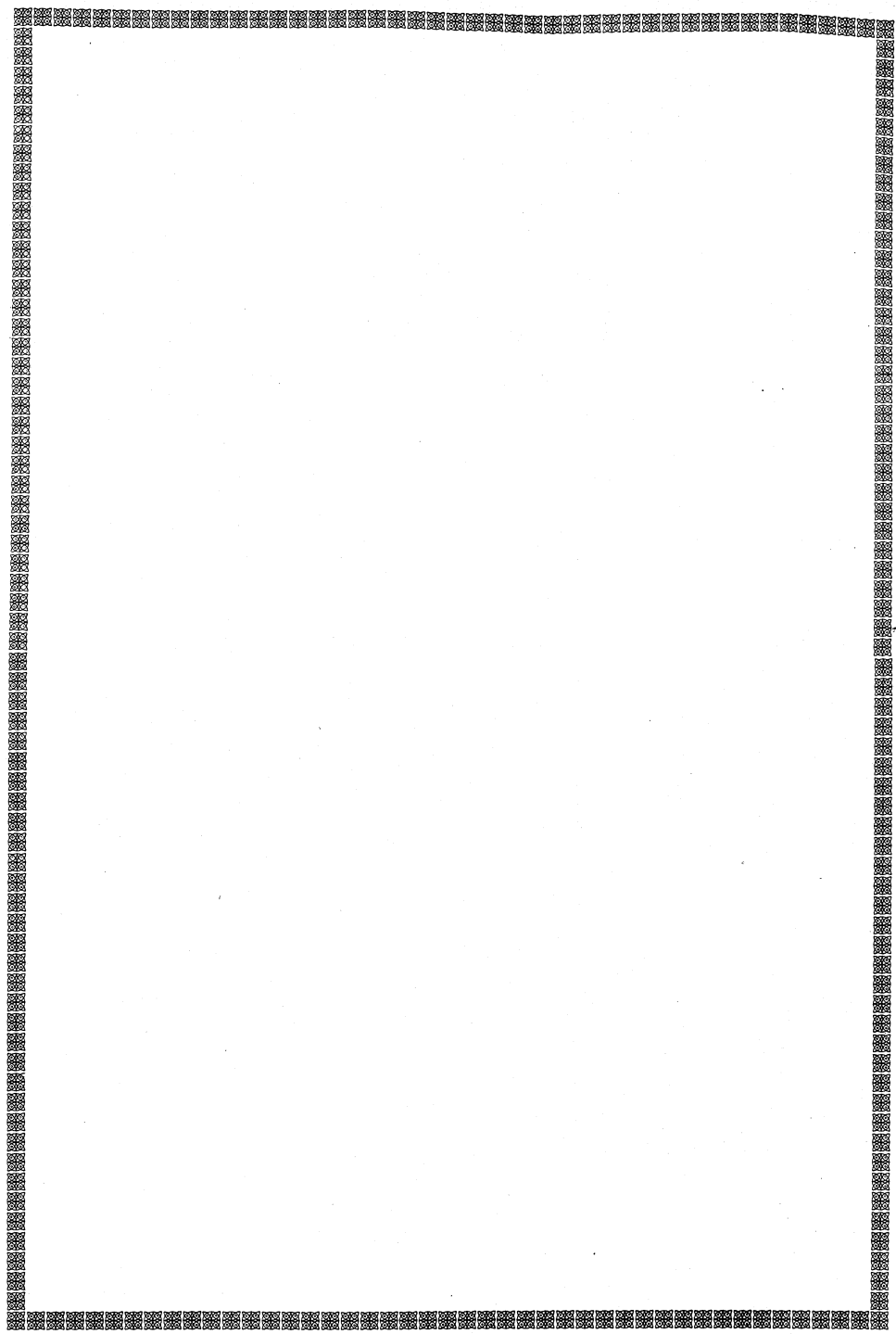

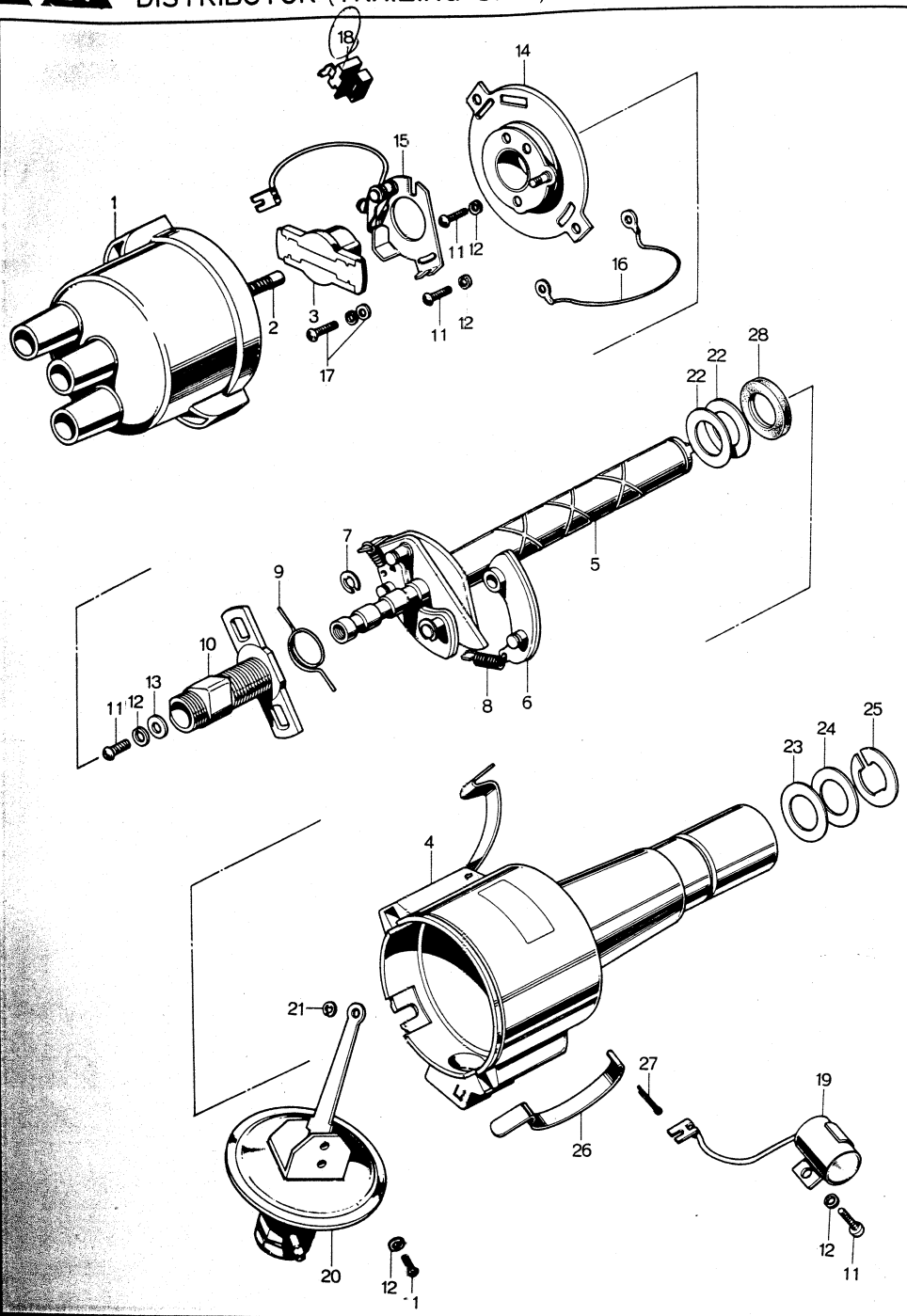

No.	Part Number	Description	Q'ty	Remarks
	0813 18 200E	ディストリビューター, トレーリング DISTRIBUTOR, TRAILING	1	
1	0813 24 301	キャップ CAP	1	
2	2545 23 496	コンタクトカーボン Ass'y Contact Carbon Ass'y	1	
3	0813 24 303	ローター Ass'y Rotor Ass'y	1	
4	0813 24 404D	ハウジング Ass'y Housing Ass'y	1	
5	0813 24 305A	シャフト Ass'y Shaft Ass'y	1	
6	0813 24 306	ガバナーウエイト Ass'y Governor Weight Ass'y	2	
7	0107 18 231	ロックワッシャー Lock Washer	2	
8	0813 24 308	ガバナーズプリング Governor Spring	2	
9	0813 24 309	ヘアースプリング Hair Pin Spring	1	
10	0813 24 311C	カム Cam	1	
11	0249 24 367	スクリュー (4 x 8) Screw (4 x 8)	7	
12	0200 23 525	スプリングワッシャー (4) Spring Washer (4)	8	
13	0107 18 227	ワッシャー (4.2 x 9.5 x 0.8) Washer (4.2 x 9.5 x 0.8)	1	
14	0813 24 315	ブレーカーベース Ass'y Breaker Base Ass'y	1	
15	0813 24 316	アームサポート Ass'y Arm Support Ass'y	1	
16	0107 18 212	アースコード Earth Cord	1	
17	0820 24 318	スクリュー Ass'y Screw Ass'y	2	
18	0820 24 319	ターミナル Ass'y Terminal Ass'y	1	
19	0813 24 322	コンデンサー Condenser	1	
20	0813 24 423B	バキュームコントロール Ass'y Vacuum Control Ass'y	1	

No.	Part Number	Description	Qty	Remarks
21	0107 18 266	ロックワッシャー Lock Washer	1	
22	0107 18 226A	ワッシャー (12.7 x 20 x 1) Washer (12.7 x 20 x 1)	2	
23	0107 18 225	ワッシャー (12.7 x 20 x 0.1) Washer (12.7 x 20 x 0.1)	1	
24	0107 18 224	ワッシャー (12.7 x 20 x 0.2) Washer (12.7 x 20 x 0.2)	1	
25	0107 18 221A	ロックワッシャー Lock Washer	1	
26	0813 24 329	クランプ Clamp	2	
27	0107 18 253	コッターピン Cotter Pin	2	
28	0107 18 216A	オイルシール Oil Seal	1	

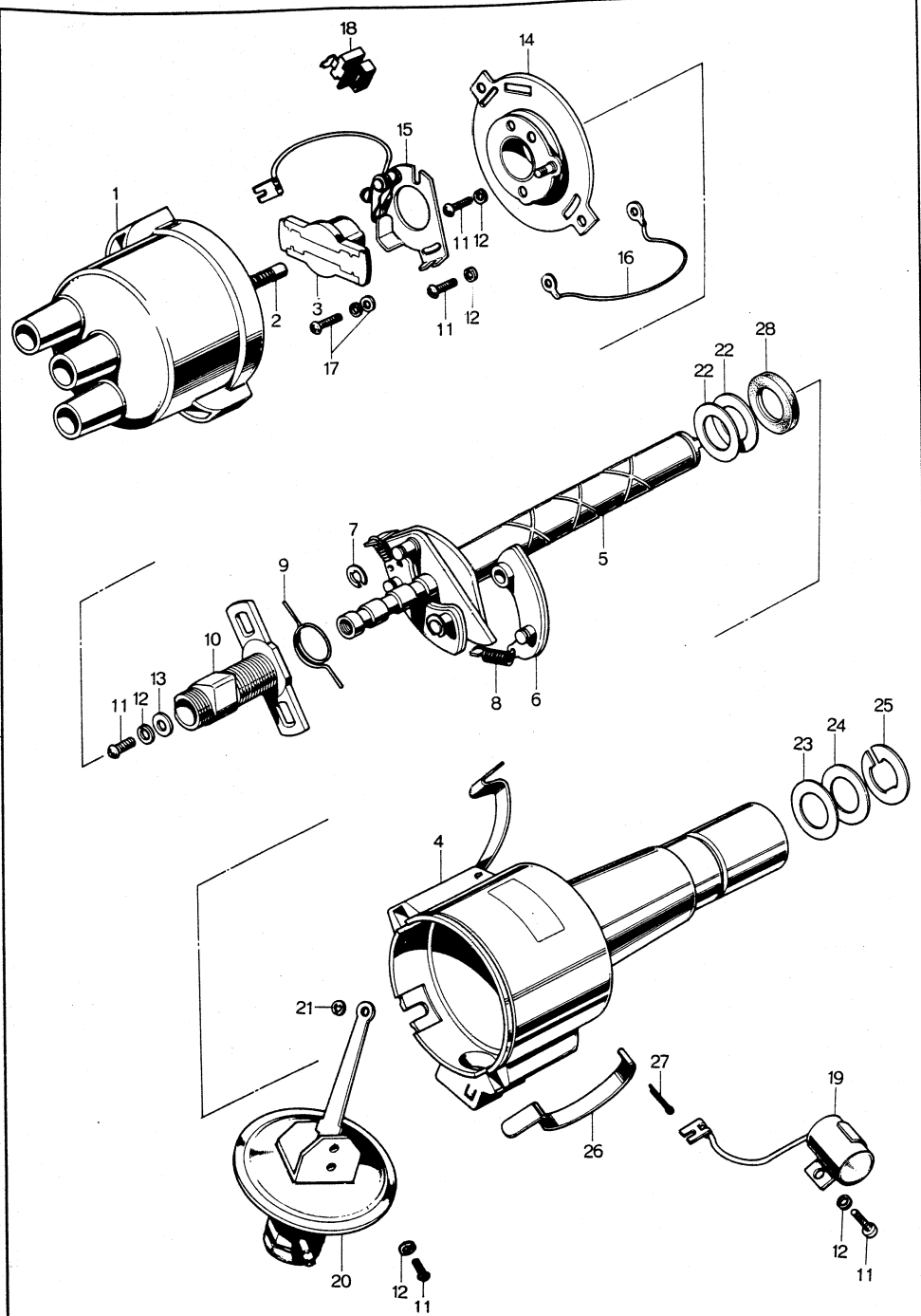

No.	Part Number	Description	Q'ty	Remarks
	0813 18 700B	ディストリビューター Ass'y, リーディング DISTRIBUTOR Ass'y, LEADING	1	
1	0813 24 301	キャップ CAP	1	
2	2545 23 496	コンタクトカーボン Ass'y Contact Carbon Ass'y	1	
3	0813 24 303	ローター Ass'y Rotor Ass'y	1	
4	0813 24 304C	ハウジング Ass'y Housing Ass'y	1	
5	0813 24 305A	シャフト Ass'y Shaft Ass'y	1	
6	0813 24 306	ガバナーウエイト Ass'y Governor Weight Ass'y	2	
7	0107 18 231	スナップリング Snap Ring	2	
8	0813 24 308	ガバナーSpring Governor Spring	2	
9	0813 24 309	ヘアピンSpring Hair Pin Spring	1	
10	0813 24 311C	カム Cam	1	
11	0249 24 367	スクリュー (4x8) Screw (4x8)	7	
12	0200 23 525	スプリングワッシャー (4) Spring Washer (4)	8	
13	0107 18 227	ワッシャー (4.2x9.5x0.8) Washer (4.2x9.5x0.8)	1	
14	0813 24 315	ブレーカーベース Ass'y Breaker Base Ass'y	1	
15	0813 24 316	アームサポート Ass'y Arm Support Ass'y	1	
16	0107 18 212	アースコード Earth Cord	1	
17	0820 24 318	スクリュー Ass'y Screw Ass'y	2	
18	0820 24 319	ターミナル Ass'y Terminal Ass'y	1	
19	0813 24 322	コンデンサー Condenser	1	
20	0813 24 423B	バキュームコントロール Ass'y Vacuum Control Ass'y	1	

18

24

ディストリビューター (リーディング側)

DISTRIBUTOR (LEADING SIDE)

No.	Part Number	Description	Q'ty	Remarks
21	0107 18 266	ロックワッシャー Lock Washer	1	
22	0107 18 226A	ワッシャー (12.7 x 20 x 1) Washer (12.7 x 20 x 1)	2	
23	0107 18 225	ワッシャー (12.7 x 20 x 0.1) Washer (12.7 x 20 x 0.1)	1	
24	0107 18 224	ワッシャー (12.7 x 20 x 0.2) Washer (12.7 x 20 x 0.2)	1	
25	0107 18 221A	ロックワッシャー Lock Washer	1	
26	0813 24 329	クランプ Clamp	2	
27	0107 18 253	コッターピン Cotter Pin	2	
28	0107 18 216A	オイルシール Oil Seal	1	



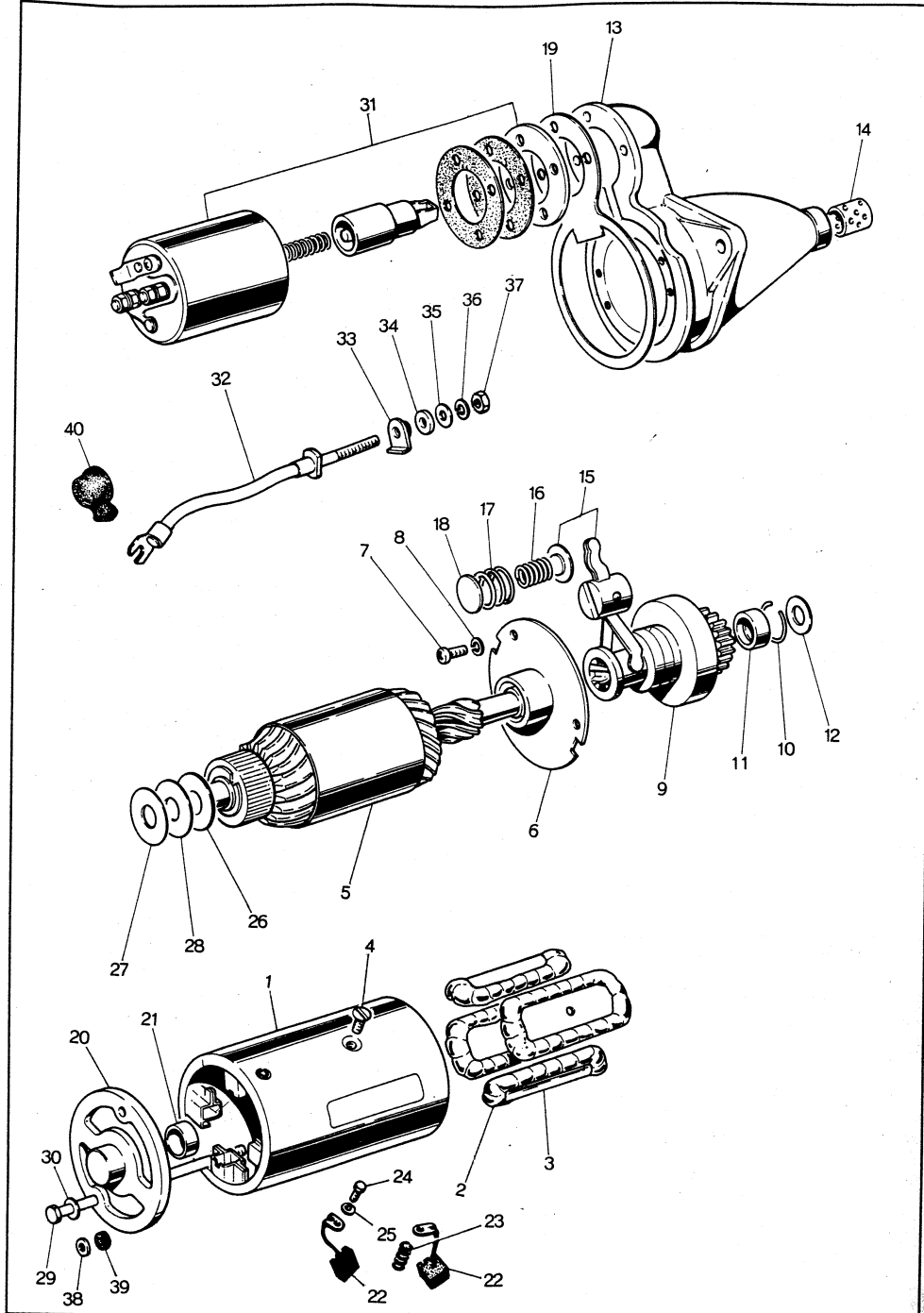

No.	Part Number	Description	Q'ty	Remarks
	0813 18 400	スターター (三菱電機 MV 1.0/12 UL) STARTER (MITSUBISHI MAKE MV 1.0/12 UL)	1	
1	0813 24 701A	ヨーク Ass'y Yoke Ass'y	1	
2	0813 24 702A	フィールドコイル Ass'y Field Coil Ass'y	1	
3	0813 24 703	ポールピース Pole Piece	4	
4	0813 24 704	スモールスクリュー (8 x 15) Small Screw (8 x 15)	4	
5	0813 24 705A	アーマチュア Armature	1	
6	0813 24 706A	ブラケット Bracket	1	
7	0249 24 362	スモールスクリュー (4 x 10) Small Screw (4 x 10)	3	
8	0107 18 208	スプリングワッシャー (4) Spring Washer (4)	3	
9	0813 24 709A	オーバーランニングクラッチ Over Running Clutch	1	
10	0107 18 416A	ストップリング Stop Ring	1	
11	0107 18 417A	リング Ring	1	
12	0118 18 685	ワッシャー (11.2 x 18.5 x 1.2) Washer (11.2 x 18.5 x 1.2)	1	
13	0813 24 710A	フロントブラケット FRONT BRACKET	1	
14	0114 18 422A	メタル Metal	1	
15	0813 24 716A	レバー Ass'y Lever Ass'y	1	
16	0118 23 636	レバースプリング (A) Lever Spring (A)	1	
17	0118 23 637	レバースプリング (B) Lever Spring (B)	1	
18	0813 24 717	スプリングリテーナー Spring Retainer	1	
19	0813 24 719A	ウォーターシールプレート Water Seal Plate	1	
20	0813 24 720A	リヤブラケット Rear Bracket	1	
21	0604 23 662	メタル Metal	1	
22	0813 24 723A	ブラッシュ Brush	4	
23	0813 24 724	ブラッシュスプリング Brush Spring	4	

No.	Part Number	Description	Qty	Remarks
24	0813 24 725	スモールスクリュー (6 x 27) Small Screw (6 x 27)	3	
25	0813 24 726	ワッシャー (6.5 x 13 x 1) Washer (6.5 x 13 x 1)	3	
26	0107 18 406B	ワッシャー (14.4 x 30 x 1.6) Washer (14.4 x 30 x 1.6)	1	
27	0118 23 689	ワッシャー (14.5 x 30 x 0.25) Washer (14.5 x 30 x 0.25)	1	
28	0118 23 691	インシュレーションワッシャー (14.4 x 30 x 0.8) Insulation Washer (14.4 x 30 x 0.8)	1	
29	0813 24 731	スルーボルト (6 x 140) Through Bolt (6 x 140)	2	
30	0200 23 519	スプリングワッシャー (6) Spring Washer (6)	5	
31	0813 24 736A	スイッチ Ass'y Switch Ass'y	1	
32	0813 24 737A	リードワイヤー (B) Lead Wire (B)	1	
33	0813 24 738	ターミナルインシュレーション Terminal Insulation	1	
34	0813 24 739	インシュレーションワッシャー (8.5 x 18 x 3) Insulation Washer (8.5 x 18 x 3)	1	
35	0813 24 741	ワッシャー (8.5 x 16 x 1.2) Washer (8.5 x 16 x 1.2)	1	
36	0107 18 337	スプリングワッシャー (8) Spring Washer (8)	1	
37	0813 24 743	ナット (8) Nut (8)	1	
38	0813 24 733	シート Seat	2	
39	0813 24 734	ガスケット Gasket	2	
40	0813 24 744	ラバーキャップ Rubber Cap	1	

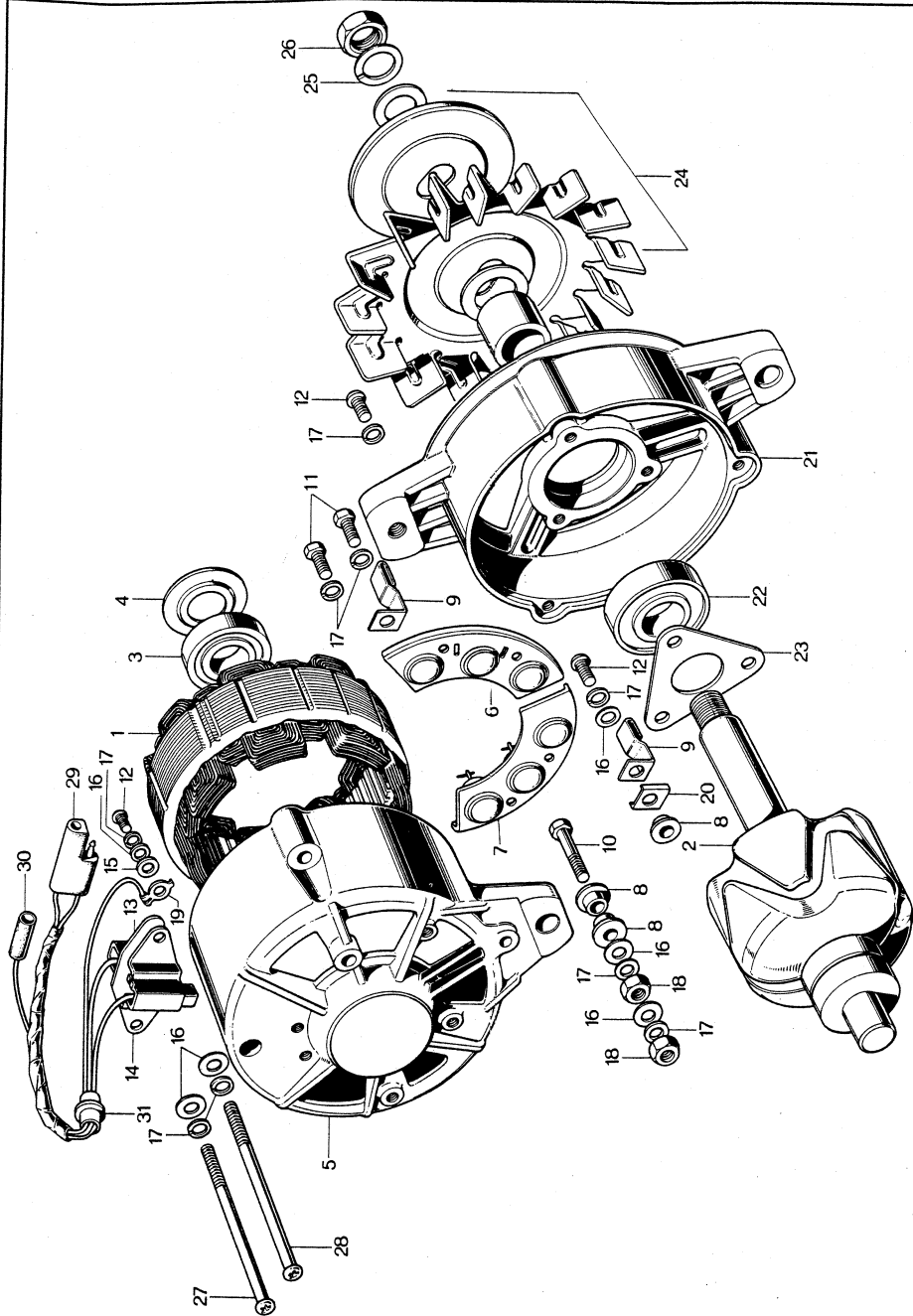

No.	Part Number	Description	Qty	Remarks
	0820 18 300A	ダイナモ DYNAMO		
1	0820 24 501	ステーター Stator	1	
2	0820 24 502A	ローター ROTOR	1	
3	0820 24 503	ボールベアリング Ball Bearing	1	
4	0208 24 524	シールワッシャー Seal Washer	1	
	0820 24 505	リヤーブラケット Ass'y REAR BRACKET Ass'y	1	
5	0820 24 506	リヤーブラケット Rear Bracket	1	
6	0820 24 510	ヒートシンクコンプリート⊕ Heat Sink Cpt. ⊕	1	
7	0820 24 520	ヒートシンクコンプリート⊖ Heat Sink Cpt. ⊖	1	
8	0820 24 514	絶縁台 (5) Insulation Plate (5)	3	
9	0820 24 519	クランプ Clamp	2	
10	0820 24 511	四角ボルト (5 x 36) Square Bolt (5 x 36)	1	
11	0820 24 512	ナベ小ネジ (5 x 12) Small Screw (5 x 12)	2	
12	0820 24 526	ナベ小ネジ (5 x 16) Small Screw (5 x 16)	6	
13	0820 24 541	ブラシホルダー Ass'y ⊕ Brush Holder Ass'y ⊕	1	
14	0820 24 546	ブラシホルダー Ass'y ⊖ Brush Holder Ass'y ⊖	1	
15	0208 24 564A	絶縁ワッシャー (5.3 x 13 x 2.5) Insulation Washer (5.3 x 13 x 2.5)	1	
16	0187 24 566	ワッシャー (5.5 x 10 x 0.8) Washer (5.5 x 10 x 0.8)	8	
17	0200 23 531	スプリングワッシャー (5 x 1.3) Spring Washer (5 x 1.3)	13	
18	0222 24 568	ナット (5 x 8 x 4) Nut (5 x 8 x 4)	2	
19	0820 24 547	クリップ (N) Clip (N)	1	
20	0820 24 513	U 絶縁 U Insulation	1	

No.	Part Number	Description	Qty	Remarks
	0820 24 521	フロントブラケット Ass'y FRONT BRACKET Ass'y	1	
21	0820 24 522	フニントブラケット Front Bracket	1	
22	0820 24 524	ボールベアリング Ball Bearing	1	
23	0820 24 525	ベアリング押へ Bearing Press Plate	1	
24	0820 24 530A	プーリー Ass'y Pulley Ass'y	1	
25	0200 23 516	スプリングワッシャー (17 x 3) Spring Washer (17 x 3)	1	
26	4002 24 578A	ナット (15 x 22 x 7) Nut (15 x 22 x 7)	1	
27	0820 24 527	ナベ小ネジ (5 x 83) Small Screw (5 x 83)	2	
28	0820 24 528	ナベ小ネジ (5 x 108) Small Screw (5 x 108)	1	
29	0820 24 536	コネクター Ass'y Ccnnector Ass'y	1	
30	0820 24 537	コネクター Ass'y Ccnnector Ass'y	1	
31	0820 24 538	グロメット Grcmmet	1	

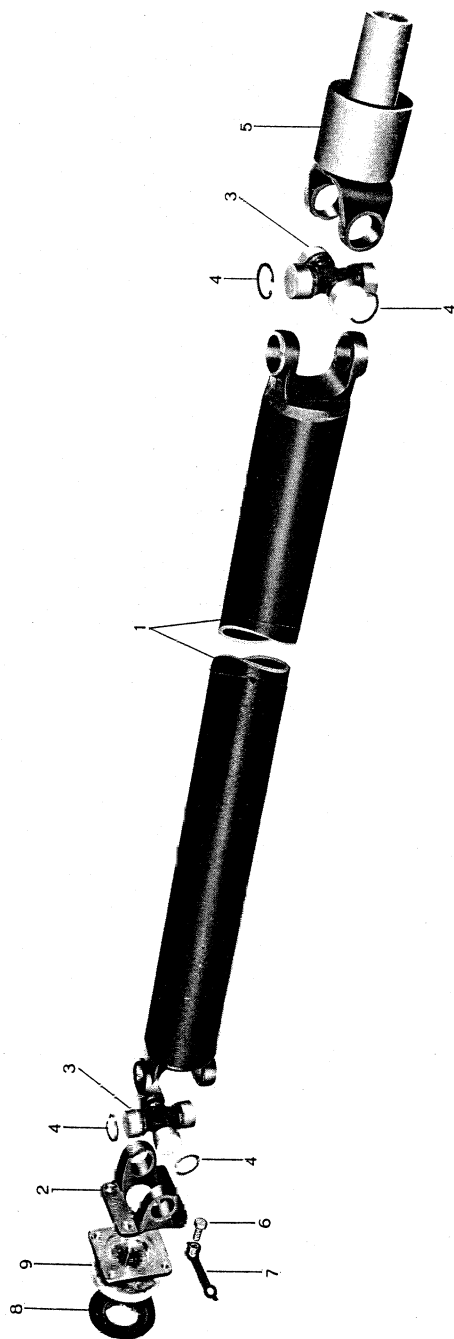

No.	Part Number	Description	Qty	Remarks
	0813 25 950A	プロペラシャフト Cpt. PROPELLER SHAFT Cpt.	1	
1	0813 25 010A	プロペラシャフト Ass'y Propeller Shaft Ass'y	1	
2	0813 25 021	ヨーク Yoke	1	
3	0813 25 060	ユニバーサルジョイント Universal Joint	2	
4	0813 25 071	スナップリング Snap Ring	} 選択使用 Selective use	
	0813 25 072	スナップリング Snap Ring		8
	0813 25 073	スナップリング Snap Ring		
5	0813 25 030	スライディングヨーク Ass'y Sliding Yoke Ass'y	1	
6	0221 25 024	ボルト, デフサイド Bolt, Differential Side	4	
7	99942 0800	セルフロックナット Self Lock Nut	4	
8	0221 27 018	オイルシール Oil Seal	1	
9	0810 27 020C	コンパニオンフランジ Ass'y Companion Flange Ass'y	1	

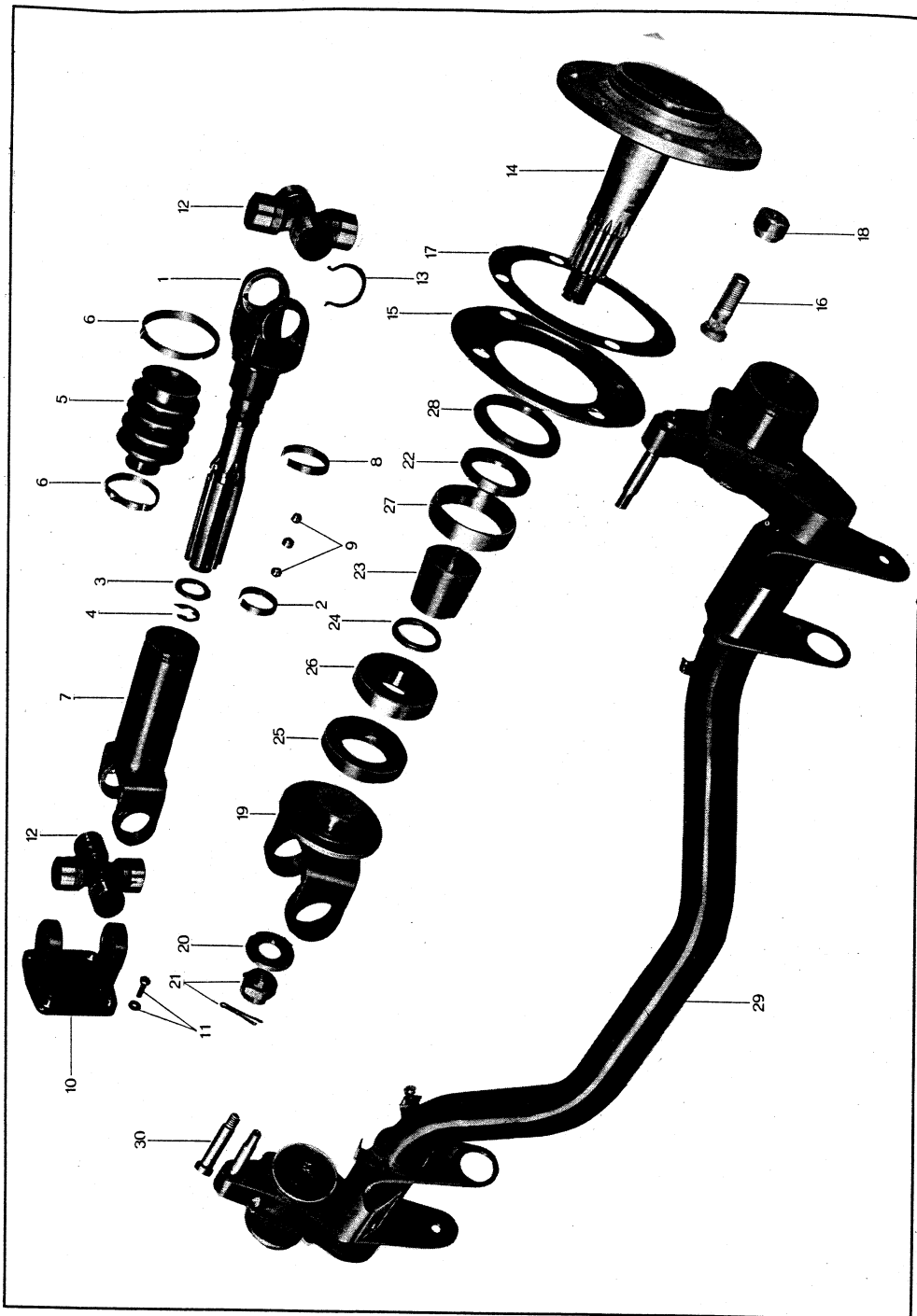

No.	Part Number	Description	Qty	Remarks
	0813 25 500	ハーフ シャフト Ass'y HALF SHAFT Ass'y	1	
	0813 25 590	ボールスプライン BALL SPLINE	2	☆
1	0813 25 510	スライディングジョイントインナー Sliding Joint Inner	2	☆
2	0813 25 513	スナップリングインナー Snap Ring Inner	2	☆
3	0813 25 514	ワッシャー Washer	2	☆
4	0813 25 515	ストップリング Stop Ring	2	☆
5	0813 25 517	ダストカバー Dust Cover	2	☆
6	0813 25 518	ストップバンド Stop Band	4	☆
7	0813 25 520	スライディングジョイントアウト Sliding Joint Outer	2	☆
8	0813 25 523	スナップリングアウト Snap Ring Outer	2	☆
9	99611 3000	スチールボール Steel Ball	84	☆
10	0813 25 525	ユニバーサルジョイントヨーク Universal Joint Yoke	2	
11	0187 33 303	ボルト Bolt	8	
	99971 1000	スプリングワッシャー Spring Washer	8	
12	0813 25 530	ユニバーサルジョイント Universal Joint	4	
13	0110 25 071	スナップリング Snap Ring		
	0600 25 071	スナップリング Snap Ring		選択使用 Selective use
	0811 25 071	スナップリング Snap Ring		
	0813 26 110B	リヤアクスルシャフト Ass'y REAR AXLE SHAFT Ass'y	2	
14	0813 26 111B	リヤアクスルシャフト Rear Axle Shaft	2	
15	0813 26 125A	オイルバッフルプレート Oil Baffle Plate	2	
16	0223 33 165	ハブボルト Hub Bolt	8	
17	0813 26 129A	パッキン Packing	2	

No.	Part Number	Description	Qty	Remarks
18	0603 26 161	ハブナット Hub Nut	8	
19	0813 26 240	リヤークスルシャフトヨーク Ass'y Rear Axle Shaft Yoke Ass'y	2	
20	0810 26 043	ワッシャー Washer	2	
21	99924 1800	ナット, リヤークスルシャフトヨーク Nut, Rear Axle Shaft Yoke	2	
	99221 4030	スプリットピン Split Pin	2	
22	0613 26 155	ベアリングスペーサー Bearing Spacer	2	
23	0813 26 156	ディスタンスピース Distance Piece	2	
24	0813 26 165	アジャストシム (t = 0.3), ホイールベアリング Adjust Shim (t = 0.3), Wheel Bearing		} 選択使用 Selective use
	0813 26 166	アジャストシム (t = 0.35) Adjust Shim (t = 0.35)		
	0813 26 167	アジャストシム (t = 0.4) Adjust Shim (t = 0.4)		
	0813 26 168	アジャストシム (t = 0.85) Adjust Shim (t = 0.85)		
25	99603 02060	ベアリングインナー Bearing Inner (Rear Wheel)	2	
26	0180 27 305	ベアリングアウター Bearing Outer (Rear Wheel)	2	
27	0810 26 154	オイルシール, インナー Oil Seal, Inner	2	
28	0613 26 157	オイルシール, アウター Oil Seal, Outer	2	
29	0813 26 410F	ドディオントチューブ Ass'y DE DION TUBE Ass'y	1	
30	0813 26 417A	コントロールピン, リヤーク Control Pin, Rear	2	

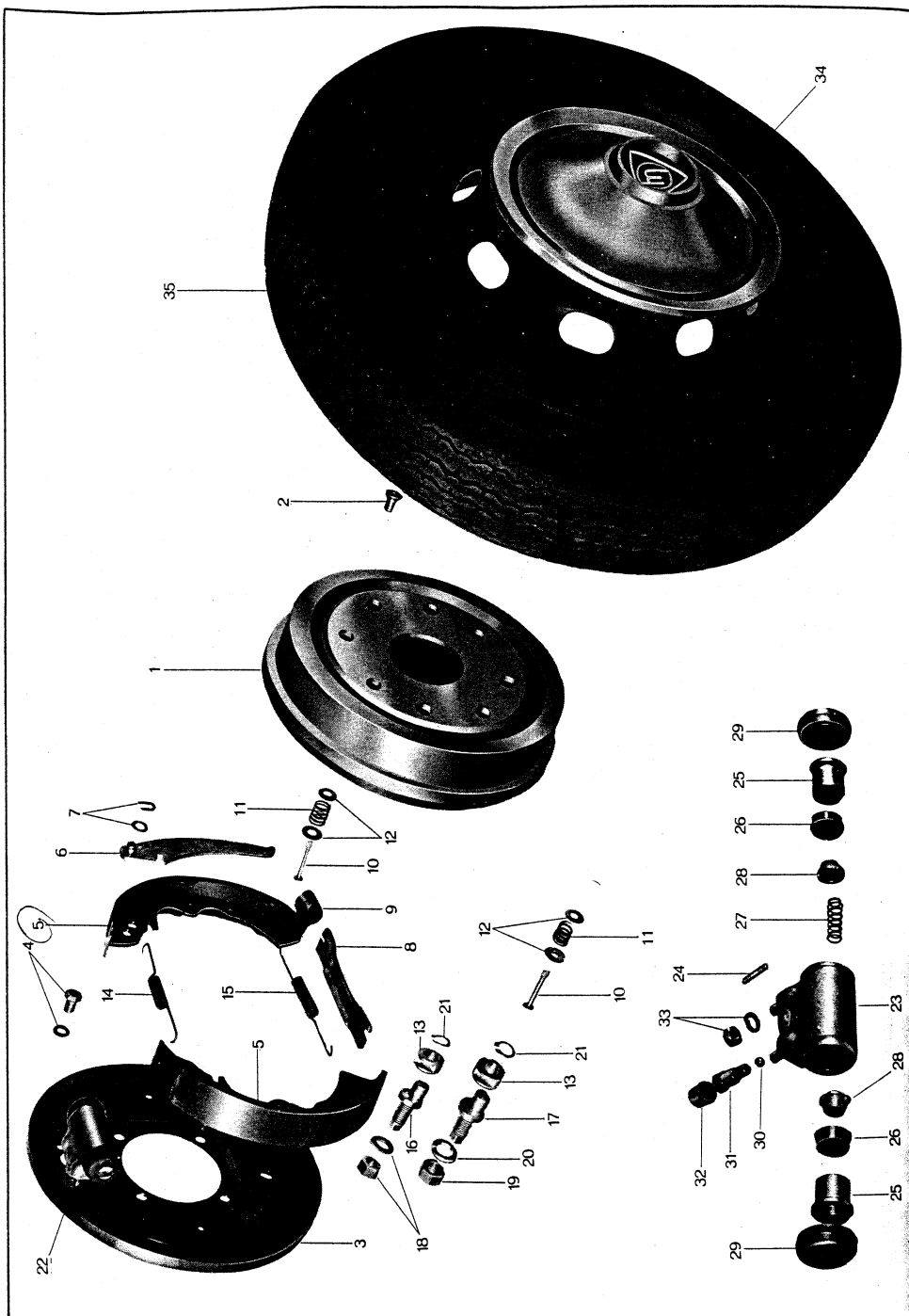

No.	Part Number	Description	Qty	Remarks
1	0223 26 250	ブレーキドラム Brake Drum	2	
2	99834 0610	スクリュー, ブレーキドラム Screw, Brake Drum	4	
3	0813 26 280C	ドラムカバー(R) Drum Cover (R)	1	
	0813 26 290C	ドラムカバー(L) Drum Cover (L)	1	
4	0613 26 132	ボルト, ドラムカバー Bolt, Drum Cover	8	
	99971 0800	スプリングワッシャー Spring Washer	8	
5	0223 26 310	ブレーキシュー Ass'y Brake Shoe Ass'y	4	
6	0223 26 800C	オペレーティングレバー (R) Ass'y Operating Lever (R) Ass'y	1	
	0223 26 810C	オペレーティングレバー (L) Ass'y Operating Lever (L) Ass'y	1	
7	99575 0600	U タイプストップリング, ブレーキシュー U Type Stop Ring, Brake Shoe	2	
	0118 26 834	ウエーブワッシャー Wave Washer	2	
8	0223 26 821A	オペレーティングストラット Operating Strut	2	
9	0603 26 898	ホルダー, リターンスプリング Holder, Return Spring	2	
10	0222 26 391	ブレーキシューホルドピン Brake Shoe Hold Pin	4	
11	0222 26 345	ホールドスプリング Hold Spring	4	
12	0222 26 346	ホールドスプリングキャップ Hold Spring Cap	8	
13	0223 33 331	アンカープレート Anchor Plate	4	
14	0223 26 341	リターンスプリング (アッパー) Return Spring (Upper)	2	
15	0223 26 342	リターンスプリング (ローア) Return Spring (Lower)	2	
16	0187 26 501	アンカーピン (R) Anchor Pin (R)	2	
17	0187 26 511	アンカーピン (L) Anchor Pin (L)	2	
18	99921 1200	ナット, アンカーピン (R) Nut, Anchor Pin (R)	2	
	99971 1200	スプリングワッシャー Spring Washer	2	



No.	Part Number	Description	Qty	Remarks
19	99943 1200	ナット, アンカーピン (L) Nut, Anchor Pin (L)	2	
20	0118 33 513	スプリングワッシャー, アンカーピン (L) Spring Washer, Anchor Pin (L)	2	
21	99573 1200	リテイニングリング Retaining Ring	4	
22	0613 26 610A	ホイールシリンダー Ass'y WHEEL CYLINDER Ass'y	2	
23	0613 26 620A	ホイールシリンダー WHEEL CYLINDER	2	☆
24	99852 0612	スタッド, ホイールシリンダー Stud, Wheel Cylinder	4	
25	0208 26 651	ホイールシリンダーピストン Wheel Cylinder Piston	4	
26	0208 26 671	ピストンカップ Piston Cup	4	
27	0118 26 672	スプリング, ブレーキホイールシリンダー Spring, Brake Wheel Cylinder	2	
28	0114 33 673	フィリングブロック Filling Block	4	
29	0613 33 681	ダストカバー Dust Cover	4	
30	99611 1500	スチールボール Steel Ball	2	
31	0259 33 691	ブリーダースクリュー Bleeder Screw	2	
32	0259 33 693	ブリーダースクリューキャップ Bleeder Screw Cap	2	
33	99906 0600	ナット, ホイールシリンダー Nut, Wheel Cylinder	4	
	99971 0600	スプリングワッシャー Spring Washer	4	
34	0813 33 170A	ホイールキャップ Wheel Cap	2	
35	9962 01 1555	155 HR 15 ラジアルタイヤ 155 HR 15 Radial Tire	2	
	9963 01 1555	155 HR 15 チューブ 155 HR 15 Tube	2	
	9965 01 4555	4½-J x 15 WDC ディスクホイール 4½-J x 15 WDC Disc Wheel	2	

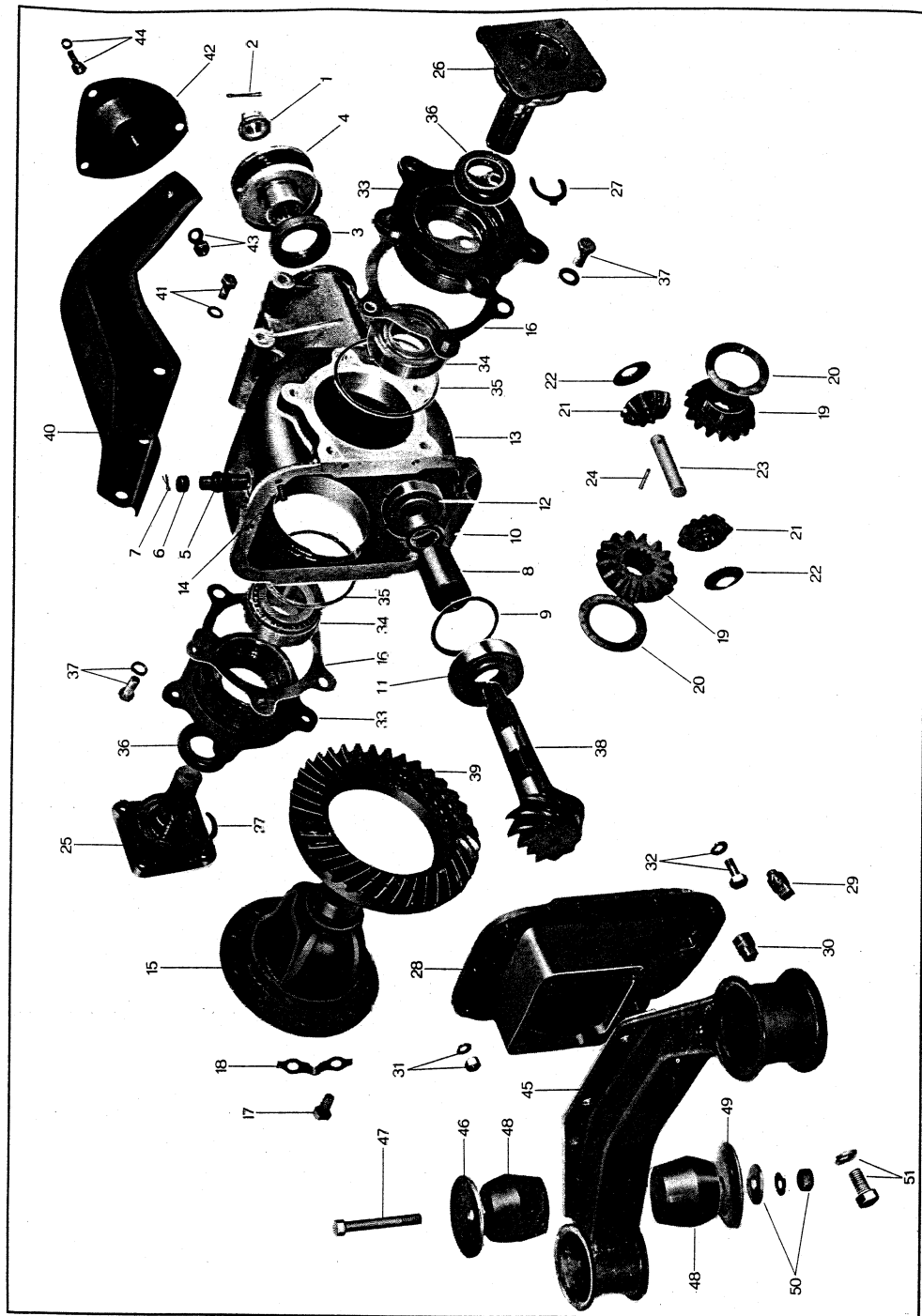

No.	Part Number	Description	Q'ty	Remarks
1	0221 27 013A	ナット Nut	1	
2	99221 4030	スプリットピン Split Pin	1	
3	0221 27 018	オイルシール Oil Seal	1	
4	0810 27 020C	コンパニオンフランジ Companion Flange Ass'y	1	
5	0810 27 060	ブリーザー ボデー Breather Body Ass'y	1	
6	0088 26 063	カバー Cover	1	
7	99221 1622	スプリットピン, ブリーザーキャップ Split Pin, Breather Cap	1	
8	0221 27 112	スペーサー (L = 55.60) Spacer (L = 55.60)		選択使用 Selective use
	0221 27 113	スペーサー (L = 55.68) Spacer (L = 55.68)	1	
	0221 27 114	スペーサー (L = 55.76) Spacer (L = 55.76)		
	0221 27 115	スペーサー (L = 55.84) Spacer (L = 55.84)		
9	0221 27 116	アジャストシム (t = 0.125) Adjust Shim (t = 0.125)		ピニオンハイト Pinion Height 選択使用 Selective use
	99963 6310	アジャストシム (t = 0.1) Adjust Shim (t = 0.1)	-	
	99963 6315	アジャストシム (t = 0.15) Adjust Shim (t = 0.15)		
10	0603 27 121	アジャストシム (t = 0.34) プリロード Adjust Shim (t = 0.34) Pre-Load	2	
	0603 27 122	アジャストシム (t = 0.38) Adjust Shim (t = 0.38)	2	
11	0221 27 141	ドライブピニオンベアリング (Rr.) (# 32207C) Drive Pinion Bearing (Rr.) (# 32207C)	1	
12	0249 27 141	ドライブピニオンベアリング (Fr.) (# 31306C) Drive Pinion Bearing (Fr.) (# 31306C)	1	
	0811 27 150A	ディファレンシャルキャリアー Ass'y DIFFERENTIAL CARRIER Ass'y	1	
13	0811 27 151A	ディファレンシャルキャリアー Differential Carrier	1	
14	99852 0820	スタッド, リヤード Stud, Rear End	2	
15	0810 27 231A	ディファレンシャルギヤケース Differential Gear Case	1	

No.	Part Number	Description	Q'ty	Remarks
16	0810 27 232	アジャストシム, ギヤケース Adjust Shim, Gear Case		
	0810 27 233	アジャストシム Adjust Shim		選択使用 Selective use
	0810 27 234	アジャストシム Adjust Shim		
	0810 27 237	アジャストシム Adjust Shim		
17	0603 27 235	ボルト, リングギヤ Bolt, Ring Gear		
	0603 27 236	ボルト Bolt	10	
18	0221 27 245	ロックワッシャー, リングギヤ Lock Washer, Ring Gear	5	
19	0810 27 251	サイドギヤ Side Gear	2	
20	0221 27 252	スラストワッシャー, サイドギヤ Thrust Washer, Side Gear		選択使用 Selective use
	0221 27 253	スラストワッシャー Thrust Washer		
	0221 27 254	スラストワッシャー Thrust Washer	2	
	0813 27 252	スラストワッシャー Thrust Washer		
	0813 27 253	スラストワッシャー Thrust Washer		
21	0813 27 255	ピニオン Pinion	2	
22	0221 27 256	スラストワッシャー Thrust Washer	2	
23	0810 27 261	ピニオンシャフト Pinion Shaft	1	
24	0114 27 262	ピン Pin	1	
25	0813 27 270	ヨーク Ass'y (R) Yoke Ass'y (R)	1	
26	0813 27 280	ヨーク Ass'y (L) Yoke Ass'y (L)	1	
27	0810 27 275	スナップリング, ハーフシャフトサイド Snap Ring, Half Shaft Side		選択使用 Selective use
	0810 27 276	スナップリング Snap Ring		
	0810 27 277	スナップリング Snap Ring	2	
	0813 27 274	スナップリング Snap Ring		
	0813 27 278	スナップリング Snap Ring		

No.	Part Number	Description	Q'ty	Remarks
	0813 27 279	スナップリング Snap Ring		
28	0813 27 321	エンドカバー, ディファレンシャルキャリア End Cover, Differential Carrier	1	
29	0107 17 121	マグネットクリーナー Magnet Cleaner	1	
30	99502 3000	プラグ, オイルレベル Plug, Oil Level	1	
31	99901 0800	ナット, エンドカバー Nut, End Cover	2	
	99971 0800	スプリングワッシャー Spring Washer	2	
32	99801 0820	ボルト, エンドカバー Bolt, End Cover	8	
	99971 0800	スプリングワッシャー Spring Washer	8	
33	0811 27 331A	サイドベアリングハウジング Side Bearing Housing	2	
34	99603 02080	ベアリング Bearing	2	
35	99542 08501	"O" リング "O" Ring	2	
36	0810 27 238	オイルシール Oil Seal	2	
37	99811 1022	ボルト, ベアリングハウジング Bolt, Bearing Housing	10	
	99971 1000	スプリングワッシャー Spring Washer	10	
	0813 27 950A	ファイナルギヤセット FINAL GEAR SET	1	
38	0813 27 011B	ドライブピニオン Drive Pinion	1	
39	0813 27 201A	リングギヤ Ring Gear	1	
40	0813 27 710	ブラケットデフフロント Bracket, Diff. Front	1	
41	99811 1222	ボルト Bolt	4	
	99971 1200	スプリングワッシャー Spring Washer	4	
42	0813 27 720A	マウントラバー, デフフロント Mount Rubber, Diff. Front	1	

No.	Part Number	Description	Q'ty	Remarks
43	99921 1000	ナット Nut	2	
	99971 1000	スプリングワッシャー Spring Washer	2	
44	99801 0818	ボルト, マウントラバーフロント + ボディー Bolt, Mount Rubber Frt. + Body	6	
	99971 0800	スプリングワッシャー Spring Washer	6	
45	0813 27 750	ブラケット, デフリヤー Bracket, Diff. Rear	1	
46	0810 27 761	ワッシャー Washer	2	
47	0813 27.762	ボルト Bolt	2	
48	0813 27 763	ラバー Rubber	4	
49	0813 27 764	ワッシャー, ロアー Washer, Lower	2	
50	99921 1200	ナット, マウントラバー~デフ+ボディー Nut, Mount Rubber ~ Diff. + Body	2	
	99971 1200	スプリングワッシャー Spring Washer	2	
	99951 1236	プレーンワッシャー Plain Washer	2	
51	99811 1018	ボルト, デフ+マウントラバー Bolt, Diff. + Mount Rubber	4	
	99971 1000	スプリングワッシャー Spring Washer	4	

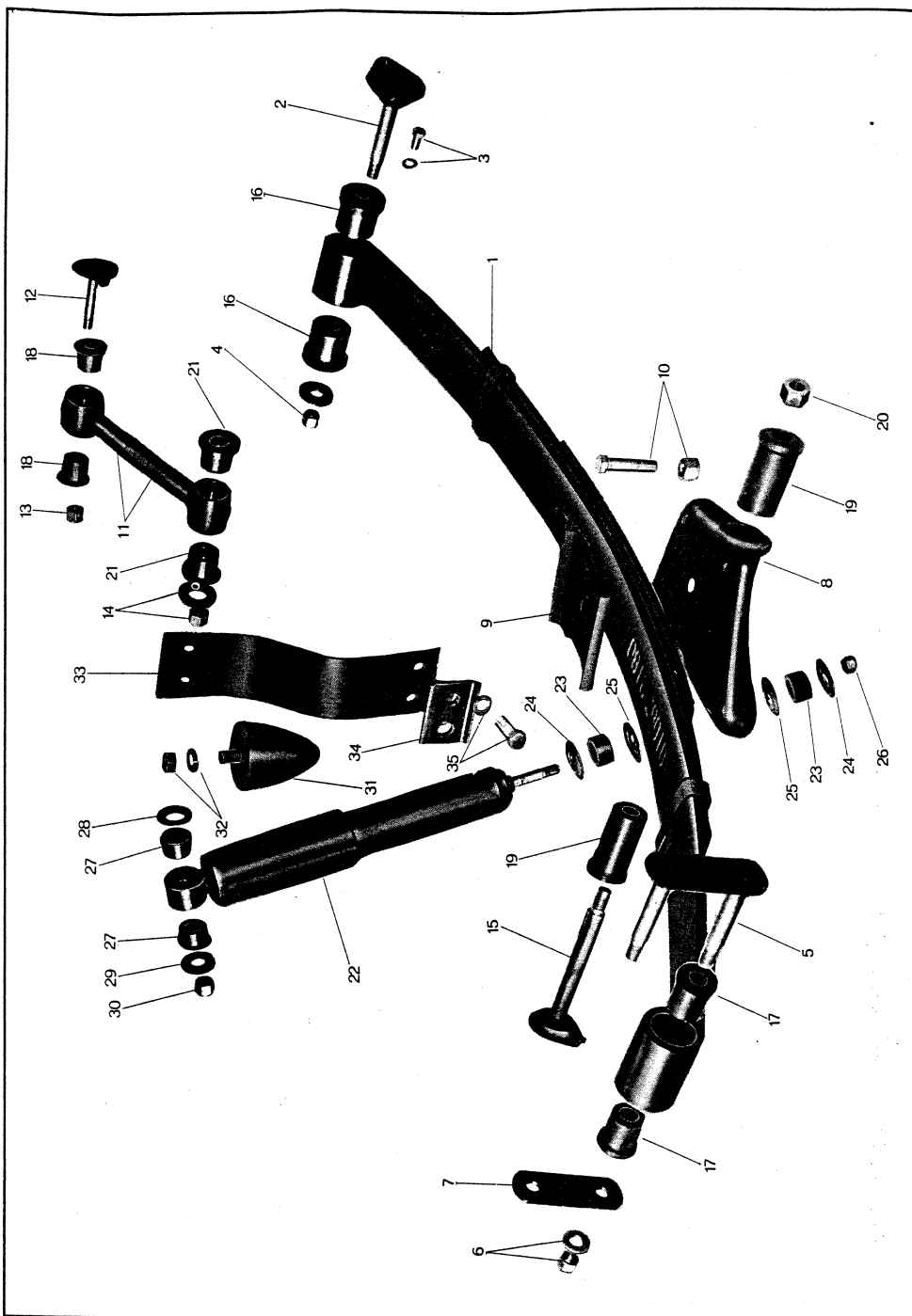

No.	Part Number	Description	Q'ty	Remarks
1	0810 28 010	リヤースプリング REAR SPRING	2	
	0810 28 011	リーフ No.1 Leaf No.1	2	
	0810 28 012	リーフ No.2 Leaf No.2	2	
	0810 28 013	リーフ No.3 Leaf No.3	2	
2	0813 28 110	スプリングピン Spring Pin	2	
3	99811 0820	ボルト, スプリングピン Bolt, Spring Pin	4	
	99971 0800	スプリングワッシャー Spring Washer	4	
4	99942 1200	セルフロックナット Self Lock Nut	2	
5	0813 28 140	シャックル Shackle	2	
6	99942 1200	セルフロックナット, シャックルプレート Self Lock Nut, Shackle Plate	4	
	99951 1226	ワッシャー Washer	4	
7	0813 28 143	シャックルプレート No.2 Shackle Plate No.2	2	
8	0813 28 150A	クランプ (R) Clamp (R)	1	
	0813 28 170A	クランプ (L) Clamp (L)	1	
9	0810 28 161	スプリングロケーションプレート Spring Location Plate	2	
10	99811 1045	ボルト, ロケーションプレート Bolt, Location Plate	8	
	99942 1000	ナイロンナット Nylon Nut	8	
11	0813 28 210A	コントロールリンク Control Link	2	
12	0813 28 230A	コントロールピン Control Pin	2	
13	99942 1200	セルフロックナット, コントロールピン Self Lock Nut, Control Pin	2	
14	0813 28 252	ワッシャー, コントロールリンク Washer, Control Link	2	
	99942 1200	セルフロックナット Self Lock Nut	2	
15	0813 28 270A	センターピン Center Pin	2	

No.	Part Number	Description	Q'ty	Remarks
16	0813 28 331	ラバーブッシュ, スプリングピン Rubber Bush, Spring Pin	4	
17	0223 28 343	ラバーブッシュ, シャックル Rubber Bush, Shackle	8	
18	0810 28 350	ラバーブッシュ, コントロールリンク Rubber Bush, Control Link	4	
19	0813 28 361	ラバーブッシュ, スプリングクランプ Rubber Bush, Spring Clamp	4	
20	99942 1200	セルフロックナット, スプリングクランプ Self Lock Nut, Spring Clamp	2	
21	0810 34 460	ラバーブッシュ, コントロールリンク Rubber Bush, Control Link	4	
22	0813 28 700	リヤードンパー Rear Damper	2	
23	0603 34 153	ラバーブッシュ, ダンパー Rubber Bush, Damper	4	
24	0187 34 776	リティナー Retainer	4	
25	0187 34 777	センターリングワッシャー Centering Washer	4	
26	99942 1000	ナイロンナット, ダンパー Nylon Nut, Damper	2	
27	0110 34 774	ラバーブッシュ, ダンパー Rubber Bush, Damper	4	
28	0810 28 778	ワッシャー No.1 Washer No.1	2	
29	0810 28 779	ワッシャー No.2 Washer No.2	2	
30	99942 1200	ナイロンナット, ダンパー Nylon Nut, Damper	2	
31	0187 34 880	バウンドストッパー Bound Stopper	2	
32	99921 1000	ナット, バウンドストッパー Nut, Bound Stopper	2	
	99971 1000	スプリングワッシャー Spring Washer	2	
33	0813 28 871	リバウンドストッパー Rebound Stopper	2	
34	0813 28 872	ワッシャー, リバウンドストッパー Washer, Rebound Stopper	4	
35	99811 1032	ボルト, リバウンドストッパー Bolt, Rebound Stopper	8	
	99921 1000	ナット Nut	4	
	99971 1000	スプリングワッシャー Spring Washer	8	

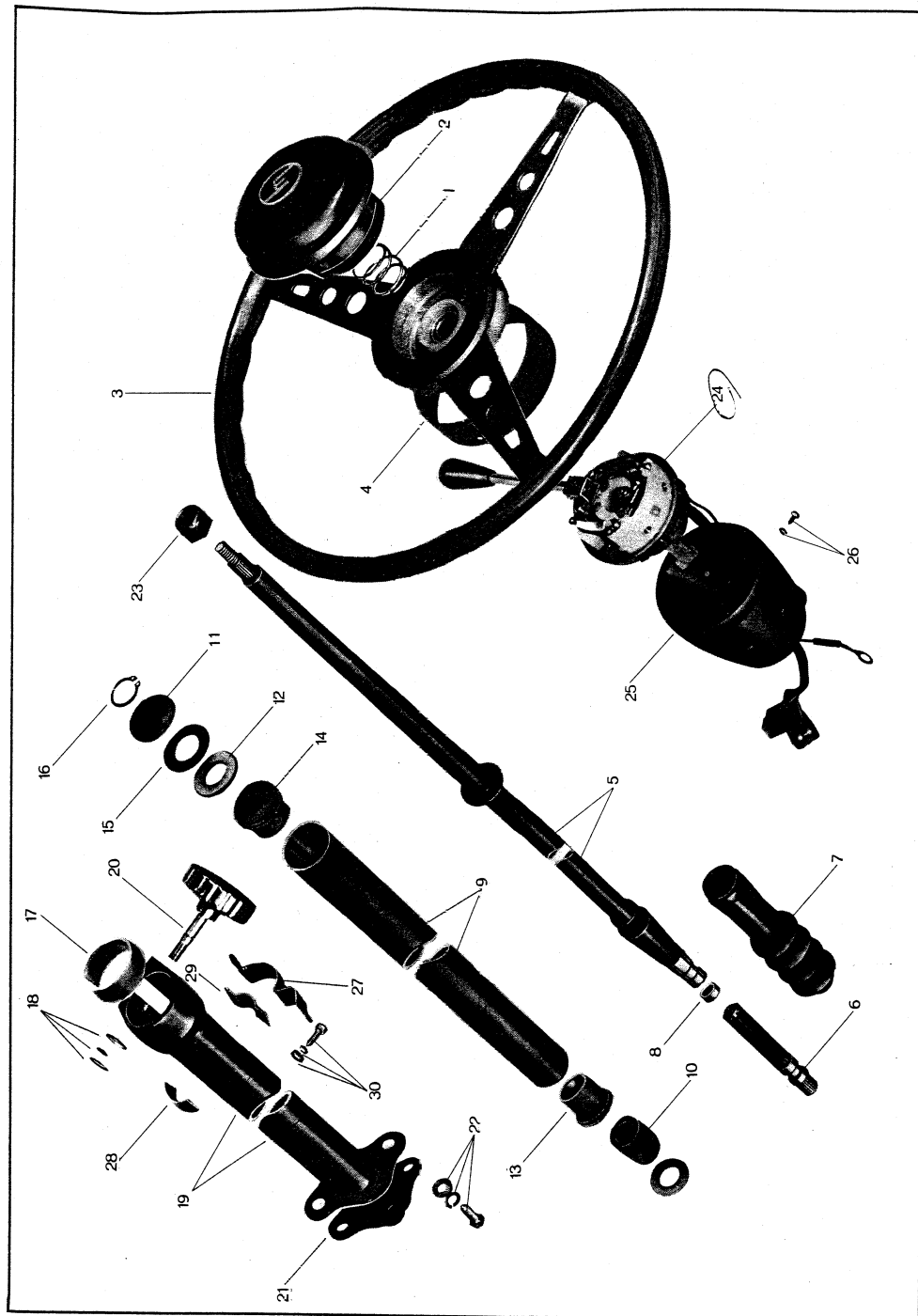

No.	Part Number	Description	Q'ty	Remarks
1	0604 32 014	スプリング Spring	1	
2	0813 32 020	キャップ Cap	1	
3	0813 32 980C	ステアリングホイールボス Ass'y Steering Wheel Boss Ass'y	1	
4	0813 32 049A	コラムカバー Column Cover	1	
	0813 32 150A	コラム&コラムジャケット COLUMN & COLUMN JACKET	1	
5	0813 32 050B	コラム, コラムシャフト Column, Column shaft	1	
6	0813 32 055A	ローアコラムエンドインナー Lower Column End Inner	1	
7	0813 32 056	ダストシール Dust Seal	1	
8	0813 32 058	リング, ローアコラムエンドインナー Ring, Lower Column End Inner	1	
9	0813 32 060F	ステアリングコラムジャケット Steering Column Jacket	1	
10	0810 32 062	アウターシェル Outer Shell	1	
11	0810 32 065	ワッシャー Washer	1	
12	0810 32 066	スラストベアリング Thrust Bearing	2	
13	0810 32 067	ブッシュ Bush	1	
14	0193 32 071	サポートブッシュ, ステアリングコラム Support Bush, Steering Column	1	
15	0810 32 076	シム Shim	1	
	0810 32 077	シム Shim	1	
	0810 32 078	シム Shim	1	
16	99573 1900	スナップリング Snap Ring	1	
	0813 32 070C	コラムフィクシングブラケット Ass'y COLUMN FIXING BRACKET Ass'y	1	
17	0810 32 071	ブッシュ Bush	1	
18	99952 0800	プレーンワッシャー Plain Washer	1	
	99575 0600	スナップリング Snap Ring	1	

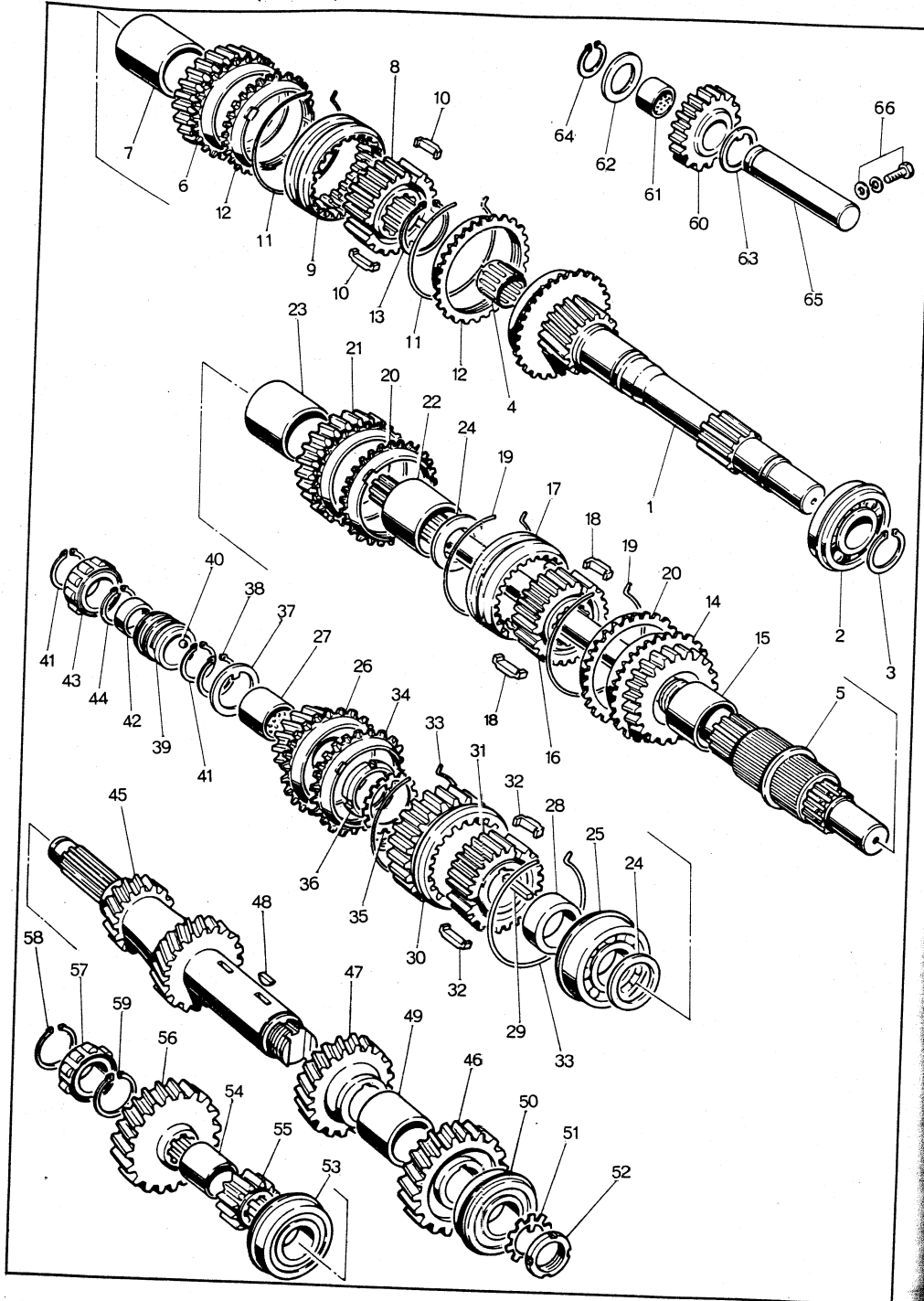

No.	Part Number	Description	Q'ty	Remarks
1	0821 17 201	メーンドライブギヤー Main Drive Gear	1	
2	99606 33070	ボールベアリング Ball Bearing	1	
3	99573 3500	スナップリング Snap Ring	1	
4	0810 17 205	ニードルローラーベアリング Needle Roller Bearing	1	
5	0821 17 221A	メーンシャフト Main Shaft	1	
6	0813 17 230	サードギヤー Ass'y THIRD GEAR Ass'y	1	
7	0813 17 232	ブッシュ Bush	1	
8	0810 17 241	クラッチハブ, トップ&サード Clutch Hub, Top & Third	1	
9	0810 17 242	クラッチハブスリーブ Clutch Hub Sleeve	1	
10	0810 17 243	シンクロナイザーキー Synchronizer Key	3	
11	0600 17 324	スプリング, シンクロナイザーキー Spring, Synchronizer Key	2	
12	0813 17 245	シンクロナイザーリング Synchronizer Ring	2	
13	99573 3500	スナップリング Snap Ring	1	
14	0813 17 250	セカンドギヤー Ass'y SECOND GEAR Ass'y	1	
15	0187 17 232	ブッシュ Bush	1	
16	0810 17 261	クラッチハブ, ロー&セカンド Clutch Hub, Low & Second	1	
17	0810 17 242	クラッチハブスリーブ Clutch Hub Sleeve	1	



No.	Part Number	Description	Qty	Remarks
18	0810 17 243	シンクロナイザーキー Synchronizer Key	3	
19	0600 17 324	シンクロナイザーキー Springs Synchronizer Key Spring	2	
20	0813 17 245	シンクロナイザーリング Synchronizer Ring	2	
21	0821 17 270	ローギヤ Ass'y LOW GEAR Ass'y	1	
22	0187 17 232	ブッシュ, ローギヤ Bush, Low Gear	1	
23	0821 17 275	ギヤスリーブ, ローギヤ Gear Sleeve, Low Gear	1	
24	0821 17 276	スラストワッシャー Thrust Washer	2	
25	0810 17 204	ボールベアリング Ball Bearing	1	
26	0821 17 610	オーバー トップギヤ Ass'y OVER TOP GEAR Ass'y	1	
27	0821 17 612	ブッシュ Bush	1	
28	0821 17 615	スペーサー Spacer	1	
29	0821 17 627	キー Key	1	
30	0821 17 621	クラッチハブスリーブ OT & R Clutch Hub Sleeve OT & R	1	
31	0821 17 622	クラッチハブ OT & R Clutch Hub OT & R	1	
32	0613 17 233	シンクロナイザーキー Synchronizer Key	3	
33	0103 17 244A	シンクロナイザーキー Springs Synchronizer Key Spring	1	
34	4069 17 245	シンクロナイザーリング Synchronizer Ring	1	
35	0821 17 628	ロックワッシャー Lock Washer	1	

No.	Part Number	Description	Qty	Remarks
36	0821 17 629	ロックナット Lock Washer	1	
37	0821 17 631	スラストロックワッシャー t=2.7 Thrust Lock Washer t=2.7		
	0821 17 632	スラストロックワッシャー t=2.9 Thrust Lock Washer t=2.9		選択使用, 使用数1枚 Selective Use, One Is Used
	0821 17 633	スラストロックワッシャー t=3.1 Thrust Lock Washer t=3.1		
	0821 17 634	スラストロックワッシャー t=3.3 Thrust Lock Washer t=3.3		
38	0821 17 641	リテーニングリング Retaining Ring	1	
39	0821 17 341B	スピードメータードライブギヤ Speedometer Drive Gear	1	
40	99611 1500	スチールボール Steel Ball	1	
41	99573 2500	スナップリング, スピードメータードライブギヤ Snap Ring, Speedometer Drive Gear	2	
42	0821 17 342	スペーサー Spacer	1	
43	0821 17 343	ローラーベアリング Roller Bearing	1	
44	0821 17 344	スナップリング Snap Ring	1	
	0821 17 290	カウンターシャフトギヤ Ass'y COUNTERSHAFT GEAR Ass'y	1	
45	0813 17 291A	カウンターシャフトギヤ Countershaft Gear	1	
46	0821 17 292	カウンタードリブンギヤ Counter Driven Gear	1	
47	0810 17 293	カウンターサードギヤ Counter Third Gear	1	
48	0810 17 294	キー Key	1	
49	0810 17 295	スペーサー Spacer	1	
50	0821 17 297	ボールベアリング Ball Bearing	1	

No.	Part Number	Description	Qty	Remarks
51	99976 2500	ロックワッシャー Lock Washer	1	
52	99936 2500	ロックナット Lock Nut	1	
53	0821 17 303	ニードルローラーベアリング Needle Roller Bearing	1	
54	0821 17 304	スペーサー L = 32.0 Spacer L = 32.0		選択使用 Selective use
	0821 17 305	スペーサー L = 32.1 Spacer L = 32.1		
	0821 17 306	スペーサー L = 32.2 Spacer L = 32.2		
	0821 17 307	スペーサー L = 32.3 Spacer L = 32.3		
55	0821 17 302	カウンターシャフトリバースギヤー Countershaft Reverse Gear	1	
56	0821 17 308	カウンターオーバートップギヤー Counter Over Top Gear	1	
57	0821 17 309	ローラーベアリング Roller Bearing	1	
58	99573 2000	スナップリング Snap Ring	1	
59	0821 17 344	スナップリング Snap Ring	1	
60	0821 17 310	リバースアイドルギヤー Ass'y REVERSE IDLE GEAR Ass'y	1	
61	0813 17 312	ブッシュ Bush	1	
62	0821 17 313	スラストワッシャー Thrust Washer	1	
63	0821 17 314	スラストロックワッシャー Thrust Lock Washer	1	
64	99573 2000	スナップリング Snap Ring	1	
65	0821 17 102	シャフト, リバースアイドルギヤー Shaft, Reverse Idle Gear	1	

No.	Part Number	Description	Qty	Remarks
66	0810 17 103	ボルト, リバースアイドルギヤーシャフト Bolt, Reverse Idle Gear Shaft	1	
	99953 0600	プレーンワッシャー Plain Washer	1	
	99971 0600	スプリングワッシャー Spring Washer	1	

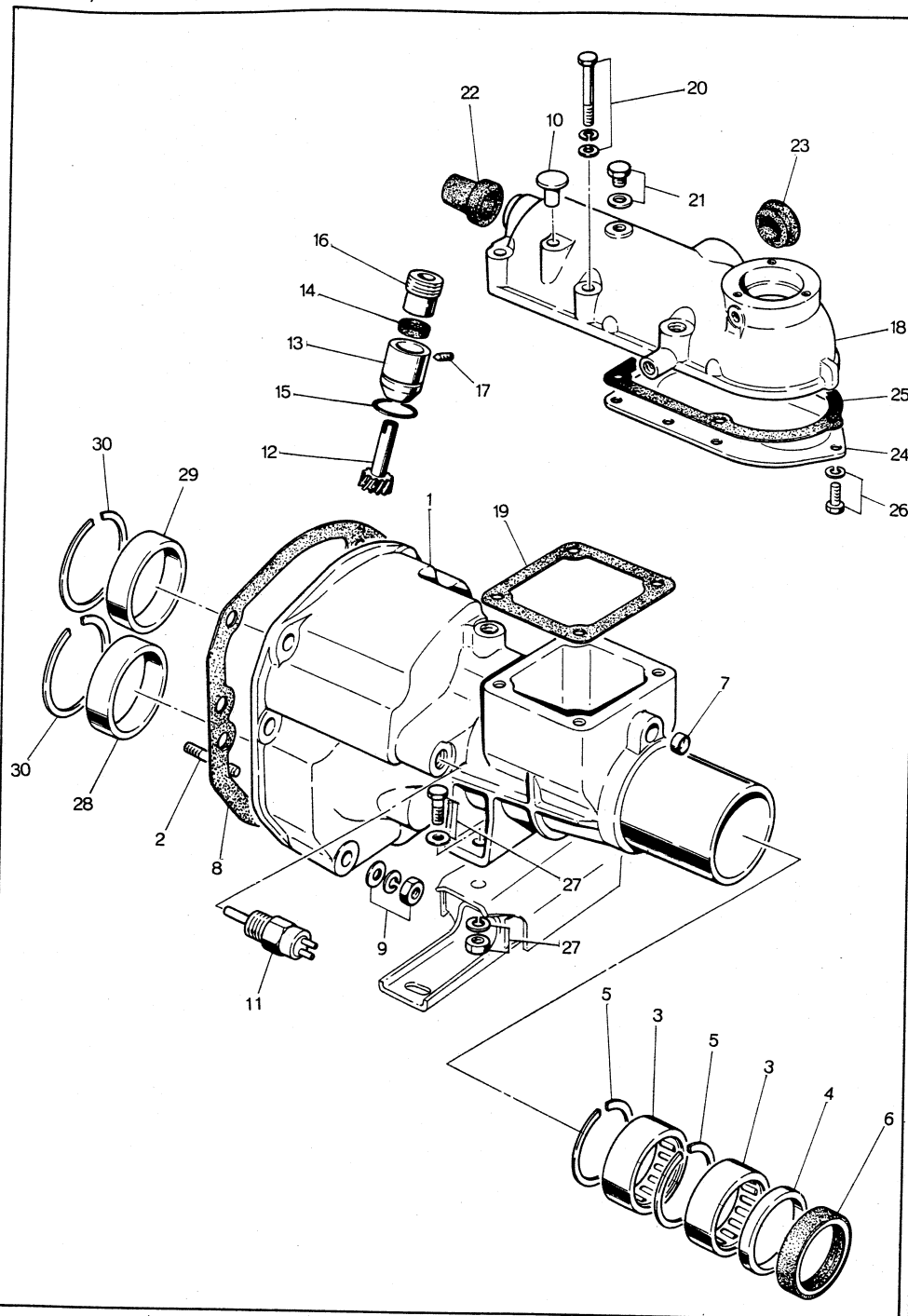

No.	Part Number	Description	Q'ty	Remarks
1	0821 17 331C	ミッションエクステンション T/Mission Extension	1	
2	99851 0822	スタッド Stud	1	
3	0810 17 332	ニードルローラーベアリング Needle Roller Bearing	2	
4	0810 17 333	スペーサー, ニードルローラー Spacer, Needle Roller	1	
5	0810 17 334	スナップリング Snap Ring	2	
6	0249 17 305	オイルシール Oil Seal	1	
7	99306 1400	プラグ Plug	1	
8	0821 17 361	ガスケット, エクステンション Gasket, Extension	1	
9	99921 1000	ナット, エクステンション Nut, Extension	6	
	99953 1000	プレーンワッシャー Plain Washer	4	
	99971 1000	スプリングワッシャー Spring Washer	6	
10	0187 17 510	ブリーザー Ass'y Breather Ass'y	1	
11	0821 17 505	バックランプスイッチ Reverse Lamp Switch	1	
12	0821 17 345A	スピードメータードライブギヤー Speedometer Driven Gear	1	
13	0183 17 346	スピードメータースリーブ Speedometer Sleeve	1	
14	99586 10207	オイルシール Oil Seal	1	
15	99541 0210	"O" リング, スリーブ "O" Ring, Sleeve	1	
16	0183 17 351	ケーブルジョイント Cable Joint	1	
17	0180 17 353	セットスクリュー, ケーブルジョイント Set Screw, Cable Joint	1	
18	0821 17 471	チェンジコントロールケース Change Control Case	1	
19	0810 17 475	パッキン, コントロールケース Packing, Control Case	1	

No.	Part Number	Description	Q'ty	Remarks
20	99801 0845	ボルト, コントロールケース Bolt, Control Case	4	
	99953 0800	プレーンワッシャー Plain Washer	4	
	99971 0800	スプリングワッシャー Spring Washer	4	
21	99510 1000	プラグ, インターロックピン Plug, Interlock Pin	1	
	99564 1000	パッキン Packing	1	
22	0910 17 495	ラバーキャップ Rubber Cap	1	
23	0810 17 496	カバー Cover	1	
24	0810 17 498	アンダーカバー, コントロールケース Under Cover, Control Case	1	
25	0813 17 499	パッキン, アンダーカバー Packing, Under Cover	1	
26	99806 0614	ボルト, アンダーカバー Bolt, Under Cover	5	
	99971 0600	スプリングワッシャー Spring Washer	5	
27	99811 0822	ボルト Bolt	2	
	99971 0800	スプリングワッシャー Spring Washer	2	
	99921 0800	ナット Nut	2	
28	0821 17 309	ローラーベアリング Roller Bearing	1	
29	0821 17 343	ローラーベアリング Roller Bearing	1	
30	0821 17 344	スナップリング Snap Ring	2	

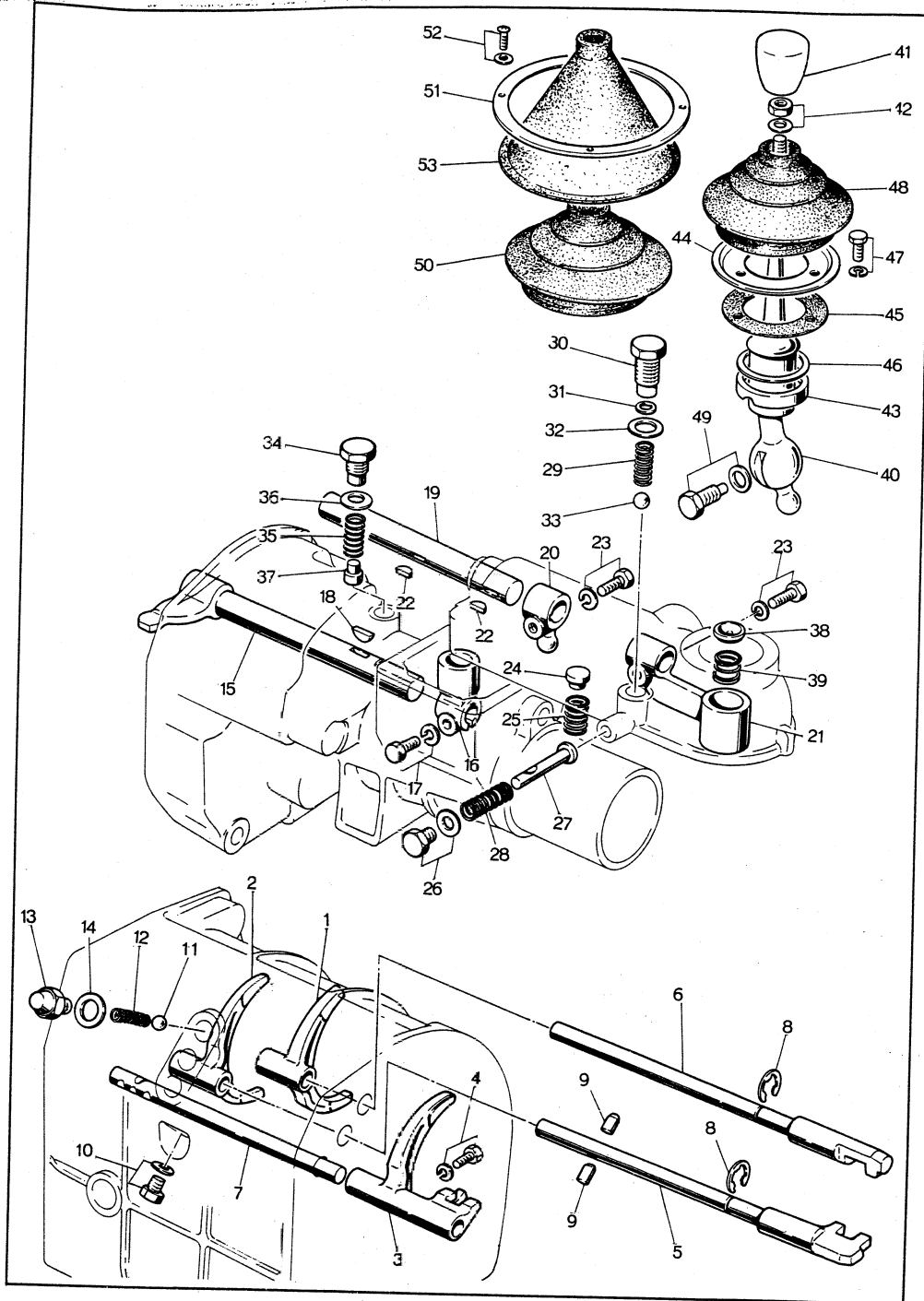

No.	Part Number	Description	Qty	Remarks
1	0810 17 402	シフトフォーク, ロー&セカンド Shift Fork, Low & Second	1	
2	0810 17 404	シフトフォーク, サード&セカンド Shift Fork, Third & Top	1	
3	0821 17 406B	シフトフォーク, リバース&オーバートップ Shift Fork, Reverse & Over Top	1	
4	0118 17 313	セットスクリュー, フォークロック Set Screw, Fork Lock	3	
	99971 0600	スプリングワッシャー Spring Washer	3	
5	0821 17 410	シフトフォークロッド Ass'y, ロー&セカンド Shift Fork Rod Ass'y, Low & Second	1	
6	0821 17 420	シフトフォークロッド Ass'y, サード&トップ Shift Fork Rod Ass'y, Third & Top	1	
7	0821 17 431B	シフトフォークロッド, リバース&オーバートップ Shift Fork Rod, Reverse & Over Top	1	
8	0821 17 435	リテーニングリング Retaining Ring	1	
9	0114 17 351	インターロックピン Interlock Pin	2	
10	99510 1000	プラグ, インターロックピン Plug, Interlock Pin	1	
	99564 1000	バックン Packing	1	
11	99611 2500	スチールボール Steel Ball	3	
12	0103 17 411	シフトロックボールスプリング Shift Lock Ball Spring	3	
13	0221 17 441	スプリングキャップ Spring Cap	3	
14	99562 1400	バックン Packing	3	
15	0821 17 450A	コントロールレバー Ass'y Control Lever Ass'y	1	
16	0810 17 461	コントロールレバーエンド Control Lever End	1	
17	0810 17 464	リーマーボルト, レバーエンド Reamer Bolt, Lever End	1	
	99971 0800	スプリングワッシャー Spring Washer	1	
18	0111 17 323	キー Key	1	

No.	Part Number	Description	Q'ty	Remarks
19	0810 17 481	コントロールロッド Control Rod	1	
20	0810 17 482	コントロールレバー Control Lever	1	
21	0810 17 483	コントロールロッドエンド Control Rod End	1	
22	0111 17 323	キー Key	2	
23	0810 17 464	リーマーボルト Reamer Bolt	2	
	99971 0800	スプリングワッシャー Spring Washer	2	
24	2780 17 561	フリクションピース Friction Piece	1	
25	0103 17 411	スプリング Spring	1	
26	99510 1000	プラグ Plug	1	
	99564 1000	パッキン Packing	1	
27	0810 17 491	セレクトロックスピンドル Select Lock Spindle	1	
28	0810 17 492	リターンスプリング Return Spring	1	
29	0103 17 411	シフトロックボールスプリング Shift Lock Ball Spring	1	
30	0183 17 491	スプリングキャップ Spring Cap	1	
31	0183 17 493	アジャストプレート Adjust Plate	2	
32	99562 1400	パッキン Packing	1	
33	99611 2500	スチールボール Steel Ball	1	
34	0183 17 491	スプリングキャップ Spring Cap	1	
35	0103 17 411	スプリング Spring	1	
36	99564 1400	パッキン Packing	1	
37	2780 17 561	フリクションピース Friction Piece	1	

No.	Part Number	Description	Q'ty	Remarks
38	0221 17 462	スプリングシート, チェンジレバー Spring Seat, Change Lever	1	
39	0221 17 463	スプリング Spring	1	
40	0810 17 510	チェンジレバー Ass'y Change Lever Ass'y	1	
41	0813 17 520	チェンジレバーノブ Ass'y Change Lever Knob Ass'y	1	
42	99902 0800	ロックナット Lock Nut	1	
	99953 0800	プレーンワッシャー Plain Washer	1	
43	0221 17 472	ブッシュ, チェンジレバー Bush, Change Lever	1	
44	0221 17 473	カバー Cover	1	
45	0221 17 474	パッキン, カバー Packing, Cover	1	
46	99953 3310	アジャストシム, 選択使用 Adjust Shim, Selective use	1	
47	99806 0614	ボルト, カバー Bolt, Cover	3	
	99971 0600	スプリングワッシャー Spring Washer	3	
48	0810 17 531	ダストブーツ Dust Boot	1	
49	0221 17 541	セットスクリュー, チェンジレバー Set Screw, Change Lever	1	
	99564 0800	パッキン Packing	1	
50	0810 69 552	ダストラバー Dust Rubber	1	
51	0813 68 883	ブーツアウターパネル Boot Outer Panel	1	
52	99838 04168	スクリュー, ブーツアウターパネル Screw, Boot Outer Panel	4	
	99952 04008	プレーンワッシャー Plain Washer	4	
53	0813 68 8908	レバーブーツ Lever Boot	1	

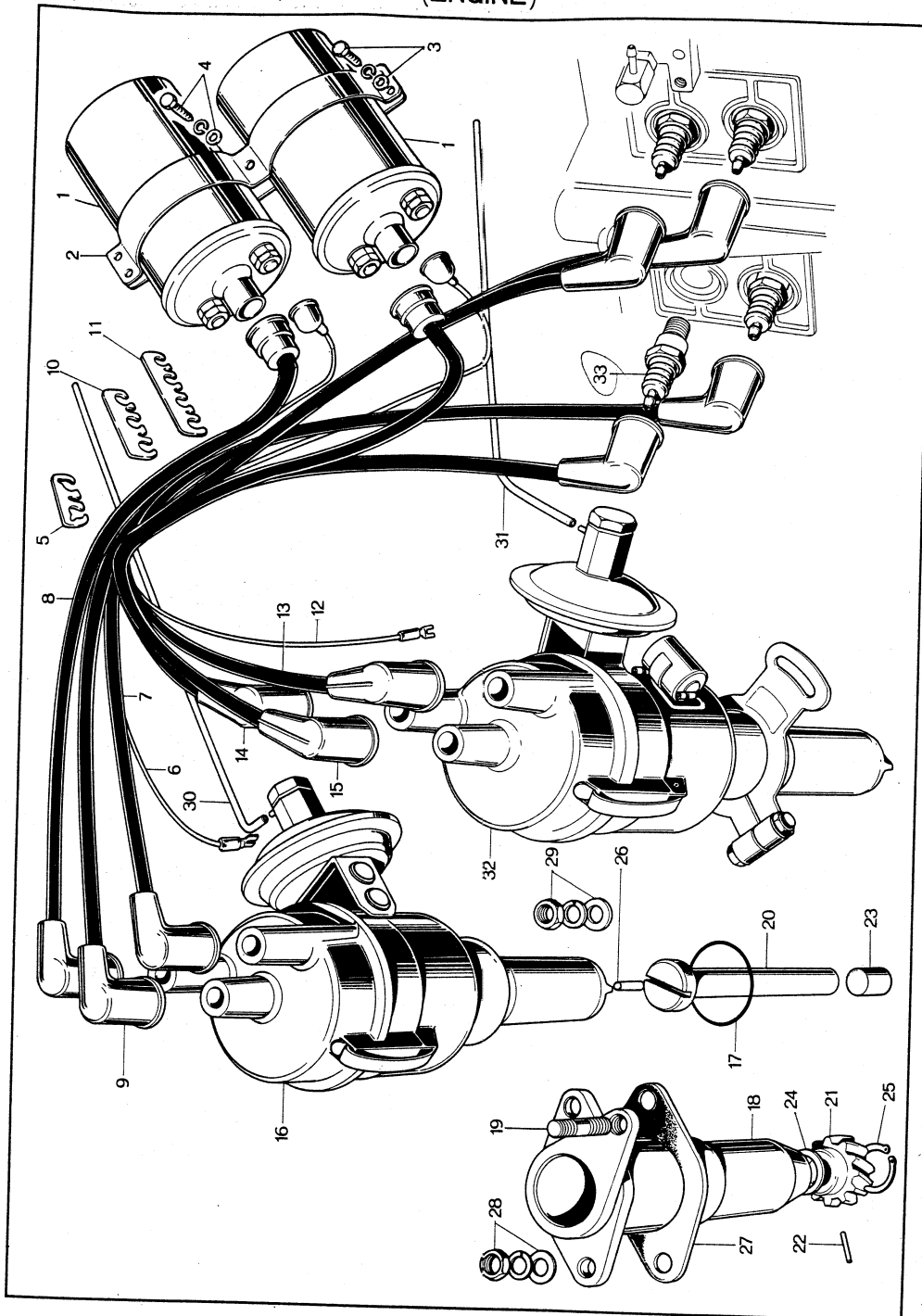

No.	Part Number	Description	Qty	Remarks
1	0813 18 100A	イグニッションコイル Ignition Coil	2	
2	0813 18 190A	イグニッションコイルブラケット Ass'y Ignition Coil Bracket Ass'y	1	
3	908016 816	セットボルト Set Bolt	4	
4	908062 555	セットボルト Set Bolt	1	
	0813 18 110C	ハイテンションコード Ass'y HIGH TENSION CORD Ass'y	1	
5	0820 18-111B	サポーター Supporter	2	
6	0813 18 115A	コード, コイル~ディストリビューター Cord, Coil ~ Distributor	1	
7	0813 18 120	ハイテンションコード Ass'y (T) High Tension Cord Ass'y (T)	1	
8	0813 18 130A	ハイテンションコード Ass'y (T-1) High Tension Cord Ass'y (T-1)	1	
9	0813 18 140A	ハイテンションコード Ass'y (T-2) High Tension Cord Ass'y (T-2)	1	
10	0820 18 113	サポーター Supporter	2	
11	0820 18 114	サポーター Supporter	1	
12	0813 18 155A	コード, コイルディストリビューター Cord, Coil ~ Distributor	1	
13	0813 18 160	ハイテンションコード Ass'y (L) High Tension Cord Ass'y (L)	1	
14	0813 18 170A	ハイテンションコード Ass'y (L-1) High Tension Cord Ass'y (L-1)	1	
15	0813 18 180A	ハイテンションコード Ass'y (L-2) High Tension Cord Ass'y (L-2)	1	
16	0813 18 200E	ディストリビューター Distributor	1	
17	0107 18 201	"O"リング, ディストリビューター "O" Ring, Distributor	2	
	0813 18 270C	ディストリビューターソケット Ass'y DISTRIBUTOR SOCKET Ass'y	2	
18	0813 18 271B	ソケット Socket	2	
19	99851 0618	スタッド Stud	2	
20	0813 18 272C	ドライブシャフト Drive Shaft	2	
21	0813 18 273	ドリブンギヤー Driven Gear	2	

No.	Part Number	Description	Qty	Remarks
22	0107 18 274	キー, ドライブギヤ Key, Driven Gear	2	
23	0813 18 275	ブッシュ, ディストリビューターソケット Bush, Distributor Socket	2	
24	0810 18 276	アジャストシム (t=0.6) Adjust Shim (t=0.6)	2	
	0810 18 277	アジャストシム (t=0.3) Adjust Shim (t=0.3)	2	
	0813 18 278	アジャストシム (t=0.1) Adjust Shim (t=0.1)	2	
25	99576 1000	ストップリング Stop Ring	2	
26	0813 18 288	ブラインドプラグ Blind Plug	2	
27	0813 18 279	パッキン, ディストリビューターソケット Packing, Distributor socket	2	
28	99901 0800	ナット, ソケット Nut, Socket	4	
	99971 0800	スプリングワッシャー Spring Washer	4	
	99953 0800	プレーンワッシャー Plain Washer	4	
29	99906 0600	ナット, ディストリビューターソケット Nut, Distributor Socket	2	
	99971 0600	スプリングワッシャー Spring Washer	2	
	99952 0600	プレーンワッシャー Plain Washer	2	
30	0813,18 291C	バキュームコントロールチューブ Vacuum Control Tube	1	
31	0813 18 791A	バキュームコントロールチューブ Vacuum Control Tube	1	
32	0813 18 700E	ディストリビューター Distributor	1	
33	0813 18 600B	スパークプラグ Spark Plug	4	



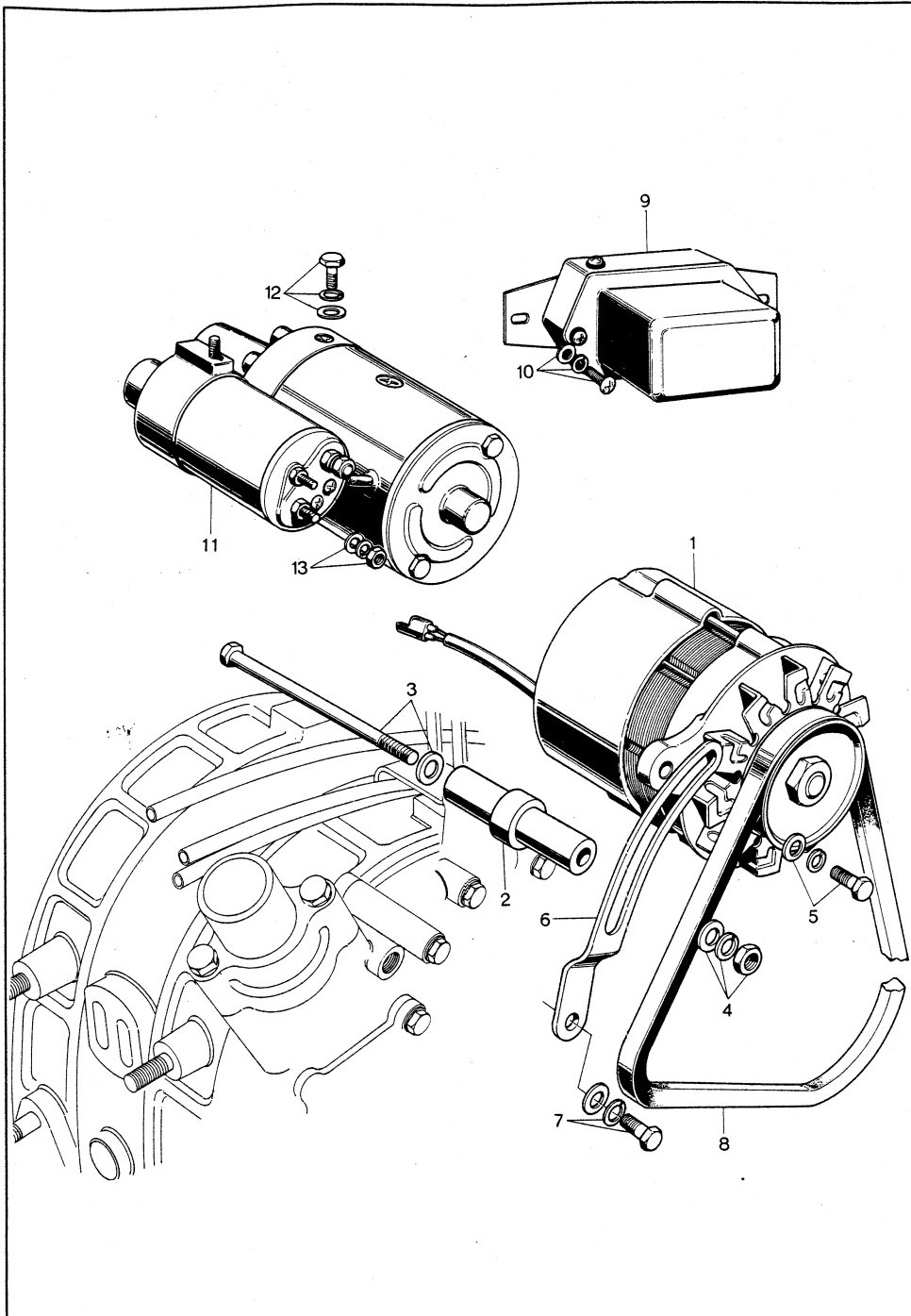

No.	Part Number	Description	Q'ty	Remarks
1	0820 18 300A	ダイナモ Dynamo	1	
2	0813 18 311B	ダイナモブラケット Dynamo Bracket	1	
3	99803 08120	ダイナモロックボルト Dynamo Lock Bolt	1	
4	99901 0800	ナット, ダイナモロックボルト Nut, Dynamo Lock Bolt	1	
	99971 0800	スプリングワッシャー Spring Washer	1	
	99952 0800	プレーンワッシャー Plain Washer	2	
5	99801 0822	ボルト, ダイナモセット Bolt, Dynamo Set	1	
	99971 0800	スプリングワッシャー Spring Washer	1	
	99951 0818	プレーンワッシャー Plain Washer	1	
6	0813 18 361A	ダイナモストラップ Dynamo Strap	1	
7	908012 816	セットボルト Set Bolt	1	
8	0820 18 381	Vベルト V Belt	1	
9	0222 18 391	レギュレーター Regulator	1	
10	908346 616	ワッシャー&スクリュー Washer & Screw	2	point
11	0813 18 400	スターター (三菱電機 MV 1.0/12 UL) Starter (Mitsubishi Make MV 1.0/12 UL)	1	
12	99813 10115	ボルト, スターターロック Bolt, Starter Lock	2	
	99921 1000	ナット, スターターロック Nut, Starter Lock	2	
	99971 1000	スプリングワッシャー Spring Washer	2	
13	99901 0800	ナット, ターミナル (B) Nut, Terminal (B)	1	
	99971 0800	スプリングワッシャー Spring Washer	1	
	99952 0800	プレーンワッシャー Plain Washer	1	

1950

10/10/50

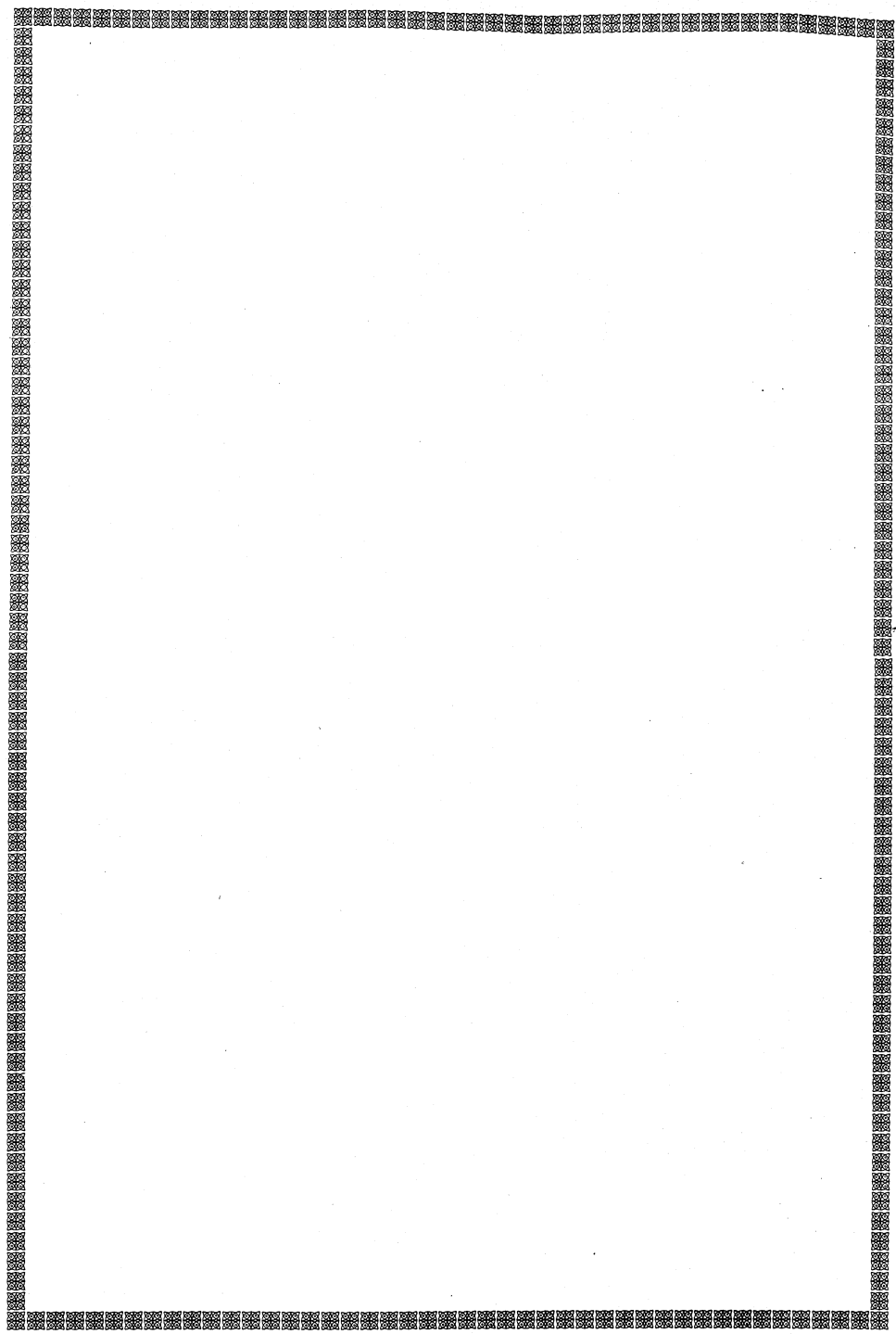

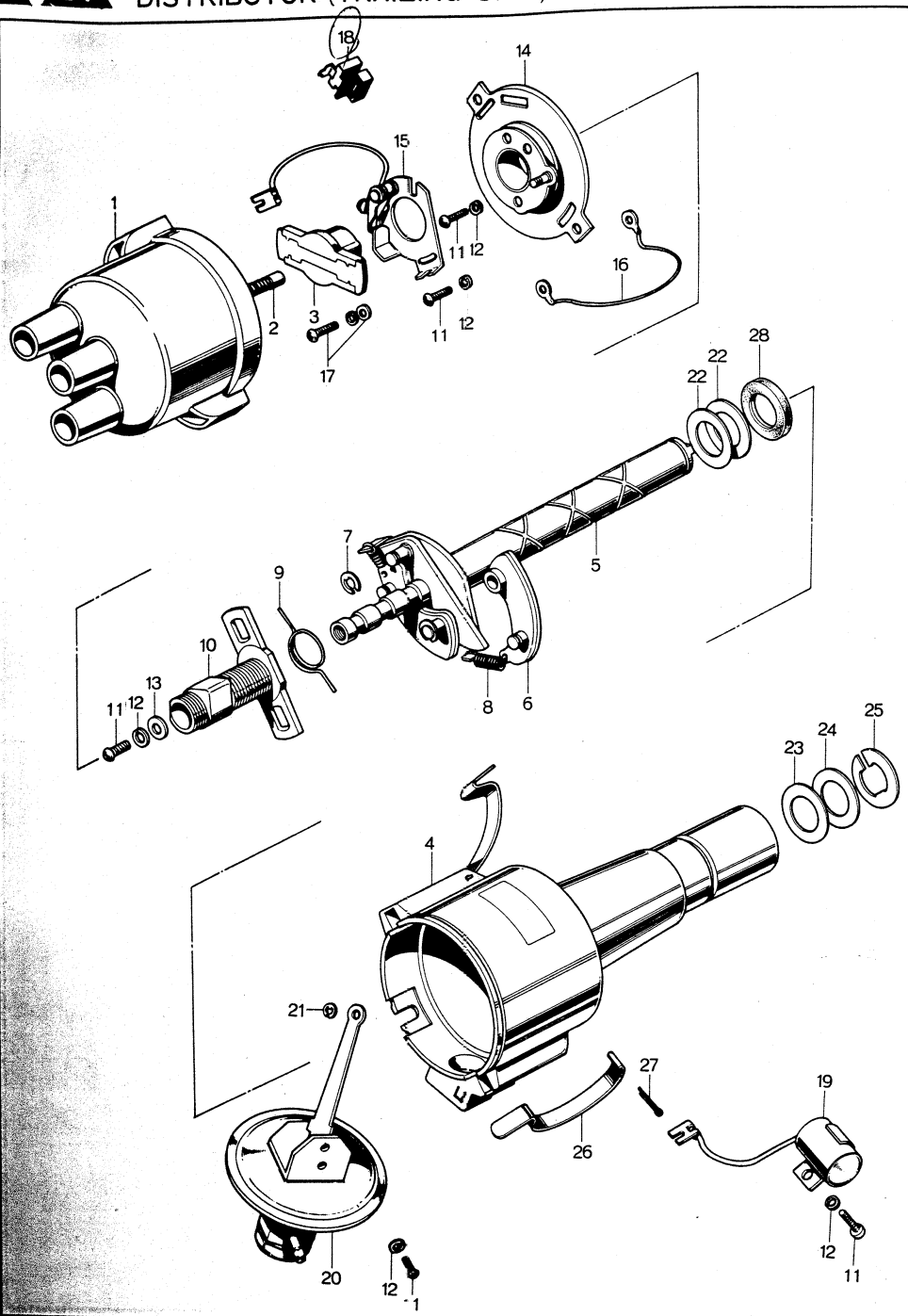

No.	Part Number	Description	Q'tv	Remarks
	0813 18 200E	ディストリビューター, トレーリング DISTRIBUTOR, TRAILING	1	
1	0813 24 301	キャップ CAP	1	
2	2545 23 496	コンタクトカーボン Ass'y Contact Carbon Ass'y	1	
3	0813 24 303	ローター Ass'y Rotor Ass'y	1	
4	0813 24 404D	ハウジング Ass'y Housing Ass'y	1	
5	0813 24 305A	シャフト Ass'y Shaft Ass'y	1	
6	0813 24 306	ガバナーウエイト Ass'y Governor Weight Ass'y	2	
7	0107 18 231	ロックワッシャー Lock Washer	2	
8	0813 24 308	ガバナーズプリング Governor Spring	2	
9	0813 24 309	ヘアースプリング Hair Pin Spring	1	
10	0813 24 311C	カム Cam	1	
11	0249 24 367	スクリュー (4 x 8) Screw (4 x 8)	7	
12	0200 23 525	スプリングワッシャー (4) Spring Washer (4)	8	
13	0107 18 227	ワッシャー (4.2 x 9.5 x 0.8) Washer (4.2 x 9.5 x 0.8)	1	
14	0813 24 315	ブレーカーベース Ass'y Breaker Base Ass'y	1	
15	0813 24 316	アームサポート Ass'y Arm Support Ass'y	1	
16	0107 18 212	アースコード Earth Cord	1	
17	0820 24 318	スクリュー Ass'y Screw Ass'y	2	
18	0820 24 319	ターミナル Ass'y Terminal Ass'y	1	
19	0813 24 322	コンデンサー Condenser	1	
20	0813 24 423B	バキュームコントロール Ass'y Vacuum Control Ass'y	1	

No.	Part Number	Description	Qty	Remarks
21	0107 18 266	ロックワッシャー Lock Washer	1	
22	0107 18 226A	ワッシャー (12.7 x 20 x 1) Washer (12.7 x 20 x 1)	2	
23	0107 18 225	ワッシャー (12.7 x 20 x 0.1) Washer (12.7 x 20 x 0.1)	1	
24	0107 18 224	ワッシャー (12.7 x 20 x 0.2) Washer (12.7 x 20 x 0.2)	1	
25	0107 18 221A	ロックワッシャー Lock Washer	1	
26	0813 24 329	クランプ Clamp	2	
27	0107 18 253	コッターピン Cotter Pin	2	
28	0107 18 216A	オイルシール Oil Seal	1	

ディストリビューター (リーディング側)  
DISTRIBUTOR (LEADING SIDE)

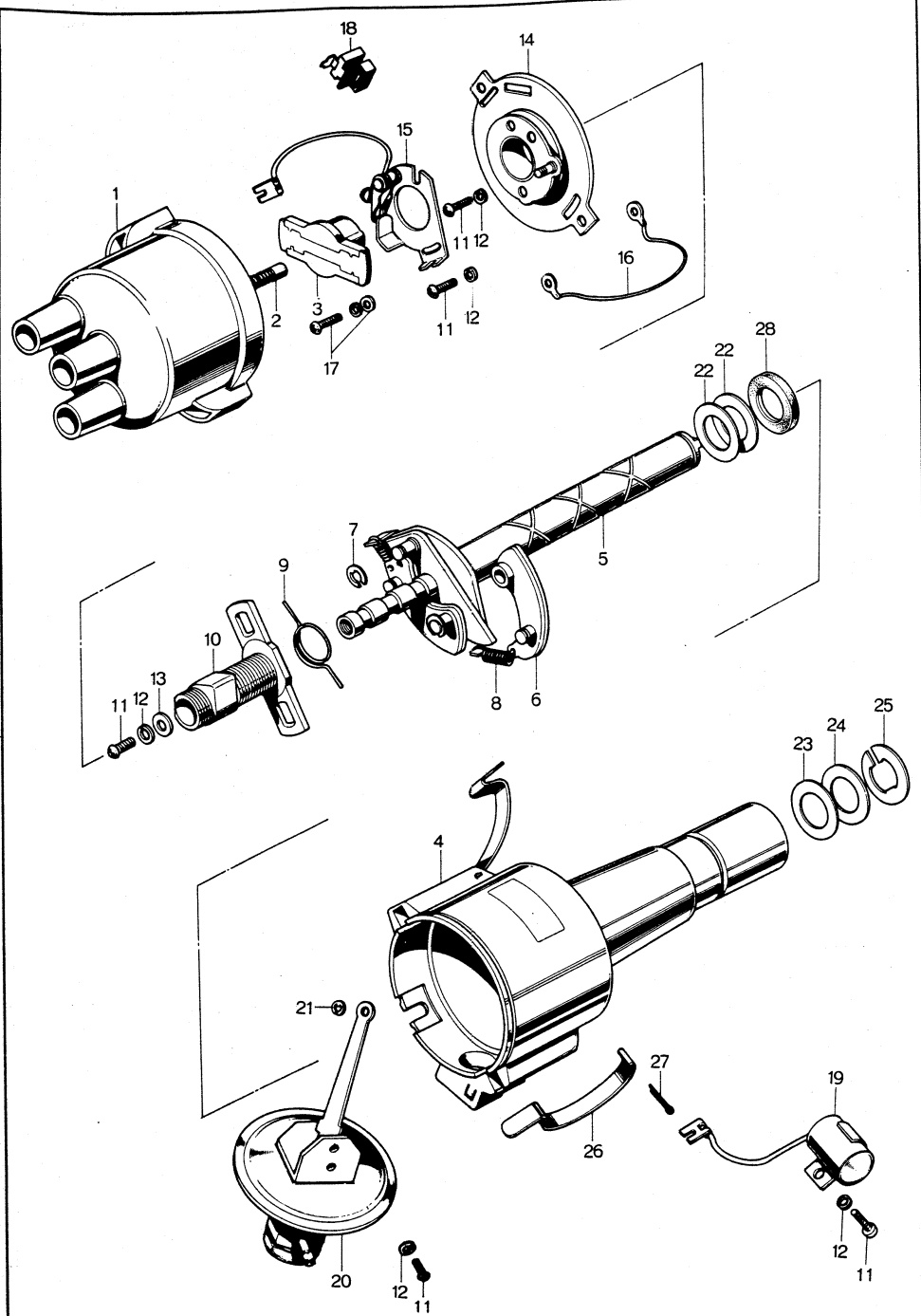

ディストリビューター (リーディング側)  
DISTRIBUTOR (LEADING SIDE)

No.	Part Number	Description	Q'ty	Remarks
	0813 18 700B	ディストリビューター Ass'y, リーディング DISTRIBUTOR Ass'y, LEADING	1	
1	0813 24 301	キャップ CAP	1	
2	2545 23 496	コンタクトカーボン Ass'y Contact Carbon Ass'y	1	
3	0813 24 303	ローター Ass'y Rotor Ass'y	1	
4	0813 24 304C	ハウジング Ass'y Housing Ass'y	1	
5	0813 24 305A	シャフト Ass'y Shaft Ass'y	1	
6	0813 24 306	ガバナーウエイト Ass'y Governor Weight Ass'y	2	
7	0107 18 231	スナップリング Snap Ring	2	
8	0813 24 308	ガバナー Spring Governor Spring	2	
9	0813 24 309	ヘアピン Spring Hair Pin Spring	1	
10	0813 24 311C	カム Cam	1	
11	0249 24 367	スクリュー (4x8) Screw (4x8)	7	
12	0200 23 525	スプリングワッシャー (4) Spring Washer (4)	8	
13	0107 18 227	ワッシャー (4.2x9.5x0.8) Washer (4.2x9.5x0.8)	1	
14	0813 24 315	ブレーカーベース Ass'y Breaker Base Ass'y	1	
15	0813 24 316	アームサポート Ass'y Arm Support Ass'y	1	
16	0107 18 212	アースコード Earth Cord	1	
17	0820 24 318	スクリュー Ass'y Screw Ass'y	2	
18	0820 24 319	ターミナル Ass'y Terminal Ass'y	1	
19	0813 24 322	コンデンサー Condenser	1	
20	0813 24 423B	バキュームコントロール Ass'y Vacuum Control Ass'y	1	

18

24

ディストリビューター (リーディング側)

DISTRIBUTOR (LEADING SIDE)

No.	Part Number	Description	Q'ty	Remarks
21	0107 18 266	ロックワッシャー Lock Washer	1	
22	0107 18 226A	ワッシャー (12.7 x 20 x 1) Washer (12.7 x 20 x 1)	2	
23	0107 18 225	ワッシャー (12.7 x 20 x 0.1) Washer (12.7 x 20 x 0.1)	1	
24	0107 18 224	ワッシャー (12.7 x 20 x 0.2) Washer (12.7 x 20 x 0.2)	1	
25	0107 18 221A	ロックワッシャー Lock Washer	1	
26	0813 24 329	クランプ Clamp	2	
27	0107 18 253	コッターピン Cotter Pin	2	
28	0107 18 216A	オイルシール Oil Seal	1	

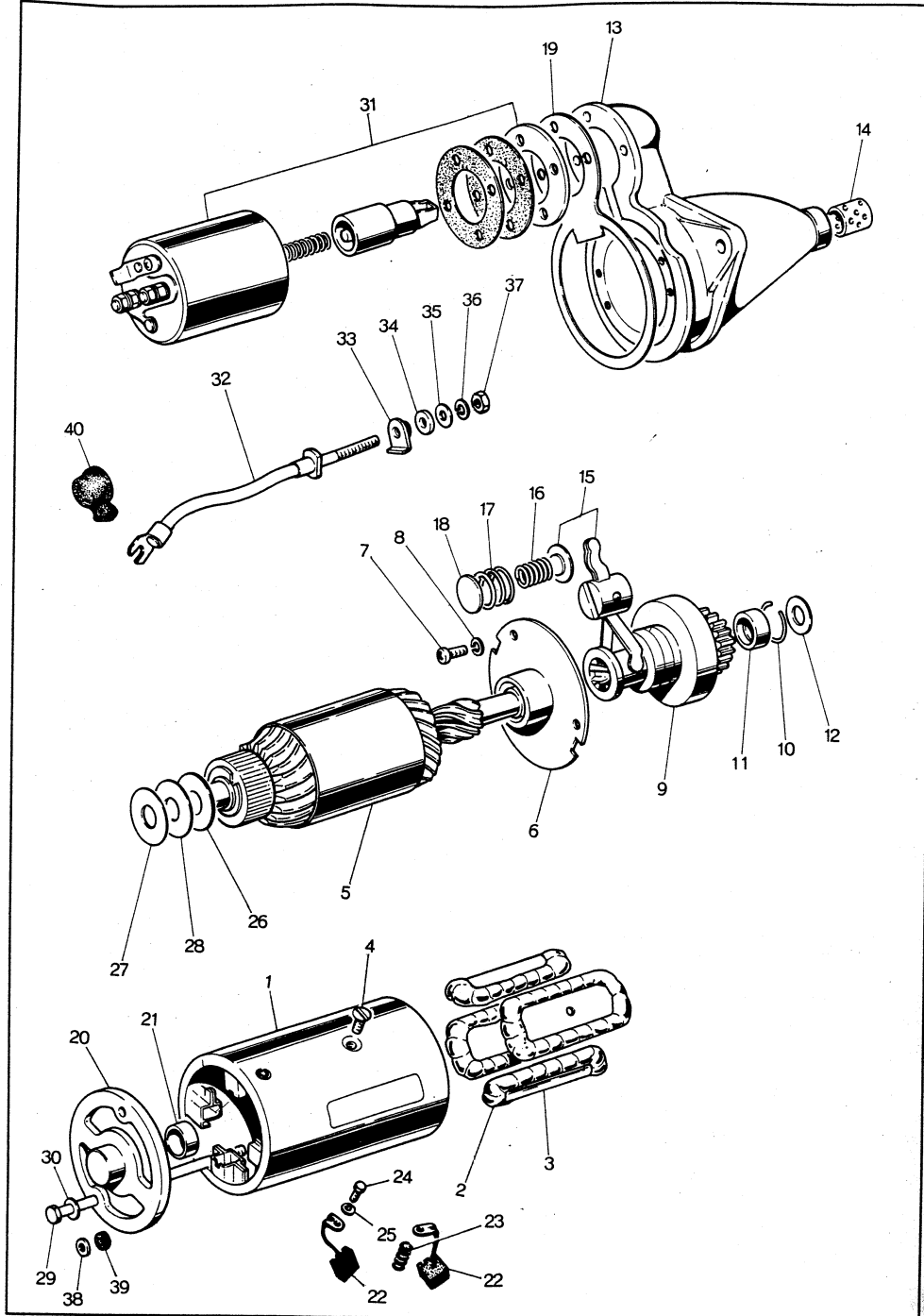

No.	Part Number	Description	Q'ty	Remarks
	0813 18 400	スターター (三菱電機 MV 1.0/12 UL) STARTER (MITSUBISHI MAKE MV 1.0/12 UL)	1	
1	0813 24 701A	ヨーク Ass'y Yoke Ass'y	1	
2	0813 24 702A	フィールドコイル Ass'y Field Coil Ass'y	1	
3	0813 24 703	ポールピース Pole Piece	4	
4	0813 24 704	スモールスクリュー (8 x 15) Small Screw (8 x 15)	4	
5	0813 24 705A	アーマチュア Armature	1	
6	0813 24 706A	ブラケット Bracket	1	
7	0249 24 362	スモールスクリュー (4 x 10) Small Screw (4 x 10)	3	
8	0107 18 208	スプリングワッシャー (4) Spring Washer (4)	3	
9	0813 24 709A	オーバーランニングクラッチ Over Running Clutch	1	
10	0107 18 416A	ストップリング Stop Ring	1	
11	0107 18 417A	リング Ring	1	
12	0118 18 685	ワッシャー (11.2 x 18.5 x 1.2) Washer (11.2 x 18.5 x 1.2)	1	
13	0813 24 710A	フロントブラケット FRONT BRACKET	1	
14	0114 18 422A	メタル Metal	1	
15	0813 24 716A	レバー Ass'y Lever Ass'y	1	
16	0118 23 636	レバースプリング (A) Lever Spring (A)	1	
17	0118 23 637	レバースプリング (B) Lever Spring (B)	1	
18	0813 24 717	スプリングリテーナー Spring Retainer	1	
19	0813 24 719A	ウォーターシールプレート Water Seal Plate	1	
20	0813 24 720A	リヤブラケット Rear Bracket	1	
21	0604 23 662	メタル Metal	1	
22	0813 24 723A	ブラッシュ Brush	4	
23	0813 24 724	ブラッシュスプリング Brush Spring	4	

No.	Part Number	Description	Qty	Remarks
24	0813 24 725	スモールスクリュー (6 x 27) Small Screw (6 x 27)	3	
25	0813 24 726	ワッシャー (6.5 x 13 x 1) Washer (6.5 x 13 x 1)	3	
26	0107 18 406B	ワッシャー (14.4 x 30 x 1.6) Washer (14.4 x 30 x 1.6)	1	
27	0118 23 689	ワッシャー (14.5 x 30 x 0.25) Washer (14.5 x 30 x 0.25)	1	
28	0118 23 691	インシュレーションワッシャー (14.4 x 30 x 0.8) Insulation Washer (14.4 x 30 x 0.8)	1	
29	0813 24 731	スルーボルト (6 x 140) Through Bolt (6 x 140)	2	
30	0200 23 519	スプリングワッシャー (6) Spring Washer (6)	5	
31	0813 24 736A	スイッチ Ass'y Switch Ass'y	1	
32	0813 24 737A	リードワイヤー (B) Lead Wire (B)	1	
33	0813 24 738	ターミナルインシュレーション Terminal Insulation	1	
34	0813 24 739	インシュレーションワッシャー (8.5 x 18 x 3) Insulation Washer (8.5 x 18 x 3)	1	
35	0813 24 741	ワッシャー (8.5 x 16 x 1.2) Washer (8.5 x 16 x 1.2)	1	
36	0107 18 337	スプリングワッシャー (8) Spring Washer (8)	1	
37	0813 24 743	ナット (8) Nut (8)	1	
38	0813 24 733	シート Seat	2	
39	0813 24 734	ガスケット Gasket	2	
40	0813 24 744	ラバーキャップ Rubber Cap	1	



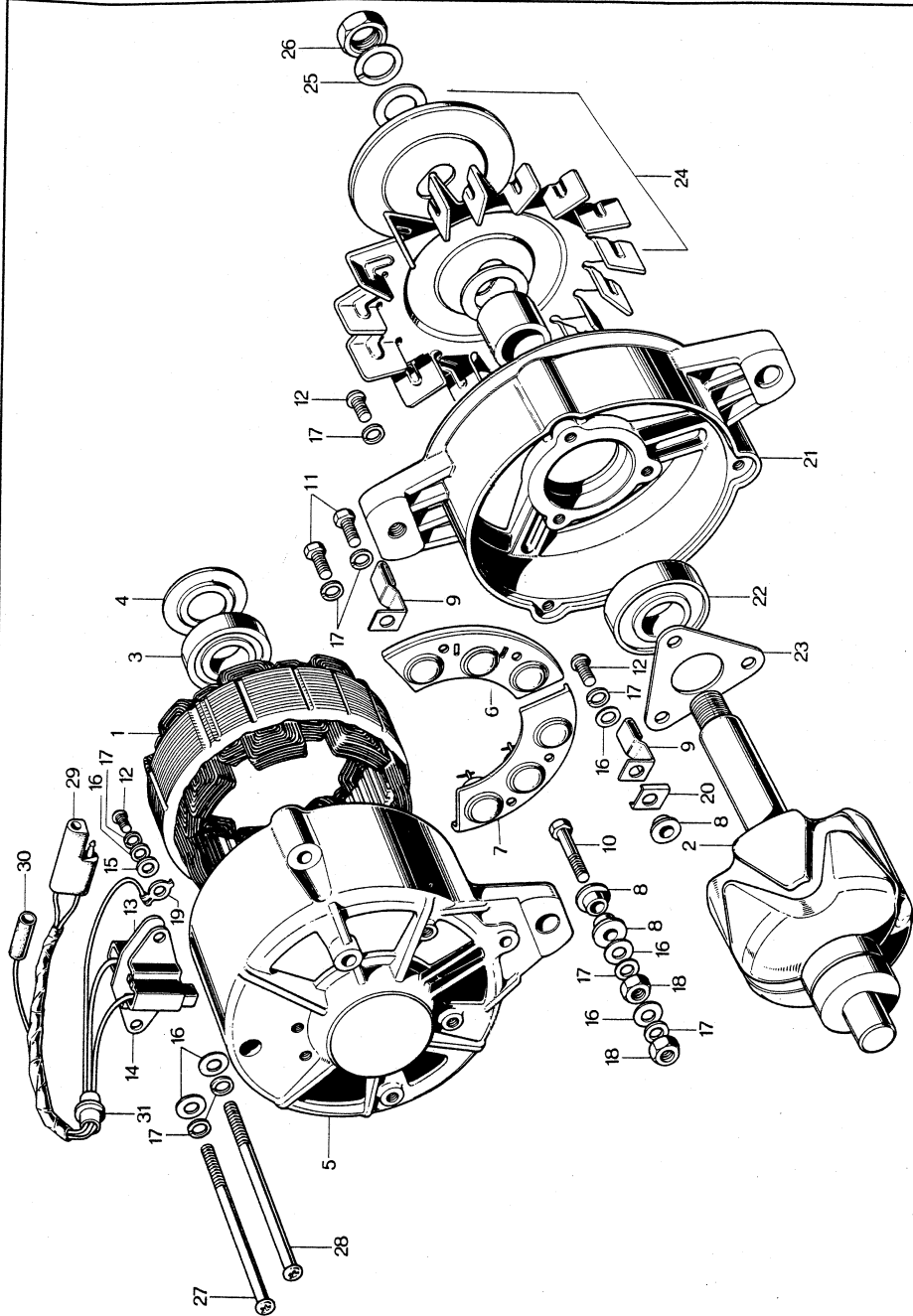

No.	Part Number	Description	Qty	Remarks
	0820 18 300A	ダイナモ DYNAMO		
1	0820 24 501	ステーター Stator	1	
2	0820 24 502A	ローター ROTOR	1	
3	0820 24 503	ボールベアリング Ball Bearing	1	
4	0208 24 524	シールワッシャー Seal Washer	1	
	0820 24 505	リヤブラケット Ass'y REAR BRACKET Ass'y	1	
5	0820 24 506	リヤブラケット Rear Bracket	1	
6	0820 24 510	ヒートシンクコンプリート⊕ Heat Sink Cpt. ⊕	1	
7	0820 24 520	ヒートシンクコンプリート⊖ Heat Sink Cpt. ⊖	1	
8	0820 24 514	絶縁台 (5) Insulation Plate (5)	3	
9	0820 24 519	クランプ Clamp	2	
10	0820 24 511	四角ボルト (5 x 36) Square Bolt (5 x 36)	1	
11	0820 24 512	ナベ小ネジ (5 x 12) Small Screw (5 x 12)	2	
12	0820 24 526	ナベ小ネジ (5 x 16) Small Screw (5 x 16)	6	
13	0820 24 541	ブラシホルダー Ass'y ⊕ Brush Holder Ass'y ⊕	1	
14	0820 24 546	ブラシホルダー Ass'y ⊖ Brush Holder Ass'y ⊖	1	
15	0208 24 564A	絶縁ワッシャー (5.3 x 13 x 2.5) Insulation Washer (5.3 x 13 x 2.5)	1	
16	0187 24 566	ワッシャー (5.5 x 10 x 0.8) Washer (5.5 x 10 x 0.8)	8	
17	0200 23 531	スプリングワッシャー (5 x 1.3) Spring Washer (5 x 1.3)	13	
18	0222 24 568	ナット (5 x 8 x 4) Nut (5 x 8 x 4)	2	
19	0820 24 547	クリップ (N) Clip (N)	1	
20	0820 24 513	U 絶縁 U Insulation	1	

No.	Part Number	Description	Qty	Remarks
	0820 24 521	フロントブラケット Ass'y FRONT BRACKET Ass'y	1	
21	0820 24 522	フニトブラケット Front Bracket	1	
22	0820 24 524	ボールベアリング Ball Bearing	1	
23	0820 24 525	ベアリング押へ Bearing Press Plate	1	
24	0820 24 530A	プーリー Ass'y Pulley Ass'y	1	
25	0200 23 516	スプリングワッシャー (17 x 3) Spring Washer (17 x 3)	1	
26	4002 24 578A	ナット (15 x 22 x 7) Nut (15 x 22 x 7)	1	
27	0820 24 527	ナベ小ネジ (5 x 83) Small Screw (5 x 83)	2	
28	0820 24 528	ナベ小ネジ (5 x 108) Small Screw (5 x 108)	1	
29	0820 24 536	コネクター Ass'y Ccnnector Ass'y	1	
30	0820 24 537	コネクター Ass'y Ccnnector Ass'y	1	
31	0820 24 538	グロメット Grcmnet	1	

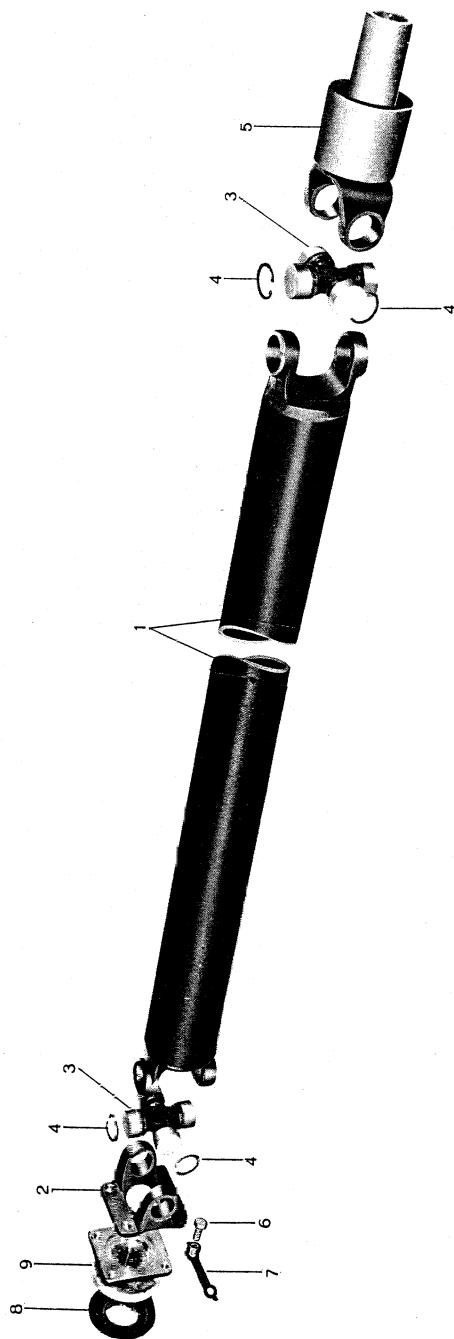

No.	Part Number	Description	Qty	Remarks
	0813 25 950A	プロペラシャフト Cpt. PROPELLER SHAFT Cpt.	1	
1	0813 25 010A	プロペラシャフト Ass'y Propeller Shaft Ass'y	1	
2	0813 25 021	ヨーク Yoke	1	
3	0813 25 060	ユニバーサルジョイント Universal Joint	2	
4	0813 25 071	スナップリング Snap Ring	} 選択使用 Selective use	
	0813 25 072	スナップリング Snap Ring		8
	0813 25 073	スナップリング Snap Ring		
5	0813 25 030	スライディングヨーク Ass'y Sliding Yoke Ass'y	1	
6	0221 25 024	ボルト, デフサイド Bolt, Differential Side	4	
7	99942 0800	セルフロックナット Self Lock Nut	4	
8	0221 27 018	オイルシール Oil Seal	1	
9	0810 27 020C	コンパニオンフランジ Ass'y Companion Flange Ass'y	1	

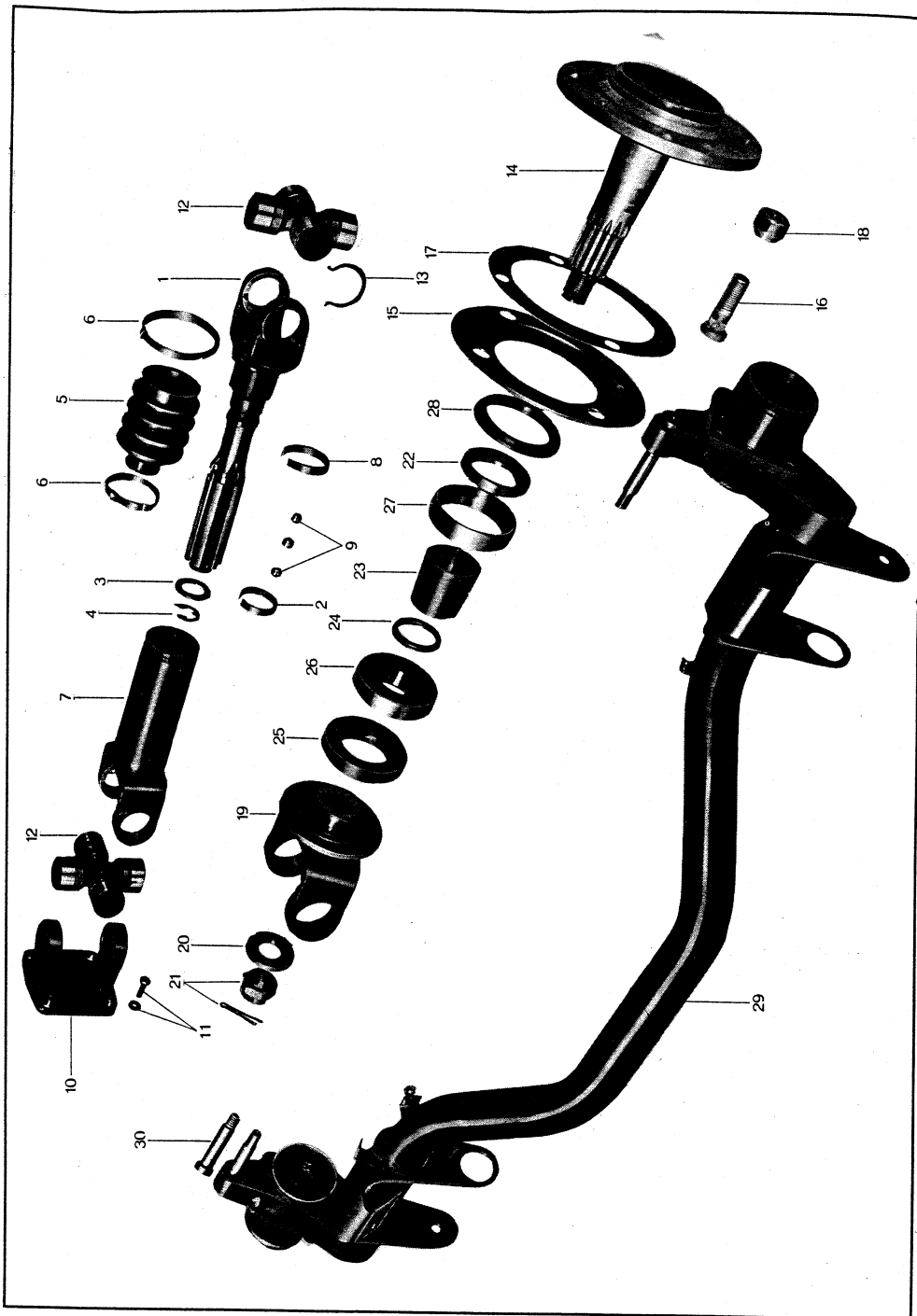

No.	Part Number	Description	Qty	Remarks
	0813 25 500	ハーフ シャフト Ass'y HALF SHAFT Ass'y	1	
	0813 25 590	ボールスプライン BALL SPLINE	2	☆
1	0813 25 510	スライディングジョイントインナー Sliding Joint Inner	2	☆
2	0813 25 513	スナップリングインナー Snap Ring Inner	2	☆
3	0813 25 514	ワッシャー Washer	2	☆
4	0813 25 515	ストップリング Stop Ring	2	☆
5	0813 25 517	ダストカバー Dust Cover	2	☆
6	0813 25 518	ストップバンド Stop Band	4	☆
7	0813 25 520	スライディングジョイントアウトター Sliding Joint Outer	2	☆
8	0813 25 523	スナップリングアウトター Snap Ring Outer	2	☆
9	99611 3000	スチールボール Steel Ball	84	☆
10	0813 25 525	ユニバーサルジョイントヨーク Universal Joint Yoke	2	
11	0187 33 303	ボルト Bolt	8	
	99971 1000	スプリングワッシャー Spring Washer	8	
12	0813 25 530	ユニバーサルジョイント Universal Joint	4	
13	0110 25 071	スナップリング Snap Ring		選択使用 Selective use
	0600 25 071	スナップリング Snap Ring	-	
	0811 25 071	スナップリング Snap Ring		
	0813 26 110B	リヤーアクスルシャフト Ass'y REAR AXLE SHAFT Ass'y	2	
14	0813 26 111B	リヤーアクスルシャフト Rear Axle Shaft	2	
15	0813 26 125A	オイルバッフルプレート Oil Baffle Plate	2	
16	0223 33 165	ハブボルト Hub Bolt	8	
17	0813 26 129A	パッキン Packing	2	

No.	Part Number	Description	Qty	Remarks
18	0603 26 161	ハブナット Hub Nut	8	
19	0813 26 240	リヤークスルシャフトヨーク Ass'y Rear Axle Shaft Yoke Ass'y	2	
20	0810 26 043	ワッシャー Washer	2	
21	99924 1800	ナット, リヤークスルシャフトヨーク Nut, Rear Axle Shaft Yoke	2	
	99221 4030	スプリットピン Split Pin	2	
22	0613 26 155	ベアリングスペーサー Bearing Spacer	2	
23	0813 26 156	ディスタンスピース Distance Piece	2	
24	0813 26 165	アジャストシム (t = 0.3), ホイールベアリング Adjust Shim (t = 0.3), Wheel Bearing		} 選択使用 Selective use
	0813 26 166	アジャストシム (t = 0.35) Adjust Shim (t = 0.35)		
	0813 26 167	アジャストシム (t = 0.4) Adjust Shim (t = 0.4)		
	0813 26 168	アジャストシム (t = 0.85) Adjust Shim (t = 0.85)		
25	99603 02060	ベアリングインナー Bearing Inner (Rear Wheel)	2	
26	0180 27 305	ベアリングアウター Bearing Outer (Rear Wheel)	2	
27	0810 26 154	オイルシール, インナー Oil Seal, Inner	2	
28	0613 26 157	オイルシール, アウター Oil Seal, Outer	2	
29	0813 26 410F	ドディオントチューブ Ass'y DE DION TUBE Ass'y	1	
30	0813 26 417A	コントロールピン, リヤーク Control Pin, Rear	2	

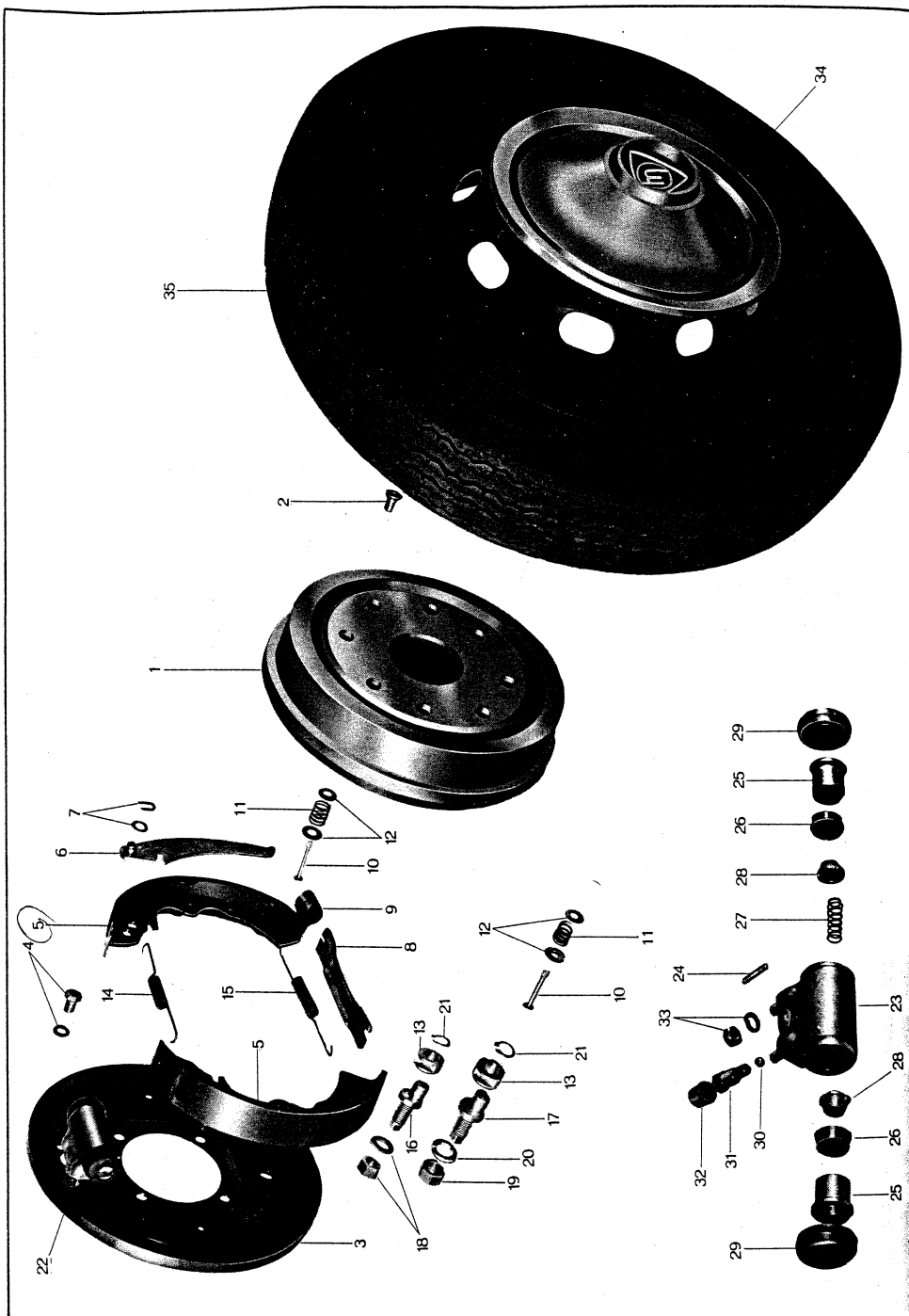

No.	Part Number	Description	Qty	Remarks
1	0223 26 250	ブレーキドラム Brake Drum	2	
2	99834 0610	スクリュー, ブレーキドラム Screw, Brake Drum	4	
3	0813 26 280C	ドラムカバー(R) Drum Cover (R)	1	
	0813 26 290C	ドラムカバー(L) Drum Cover (L)	1	
4	0613 26 132	ボルト, ドラムカバー Bolt, Drum Cover	8	
	99971 0800	スプリングワッシャー Spring Washer	8	
5	0223 26 310	ブレーキシュー Ass'y Brake Shoe Ass'y	4	
6	0223 26 800C	オペレーティングレバー (R) Ass'y Operating Lever (R) Ass'y	1	
	0223 26 810C	オペレーティングレバー (L) Ass'y Operating Lever (L) Ass'y	1	
7	99575 0600	U タイプストップリング, ブレーキシュー U Type Stop Ring, Brake Shoe	2	
	0118 26 834	ウエーブワッシャー Wave Washer	2	
8	0223 26 821A	オペレーティングストラット Operating Strut	2	
9	0603 26 898	ホルダー, リターンスプリング Holder, Return Spring	2	
10	0222 26 391	ブレーキシューホルドピン Brake Shoe Hold Pin	4	
11	0222 26 345	ホールドスプリング Hold Spring	4	
12	0222 26 346	ホールドスプリングキャップ Hold Spring Cap	8	
13	0223 33 331	アンカープレート Anchor Plate	4	
14	0223 26 341	リターンスプリング (アッパー) Return Spring (Upper)	2	
15	0223 26 342	リターンスプリング (ローア) Return Spring (Lower)	2	
16	0187 26 501	アンカーピン (R) Anchor Pin (R)	2	
17	0187 26 511	アンカーピン (L) Anchor Pin (L)	2	
18	99921 1200	ナット, アンカーピン (R) Nut, Anchor Pin (R)	2	
	99971 1200	スプリングワッシャー Spring Washer	2	

No.	Part Number	Description	Qty	Remarks
19	99943 1200	ナット, アンカーピン (L) Nut, Anchor Pin (L)	2	
20	0118 33 513	スプリングワッシャー, アンカーピン (L) Spring Washer, Anchor Pin (L)	2	
21	99573 1200	リテイニングリング Retaining Ring	4	
22	0613 26 610A	ホイールシリンダー Ass'y WHEEL CYLINDER Ass'y	2	
23	0613 26 620A	ホイールシリンダー WHEEL CYLINDER	2	☆
24	99852 0612	スタッド, ホイールシリンダー Stud, Wheel Cylinder	4	
25	0208 26 651	ホイールシリンダーピストン Wheel Cylinder Piston	4	
26	0208 26 671	ピストンカップ Piston Cup	4	
27	0118 26 672	スプリング, ブレーキホイールシリンダー Spring, Brake Wheel Cylinder	2	
28	0114 33 673	フィリングブロック Filling Block	4	
29	0613 33 681	ダストカバー Dust Cover	4	
30	99611 1500	スチールボール Steel Ball	2	
31	0259 33 691	ブリーダースクリュー Bleeder Screw	2	
32	0259 33 693	ブリーダースクリューキャップ Bleeder Screw Cap	2	
33	99906 0600	ナット, ホイールシリンダー Nut, Wheel Cylinder	4	
	99971 0600	スプリングワッシャー Spring Washer	4	
34	0813 33 170A	ホイールキャップ Wheel Cap	2	
35	9962 01 1555	155 HR 15 ラジアルタイヤ 155 HR 15 Radial Tire	2	
	9963 01 1555	155 HR 15 チューブ 155 HR 15 Tube	2	
	9965 01 4555	4½-J x 15 WDC ディスクホイール 4½-J x 15 WDC Disc Wheel	2	

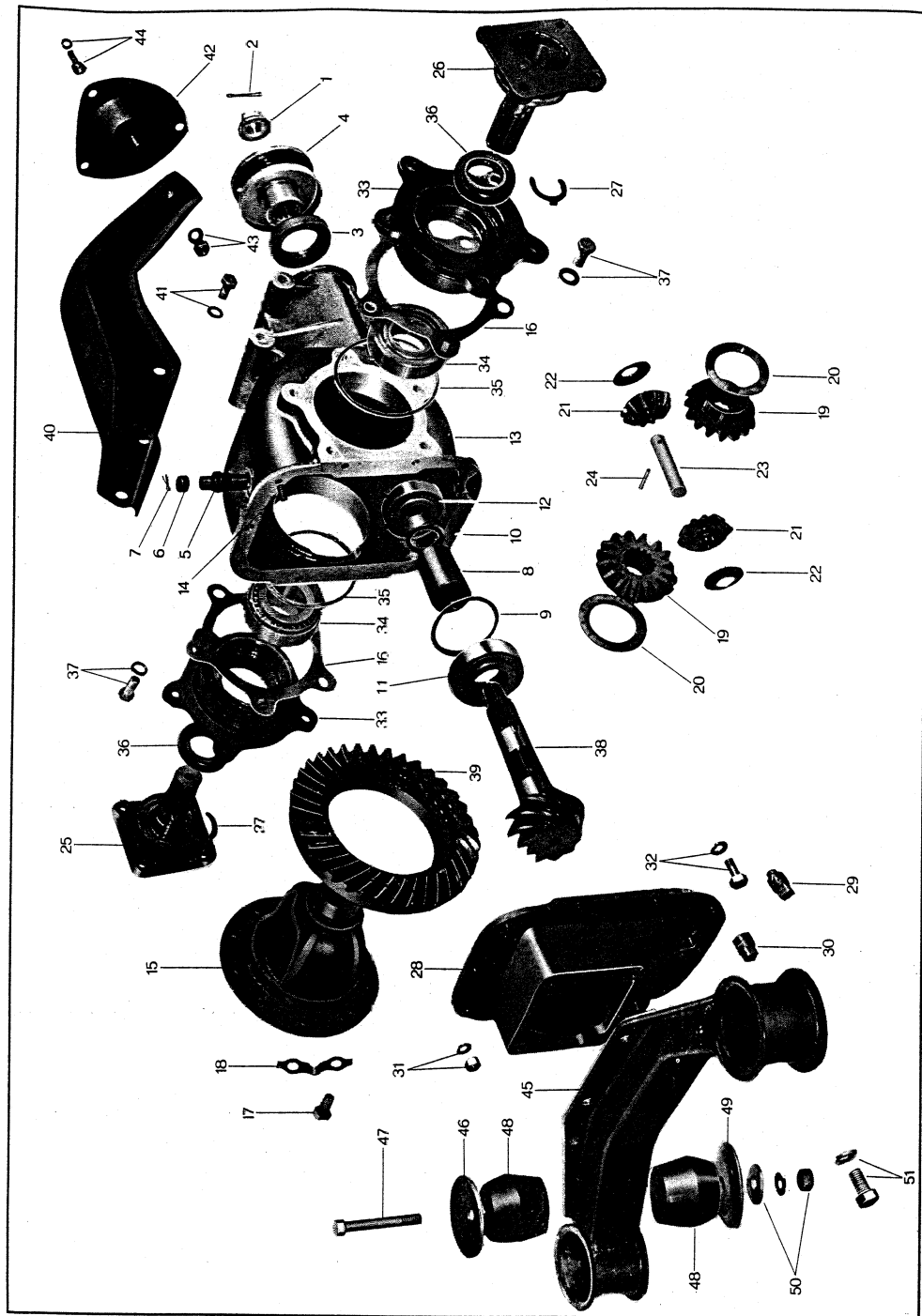

No.	Part Number	Description	Q'ty	Remarks
1	0221 27 013A	ナット Nut	1	
2	99221 4030	スプリットピン Split Pin	1	
3	0221 27 018	オイルシール Oil Seal	1	
4	0810 27 020C	コンパニオンフランジ Companion Flange Ass'y	1	
5	0810 27 060	ブリーザー ボデー Breather Body Ass'y	1	
6	0088 26 063	カバー Cover	1	
7	99221 1622	スプリットピン, ブリーザーキャップ Split Pin, Breather Cap	1	
8	0221 27 112	スペーサー (L = 55.60) Spacer (L = 55.60)		選択使用 Selective use
	0221 27 113	スペーサー (L = 55.68) Spacer (L = 55.68)	1	
	0221 27 114	スペーサー (L = 55.76) Spacer (L = 55.76)		
	0221 27 115	スペーサー (L = 55.84) Spacer (L = 55.84)		
9	0221 27 116	アジャストシム (t = 0.125) Adjust Shim (t = 0.125)		
	99963 6310	アジャストシム (t = 0.1) Adjust Shim (t = 0.1)		ピニオンハイト Pinion Height 選択使用 Selective use
	99963 6315	アジャストシム (t = 0.15) Adjust Shim (t = 0.15)		
10	0603 27 121	アジャストシム (t = 0.34) プリロード Adjust Shim (t = 0.34) Pre-Load	2	
	0603 27 122	アジャストシム (t = 0.38) Adjust Shim (t = 0.38)	2	
11	0221 27 141	ドライブピニオンベアリング (Rr.) (# 32207C) Drive Pinion Bearing (Rr.) (# 32207C)	1	
12	0249 27 141	ドライブピニオンベアリング (Fr.) (# 31306C) Drive Pinion Bearing (Fr.) (# 31306C)	1	
	0811 27 150A	ディファレンシャルキャリアー Ass'y DIFFERENTIAL CARRIER Ass'y	1	
13	0811 27 151A	ディファレンシャルキャリアー Differential Carrier	1	
14	99852 0820	スタッド, リヤースエンド Stud, Rear End	2	
15	0810 27 231A	ディファレンシャルギヤケース Differential Gear Case	1	



No.	Part Number	Description	Q'ty	Remarks
16	0810 27 232	アジャストシム, ギヤケース Adjust Shim, Gear Case		
	0810 27 233	アジャストシム Adjust Shim		選択使用 Selective use
	0810 27 234	アジャストシム Adjust Shim		
	0810 27 237	アジャストシム Adjust Shim		
17	0603 27 235	ボルト, リングギヤ Bolt, Ring Gear		
	0603 27 236	ボルト Bolt	10	
18	0221 27 245	ロックワッシャー, リングギヤ Lock Washer, Ring Gear	5	
19	0810 27 251	サイドギヤ Side Gear	2	
20	0221 27 252	スラストワッシャー, サイドギヤ Thrust Washer, Side Gear		選択使用 Selective use
	0221 27 253	スラストワッシャー Thrust Washer		
	0221 27 254	スラストワッシャー Thrust Washer	2	
	0813 27 252	スラストワッシャー Thrust Washer		
	0813 27 253	スラストワッシャー Thrust Washer		
21	0813 27 255	ピニオン Pinion	2	
22	0221 27 256	スラストワッシャー Thrust Washer	2	
23	0810 27 261	ピニオンシャフト Pinion Shaft	1	
24	0114 27 262	ピン Pin	1	
25	0813 27 270	ヨーク Ass'y (R) Yoke Ass'y (R)	1	
26	0813 27 280	ヨーク Ass'y (L) Yoke Ass'y (L)	1	
27	0810 27 275	スナップリング, ハーフシャフトサイド Snap Ring, Half Shaft Side		選択使用 Selective use
	0810 27 276	スナップリング Snap Ring		
	0810 27 277	スナップリング Snap Ring	2	
	0813 27 274	スナップリング Snap Ring		
	0813 27 278	スナップリング Snap Ring		

No.	Part Number	Description	Q'ty	Remarks
	0813 27 279	スナップリング Snap Ring		
28	0813 27 321	エンドカバー, ディファレンシャルキャリア End Cover, Differential Carrier	1	
29	0107 17 121	マグネットクリーナー Magnet Cleaner	1	
30	99502 3000	プラグ, オイルレベル Plug, Oil Level	1	
31	99901 0800	ナット, エンドカバー Nut, End Cover	2	
	99971 0800	スプリングワッシャー Spring Washer	2	
32	99801 0820	ボルト, エンドカバー Bolt, End Cover	8	
	99971 0800	スプリングワッシャー Spring Washer	8	
33	0811 27 331A	サイドベアリングハウジング Side Bearing Housing	2	
34	99603 02080	ベアリング Bearing	2	
35	99542 08501	"O" リング "O" Ring	2	
36	0810 27 238	オイルシール Oil Seal	2	
37	99811 1022	ボルト, ベアリングハウジング Bolt, Bearing Housing	10	
	99971 1000	スプリングワッシャー Spring Washer	10	
	0813 27 950A	ファイナルギヤセット FINAL GEAR SET	1	
38	0813 27 011B	ドライブピニオン Drive Pinion	1	
39	0813 27 201A	リングギヤ Ring Gear	1	
40	0813 27 710	ブラケットデフフロント Bracket, Diff. Front	1	
41	99811 1222	ボルト Bolt	4	
	99971 1200	スプリングワッシャー Spring Washer	4	
42	0813 27 720A	マウントラバー, デフフロント Mount Rubber, Diff. Front	1	

No.	Part Number	Description	Q'ty	Remarks
43	99921 1000	ナット Nut	2	
	99971 1000	スプリングワッシャー Spring Washer	2	
44	99801 0818	ボルト, マウントラバーフロント + ボディー Bolt, Mount Rubber Frt. + Body	6	
	99971 0800	スプリングワッシャー Spring Washer	6	
45	0813 27 750	ブラケット, デフリヤー Bracket, Diff. Rear	1	
46	0810 27 761	ワッシャー Washer	2	
47	0813 27.762	ボルト Bolt	2	
48	0813 27 763	ラバー Rubber	4	
49	0813 27 764	ワッシャー, ロアー Washer, Lower	2	
50	99921 1200	ナット, マウントラバー~デフ+ボディー Nut, Mount Rubber ~ Diff. + Body	2	
	99971 1200	スプリングワッシャー Spring Washer	2	
	99951 1236	プレーンワッシャー Plain Washer	2	
51	99811 1018	ボルト, デフ+マウントラバー Bolt, Diff. + Mount Rubber	4	
	99971 1000	スプリングワッシャー Spring Washer	4	

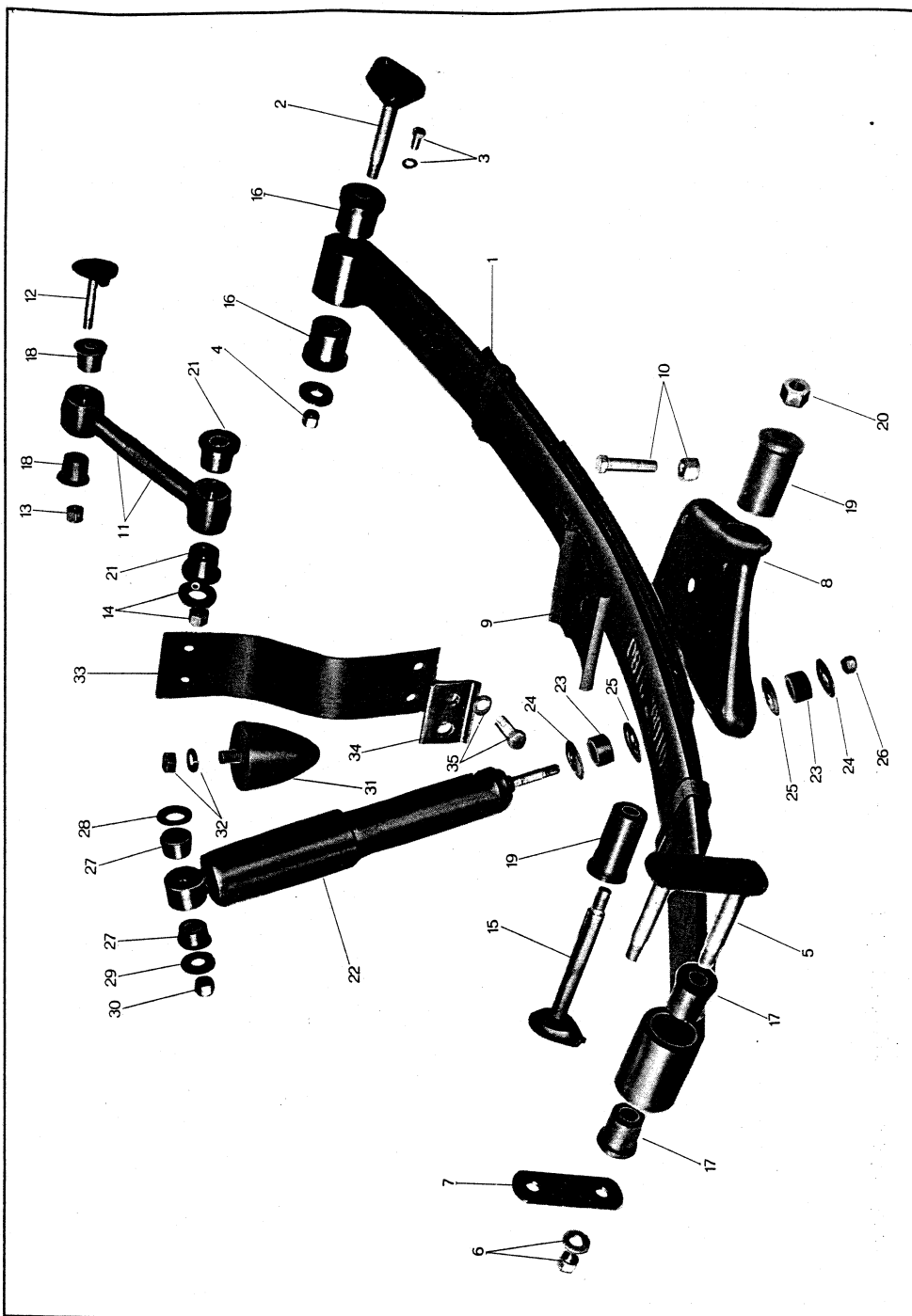

No.	Part Number	Description	Q'ty	Remarks
1	0810 28 010	リヤースプリング REAR SPRING	2	
	0810 28 011	リーフ No.1 Leaf No.1	2	
	0810 28 012	リーフ No.2 Leaf No.2	2	
	0810 28 013	リーフ No.3 Leaf No.3	2	
2	0813 28 110	スプリングピン Spring Pin	2	
3	99811 0820	ボルト, スプリングピン Bolt, Spring Pin	4	
	99971 0800	スプリングワッシャー Spring Washer	4	
4	99942 1200	セルフロックナット Self Lock Nut	2	
5	0813 28 140	シャックル Shackle	2	
6	99942 1200	セルフロックナット, シャックルプレート Self Lock Nut, Shackle Plate	4	
	99951 1226	ワッシャー Washer	4	
7	0813 28 143	シャックルプレート No.2 Shackle Plate No.2	2	
8	0813 28 150A	クランプ (R) Clamp (R)	1	
	0813 28 170A	クランプ (L) Clamp (L)	1	
9	0810 28 161	スプリングロケーションプレート Spring Location Plate	2	
10	99811 1045	ボルト, ロケーションプレート Bolt, Location Plate	8	
	99942 1000	ナイロンナット Nylon Nut	8	
11	0813 28 210A	コントロールリンク Control Link	2	
12	0813 28 230A	コントロールピン Control Pin	2	
13	99942 1200	セルフロックナット, コントロールピン Self Lock Nut, Control Pin	2	
14	0813 28 252	ワッシャー, コントロールリンク Washer, Control Link	2	
	99942 1200	セルフロックナット Self Lock Nut	2	
15	0813 28 270A	センターピン Center Pin	2	

No.	Part Number	Description	Q'ty	Remarks
16	0813 28 331	ラバーブッシュ, スプリングピン Rubber Bush, Spring Pin	4	
17	0223 28 343	ラバーブッシュ, シャックル Rubber Bush, Shackle	8	
18	0810 28 350	ラバーブッシュ, コントロールリンク Rubber Bush, Control Link	4	
19	0813 28 361	ラバーブッシュ, スプリングクランプ Rubber Bush, Spring Clamp	4	
20	99942 1200	セルフロックナット, スプリングクランプ Self Lock Nut, Spring Clamp	2	
21	0810 34 460	ラバーブッシュ, コントロールリンク Rubber Bush, Control Link	4	
22	0813 28 700	リヤードンパー Rear Damper	2	
23	0603 34 153	ラバーブッシュ, ダンパー Rubber Bush, Damper	4	
24	0187 34 776	リティナー Retainer	4	
25	0187 34 777	センターリングワッシャー Centering Washer	4	
26	99942 1000	ナイロンナット, ダンパー Nylon Nut, Damper	2	
27	0110 34 774	ラバーブッシュ, ダンパー Rubber Bush, Damper	4	
28	0810 28 778	ワッシャー No.1 Washer No.1	2	
29	0810 28 779	ワッシャー No.2 Washer No.2	2	
30	99942 1200	ナイロンナット, ダンパー Nylon Nut, Damper	2	
31	0187 34 880	バウンドストッパー Bound Stopper	2	
32	99921 1000	ナット, バウンドストッパー Nut, Bound Stopper	2	
	99971 1000	スプリングワッシャー Spring Washer	2	
33	0813 28 871	リバウンドストッパー Rebound Stopper	2	
34	0813 28 872	ワッシャー, リバウンドストッパー Washer, Rebound Stopper	4	
35	99811 1032	ボルト, リバウンドストッパー Bolt, Rebound Stopper	8	
	99921 1000	ナット Nut	4	
	99971 1000	スプリングワッシャー Spring Washer	8	

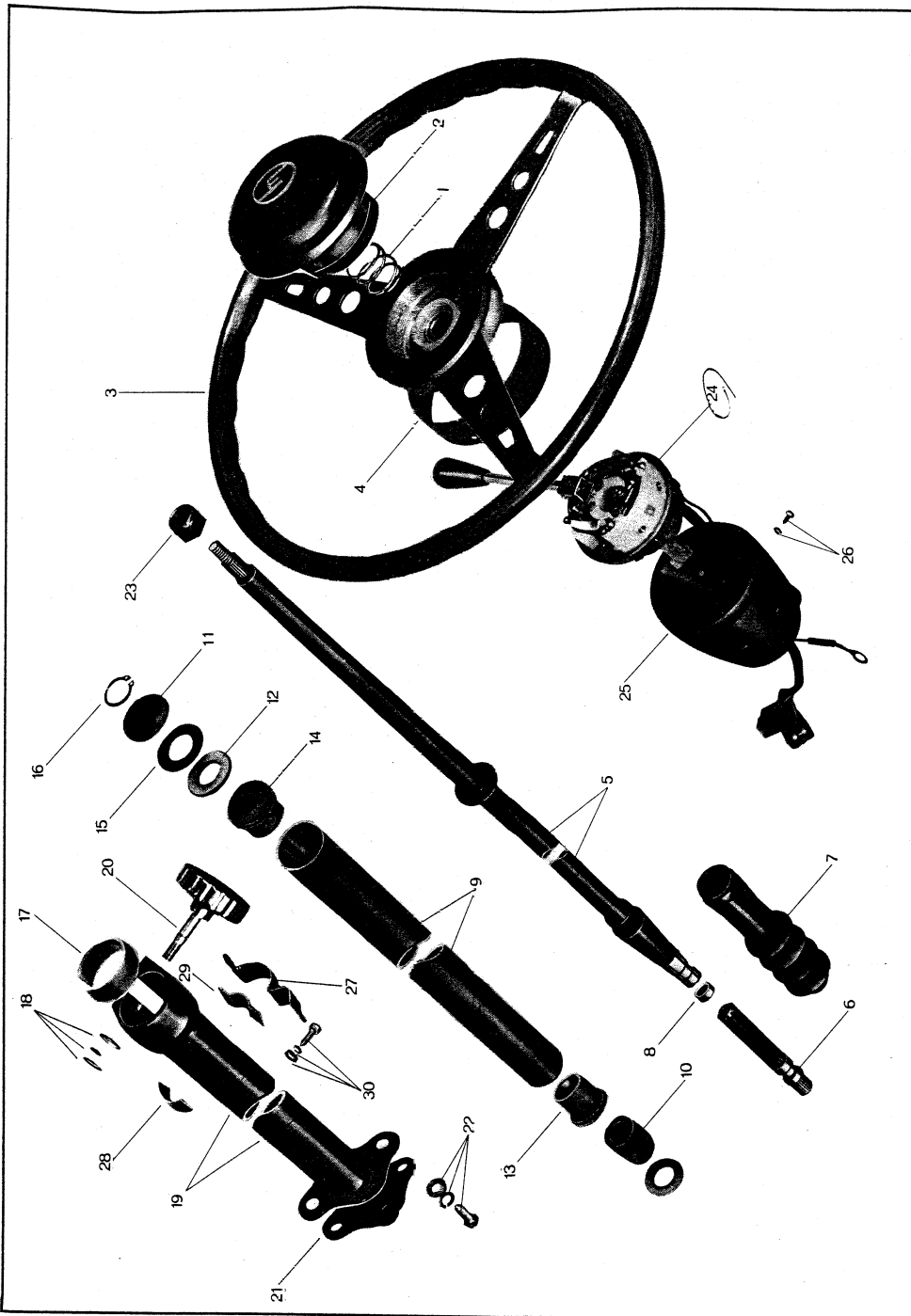

No.	Part Number	Description	Q'ty	Remarks
1	0604 32 014	スプリング Spring	1	
2	0813 32 020	キャップ Cap	1	
3	0813 32 980C	ステアリングホイールボス Ass'y Steering Wheel Boss Ass'y	1	
4	0813 32 049A	コラムカバー Column Cover	1	
	0813 32 150A	コラム&コラムジャケット COLUMN & COLUMN JACKET	1	
5	0813 32 050B	コラム, コラムシャフト Column, Column shaft	1	
6	0813 32 055A	ローアコラムエンドインナー Lower Column End Inner	1	
7	0813 32 056	ダストシール Dust Seal	1	
8	0813 32 058	リング, ローアコラムエンドインナー Ring, Lower Column End Inner	1	
9	0813 32 060F	ステアリングコラムジャケット Steering Column Jacket	1	
10	0810 32 062	アウターシェル Outer Shell	1	
11	0810 32 065	ワッシャー Washer	1	
12	0810 32 066	スラストベアリング Thrust Bearing	2	
13	0810 32 067	ブッシュ Bush	1	
14	0193 32 071	サポートブッシュ, ステアリングコラム Support Bush, Steering Column	1	
15	0810 32 076	シム Shim	1	
	0810 32 077	シム Shim	1	
	0810 32 078	シム Shim	1	
16	99573 1900	スナップリング Snap Ring	1	
	0813 32 070C	コラムフィクシングブラケット Ass'y COLUMN FIXING BRACKET Ass'y	1	
17	0810 32 071	ブッシュ Bush	1	
18	99952 0800	プレーンワッシャー Plain Washer	1	
	99575 0600	スナップリング Snap Ring	1	

No.	Part Number	Description	Q'ty	Remarks
19	0813 32 080C	コラムガイド Ass'y Column Guide Ass'y	1	
20	0813 32 090B	コラムフィクシングノブ Ass'y Column Fixing Knob Ass'y	1	
21	0810 32 085	ダストシール Dust Seal	1	
22	99805 0825	ボルト Bolt	2	
	99971 0800	スプリングワッシャー Spring Washer	2	
	99952 0800	プレーンワッシャー Plain Washer	2	
23	99947 1200	ナット Nut	1	
24	0813 55 580A	コンビネーションスイッチ Combination Switch	1	
25	0813 55 630	コラムカバー Ass'y Column Cover Ass'y	1	
26	99833 0408B	スクリュー Screw	3	
	99971 0400B	スプリングワッシャー Spring Washer	3	
27	0813 53 391	サポーター Supporter	1	
28	0813 53 396	クッションラバーアッパー, ステアリングハンドルシャフトサポート Cushion Rubber Upper, Steering Handle Shaft Support	1	
29	0813 53 397	クッションラバーローア, コラムサポート Cushion Rubber Lower, Column Support	1	
30	99801 0820	ボルト Bolt	2	
	99952 0800	プレーンワッシャー Plain Washer	2	
	99971 0800	スプリングワッシャー Spring Washer	2	

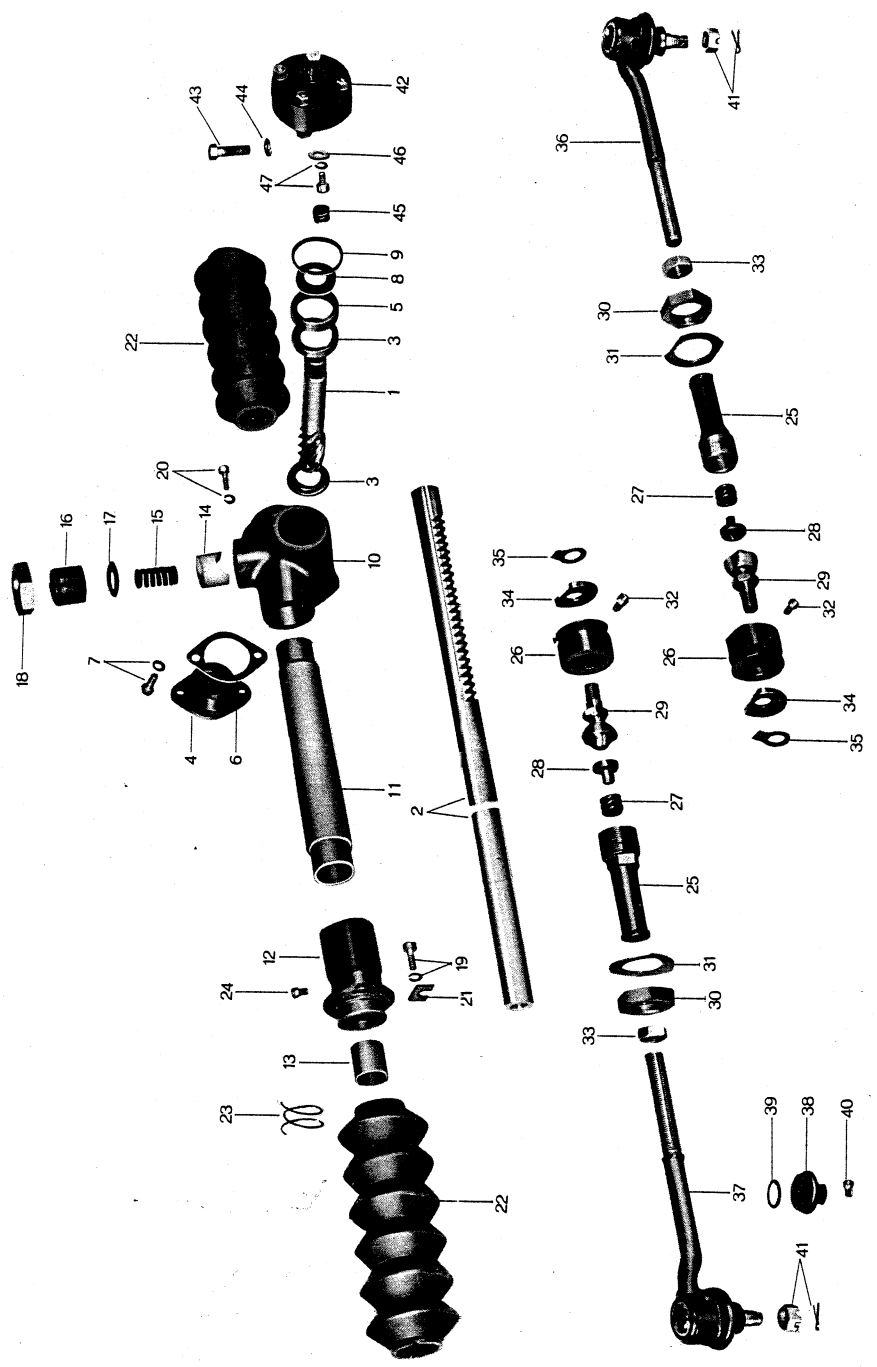

No.	Part Number	Description	Q'ty	Remarks
	0813 32 110	ステアリング ギヤ Ass'y STEERING GEAR Ass'y	1	
1	0810 32 111A	ピニオン Pinion	1	
2	0810 32 112	ラック Rack	1	
3	0810 32 113	ベアリング Bearing	2	
4	0810 32 114	エンドカバー End Cover	1	
5	0810 32 115	スペーサー Spacer	1	
6	0810 32 116	アジャストシム, エンドカバー Adjust Shim, End Cover	1	選択使用 Selective use
	0810 32 117	アジャストシム Adjust Shim		
	0810 32 118	アジャストシム Adjust Shim		
7	90781 2616	セットボルト Set Bolt	2	
8	99589 18306	オイルシール Oil Seal	1	
9	99574 3600	スナップリング Snap Ring	1	
	0813 32 120	ギヤハウジング Ass'y (R) GEAR HOUSING Ass'y (R)	1	
10	0813 32 121	ギヤハウジング (R) Gear Housing (R)	1	
11	0810 32 123	ギヤハウジング (C) Gear Housing (C)	1	
	0813 32 130	ギヤハウジング Ass'y (L) GEAR HOUSING Ass'y (L)	1	
12	0813 32 131	ギヤハウジング (L) Gear Housing (L)	1	
13	0810 32 132	ブッシュ Bush	1	
14	0813 32 141	スプリングシート Spring Seat	1	
15	0810 32 142	スプリング Spring	1	
16	0810 32 143	エンドプラグ End Plug	1	
17	0810 32 144	ワッシャー Washer	1	

No.	Part Number	Description	Q'ty	Remarks
18	0810 32 176	ロックナット Lock Nut	1	
19	99811 0818	ボルトハウジング Bolt, Housing	2	
	99971 0800	スプリングワッシャー Spring Washer	2	
20	99811 0814	ボルト, ハウジング Bolt, Housing	2	
	99971 0800	スプリングワッシャー Spring Washer	2	
21	0810 32 155	アジャストシム No.1 Adjust Shim No.1	2	} 選択使用 Selective use
	0810 32 156	アジャストシム No.2 Adjust Shim No.2	2	
22	0813 32 147	ダストカバー Dust Cover	2	
23	0810 32 148	ワイヤー Wire	4	
24	0208 32 278	プラグ Plug	1	
	0813 32 170	ソケット Ass'y SOCKET Ass'y	2	
25	0813 32 171	ソケット No.1 Socket No.1	2	
26	0813 32 172	ソケット No.2 Socket No.2	2	
27	0114 32 173	スプリング Spring	2	
28	0810 32 174	ボールシート Ball Seat	2	
29	0810 32 175	ボールスタッド Ball Stud	2	
30	0810 32 176	ロックナット Lock Nut	2	
31	0810 32 179	ロックワッシャー Lock Washer	2	
32	0208 32 278	プラグ Plug	4	
33	99922 1400	ナット, ボールスタッド Nut, Ball Stud	2	

No.	Part Number	Description	Q'ty	Remarks
34	0810 32 177	ストップワッシャー Stop Washer	2	} 選択使用 Selective use
	0810 32 188	ストップワッシャー Stop Washer		
	0810 32 189	ストップワッシャー Stop Washer		
35	0810 32 178	ロックワッシャー Lock Washer	2	
36	0813 32 280	ソケット Ass'y (R) SOCKET Ass'y (R)	1	
37	0813 32 290	ソケット Ass'y (L) SOCKET Ass'y (L)	1	
38	0187 32 279A	ダストシール Dust Seal	2	
39	0187 32 289	セツリング Set Ring	2	
40	0208 32 278	プラグ Plug	2	
41	99924 1200	ナット Nut	2	
	99221 3020	スプリットピン Split Pin	2	
42	0810 32 850	ステアリングジョイント Steering Joint	1	
43	0187 32 888	ボルト, ジョイント Bolt, Joint	1	
44	99971 0800	スプリングワッシャー Spring Washer	1	
45	0813 32 860	スプリング Ass'y Spring Ass'y	1	
46	0810 32 861	プレーンワッシャー Plain Washer	1	
47	99806 0612	ボルト Bolt	1	
	99971 0600	スプリングワッシャー Spring Washer	1	





フロント ホイール ハブ, キャリパー  
FRONT WHEEL HUB, CALIPER

No.	Part Number	Description	Qty	Remarks
16	0603 26 161	ハブナット Hub Nut	8	
17	0813 33 251A	ディスクプレート Disc Plate	2	
18	0221 33 698	ボルト Bolt	8	
	99971 1000	スプリングワッシャー Spring Washer	8	
19	0603 33 065	オイルシール Oil Seal	2	
20	018733 071	キャップ Cap	2	
21	0813 33 610B	キャリパー Ass'y (R) Caliper Ass'y (R)	1	
	0813 33 710B	キャリパー Ass'y (L) Caliper Ass'y (L)	1	
22	0813 33 615	ボルト, キャリパー Bolt, Caliper	4	
	99971 1200	スプリングワッシャー, キャリパー Spring Washer, Caliper	4	
23	0221 33 617	アジャストシム Adjust Shim		} 選択使用 Selective use
	0221 33 618	アジャストシム Adjust Shim	-	
	0221 33 619	アジャストシム Adjust Shim		
24	0813 33 170A	ホイールキャップ Ass'y Wheel Cap Ass'y	2	
25	9962 01 1555	155 HR 15 ラジアルタイヤ 155 HR 15 Radial Tire	2	
	9963 01 1555	155 HR 15 チューブ 155 HR 15 Tube	2	
	9965 01 4550	4½ J x 15 WDC ディスクホイール 4½ J x 15 WDC Disc Wheel	2	

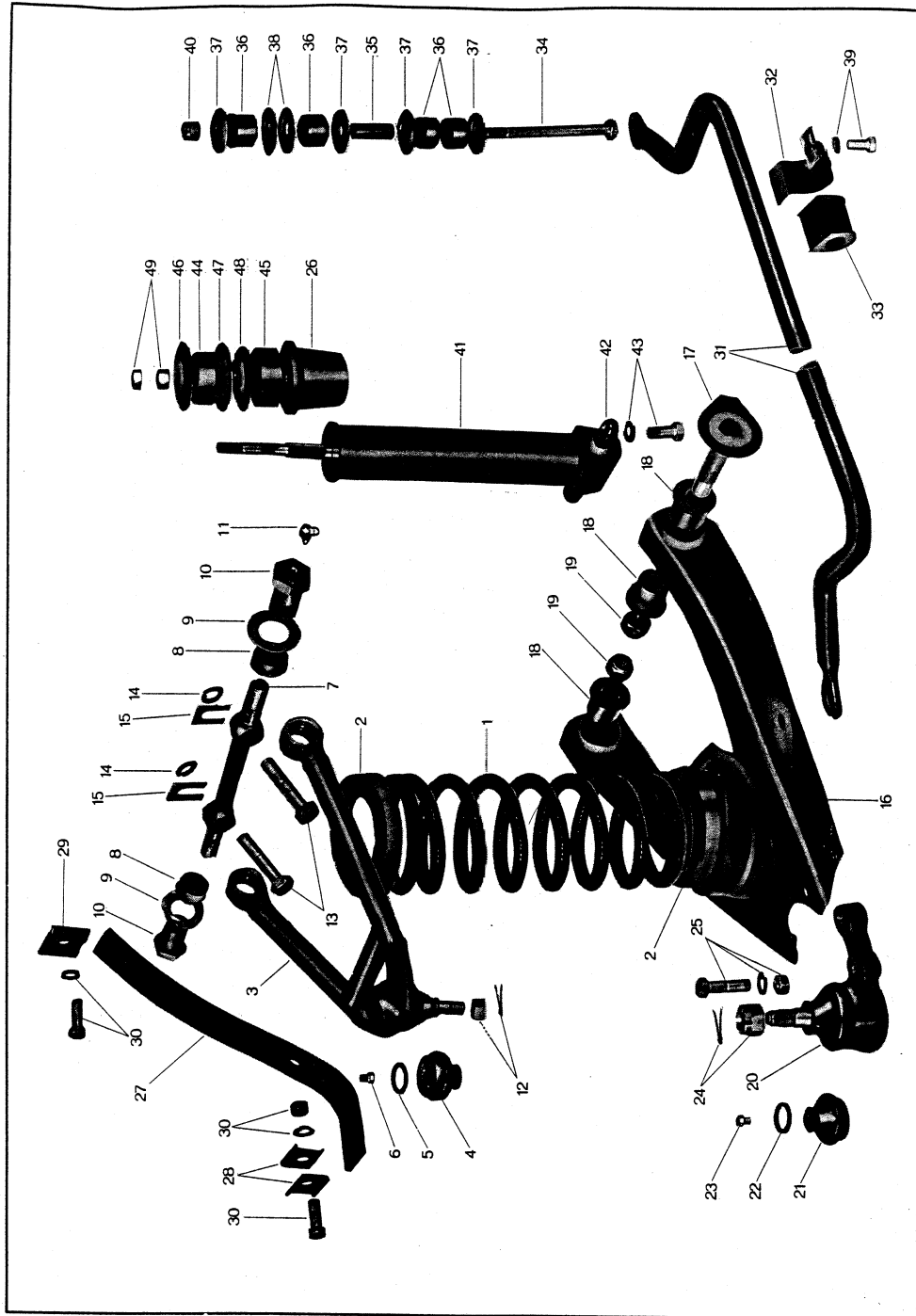

No.	Part Number	Description	Q'ty	Remarks
1	0187 34 311A	コイルスプリング Coil Spring	2	
2	0810 34 012	ラバーシート, スプリング Rubber Seat, Spring	4	
	0813 34 200	アッパーサスペンションアーム Ass'y UPPER SUSPENSION ARM Ass'y	2	
3	0813 34 550	ボールジョイント Ball Joint	2	
4	0187 34 279A	ダストシール Dust Seal	2	
5	0187 32 289	セットリング Set Ring	2	
6	0208 32 278	プラグ Plug	2	
7	0813 34 411	アッパーアームシャフト Upper Arm Shaft	2	
8	0633 34 673	ダストシール Dust Seal	4	
9	0208 34 674	ワッシャー Washer	4	
10	0208 34 670	スレッドブッシュ Ass'y Thread Bush Ass'y	4	
11	0208 32 278	プラグ Plug	4	
12	99924 1200	ナット Nut	2	
	99221 3020	スプリットピン Split Pin	2	
13	0810 34 416	ボルト Bolt	4	
14	99971 1200	スプリングワッシャー Spring Washer	4	
15	0187 34 665	アジャストシム No.1 Adjust Shim No.1		選択使用 Selective use
	0187 34 666	アジャストシム No.2 Adjust Shim No.2	8	
	0187 34 667	アジャストシム No.3 Adjust Shim No.3		
	0187 34 668	アジャストシム No.4 Adjust Shim No.4		
16	0810 34 310	ローサスペンションアーム (R) Lower Suspension Arm Ass'y (R)	1	
	0810 34 320	ローサスペンションアーム (L) Lower Suspension Arm Ass'y (L)	1	
17	0813 34 430A	スピンドル, ローサスペンション Spindle, Lower Suspension	4	

No.	Part Number	Description	Qty	Remarks
18	0810 34 460	ラバーブッシュ Rubber Bush	8	
19	99942 1400	ナイロンナット Nylon Nut	4	
20	0813 34 510	ローボールジョイント LOWER BALL JOINT	2	
21	0187 34 535A	ダストシール Dust Seal	2	
22	0187 34 536	セットリング Set Ring	2	
23	0208 32 278	プラグ Plug	2	
24	99923 1400	ナット Nut	2	
	99221 3025	スプリットピン Split Pin	2	
25	99811 1038	ボルト, ボールジョイント Bolt, Ball Joint	8	
	99971 1000	スプリングワッシャー Spring Washer	8	
	99921 1000	ナット Nut	8	
26	0813 34 590	バンブストッパー Bump Stopper	2	
27	0810 34 551	リバウンドストッパー Rebound Stopper	2	
28	0810 34 554	ワッシャー, バンブストッパー Washer, Bump Stopper	4	
29	0813 34 555	ワッシャー Washer	2	
30	99811 1028	ボルト Bolt	4	
	99921 1000	ナット Nut	2	
	99971 1000	スプリングワッシャー Spring Washer	4	
31	0810 34 151A	スタビライザーバー Stabilizer Bar	1	
32	0813 34 155	プレート, スタビライザーサポート Plate, Stabilizer Support	2	
33	0813 34 156	ラバー, スタビライザー Rubber, Stabilizer	2	

No.	Part Number	Description	Qty	Remarks
34	99817 1012	ボルト, スタビライザーコントロール Bolt, Stabilizer Control	2	
35	0810 34 158	スペーサー Spacer	2	
36	0603 34 153	ラバーブッシュ Rubber Bush	8	
37	0187 34 776	ワッシャー, リテーナー Washer, Retainer	8	
38	0187 34 777	センターリングワッシャー Centering Washer	4	
39	908012 820	セットボルト Set Bolt	4	
40	99942 1000	ナイロンナット Nylon Nut	2	
41	0813 34 700	フロントダンパー Front Damper	2	
42	0810 34 780	ラバーブッシュ, ダンパー Rubber Bush, Damper	2	
43	99811 1022	ボルト Bolt	4	
	99971 1000	スプリングワッシャー Spring Washer	4	
44	0810 34 774	ラバーブッシュ No.1 Rubber Bush No.1	2	
45	0810 34 775	ラバーブッシュ No.2 Rubber Bush No.2	2	
46	0810 34 776	ワッシャー, リテーナー Washer, Retainer	2	
47	0810 34 777	センターリングワッシャー No.1 Centering Washer No.1	2	
48	0810 34 778	センターリングワッシャー No.2 Centering Washer No.2	2	
49	99942 1000	ナイロンナット Nylon Nut	2	

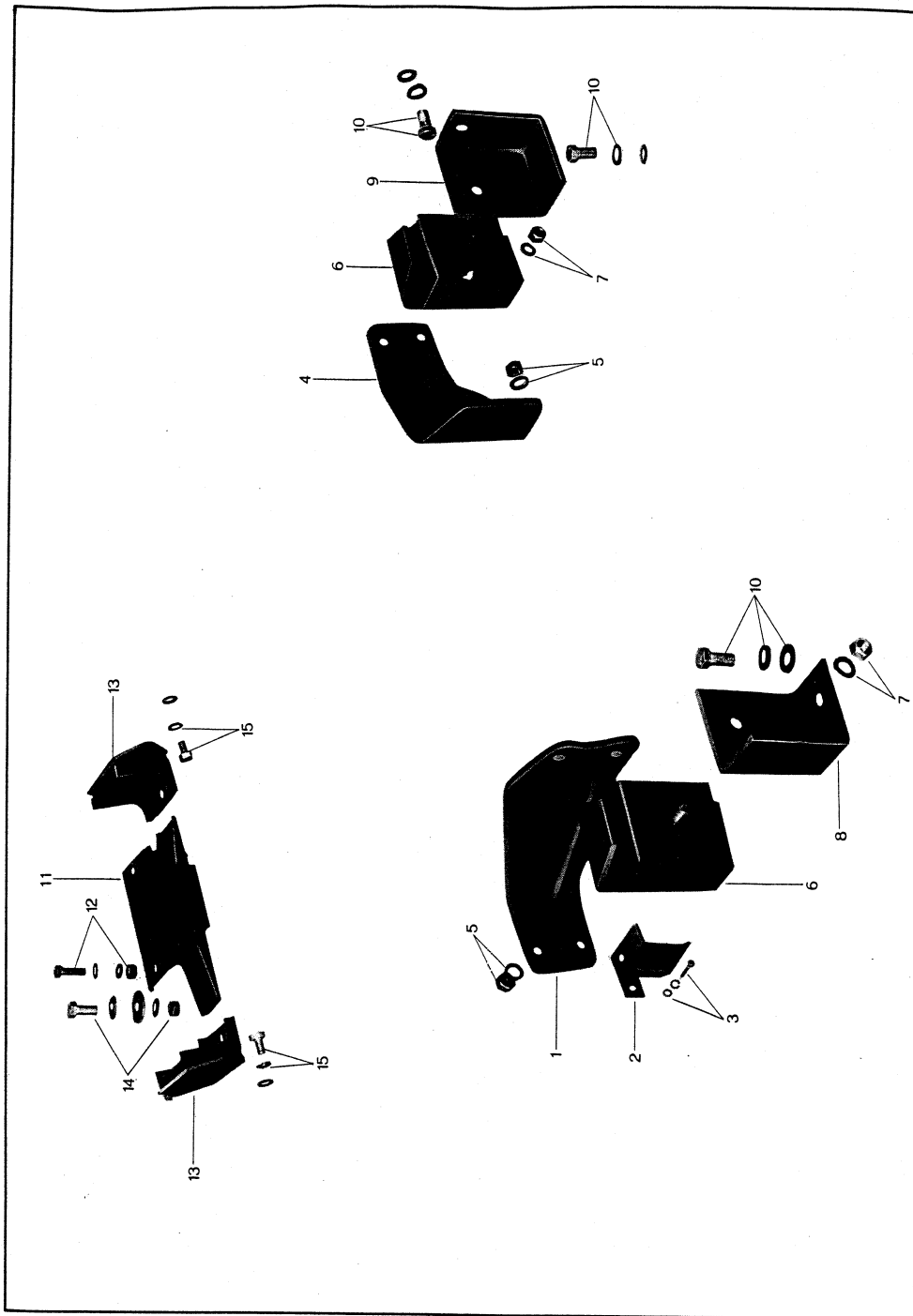

No.	Part Number	Description	Qty	Remarks
1	0813 39 020	エンジンブラケット (R) Engine Bracket (R)	1	
2	0813 39 025	インシュレーター Insulator	1	
3	99833 0612	スクリュー Screw	2	
	99971 0600	スプリングワッシャー Spring Washer	2	
	99952 0600	プレーンワッシャー Plain Washer	2	
4	0813 39 030	エンジンブラケット Engine Bracket	1	
5	99921 1000	ナット Nut	8	
	99971 1000	スプリングワッシャー Spring Washer	8	
6	0813 39 040	エンジンマウントラバー Engine Mount Rubber	2	
7	99921 1000	ナット Nut	8	
	99971 1000	スプリングワッシャー Spring Washer	8	
8	0813 39 051	ブラケット, エンジンサポートラバー (R) Bracket, Engine Support Rubber (R)	1	
9	0813 39 061	ブラケット, エンジンサポートラバー (L) Bracket, Engine Support Rubber (L)	1	
10	99811 1025	ボルト Bolt	4	
	99971 1000	スプリングワッシャー Spring Washer	4	
	99951 1022	プレーンワッシャー Plain Washer	4	
11	0810 39 340	トランスミッションマウントラバー No.1 Transmission Mount Rubber No.1	1	
12	99811 0822	ボルト Bolt	2	
	99921 0800	ナット Nut	2	
	99971 0800	スプリングワッシャー Spring Washer	2	
13	0810 39 350	トランスミッションマウントラバー No.2 Transmission Mount Rubber No.2	2	
14	99811 1020	ボルト, ミッションマウントラバー No.1 + No.2 Bolt, T/Mission Mount Rubber No.1 + No.2	2	

## ENGINE &amp; T/MISSION BRACKET

No.	Part Number	Description	Qty	Remarks
	99921 1000	ナット Nut	2	
	99951 1030	プレーンワッシャー Plain Washer	2	
	99971 1000	スプリングワッシャー Spring Washer	2	
	99951 1022	プレーンワッシャー Plain Washer	2	
15	99806 0818	ボルト, マウントラバー+ボディー Bolt, Mount Rubber + Body	4	
	99971 0800	スプリングワッシャー Spring Washer	4	
	99953 0800	プレーンワッシャー Plain Washer	2	

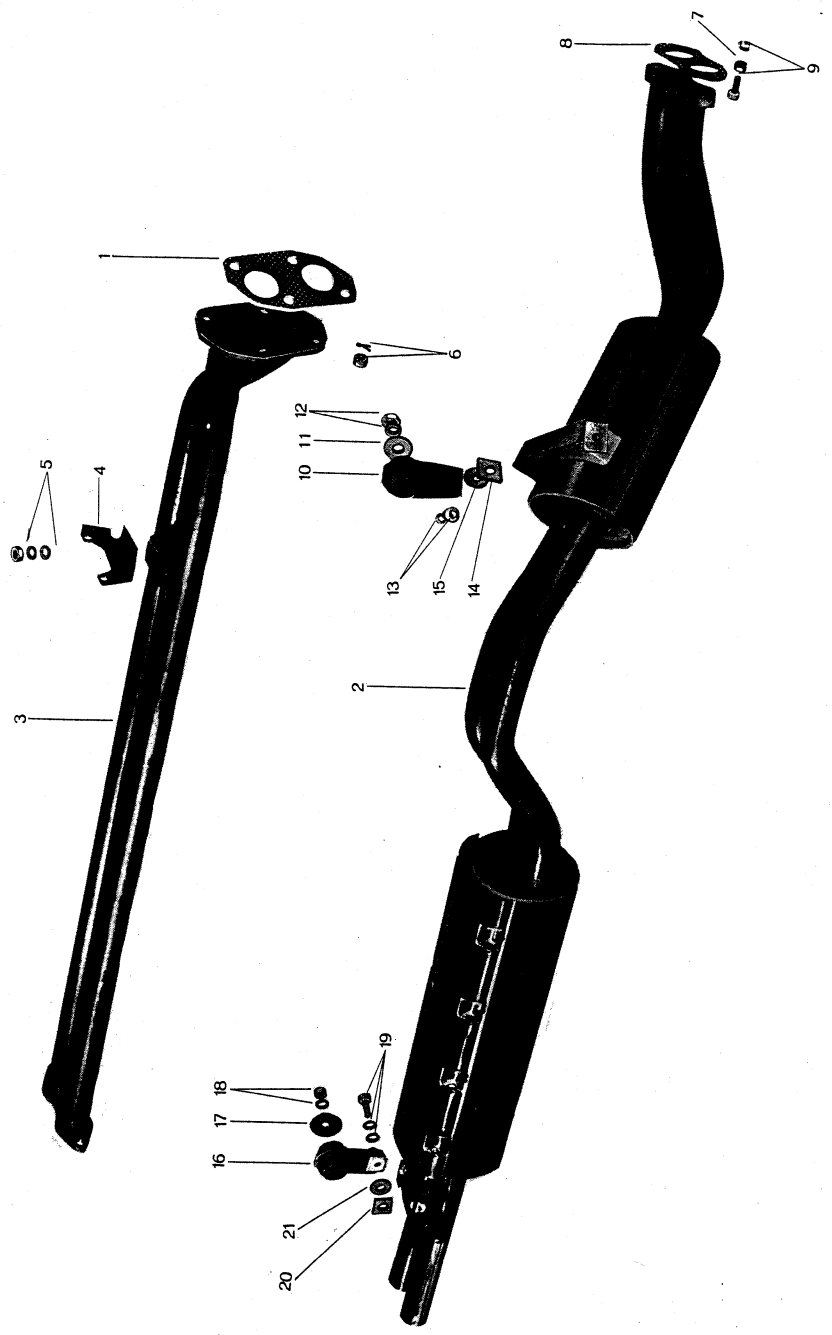

No.	Part Number	Description	Q'ty	Remarks
1	0813 13 621	ガスケット, EX. パイプ Gasket, EX. Pipe	1	
2	0813 40 010 B	サイレンサー Silencer	1	
3	0183 40 130A	EX.パイプ Ass'y EX. Pipe Ass'y	1	
4	0813 40 350A	ホルダー Ass'y Holder Ass'y	1	
5	0118 40 304	ナット, ホルダー Nut, Holder	1	
	99951 0818	プレーンワッシャー Plain Washer	1	
	99221 2015	スプリットピン Split Pin	1	
6	0813 40 355	ナット, フランジ Frt. Nut, Flange Frt.	4	
	99971 1000	スプリットピン Split Pin	4	
7	0813 40 355	ナット, フランジリヤ Nut, Flange Rear.	3	
8	0813 40 356	ガスケット Gasket	1	
9	99801 1036	ボルト Bolt	3	
	99971 1000	スプリングワッシャー Spring Washer	3	
10	0810 40 160	サイレンサーハンガー Silencer Hanger	2	
11	0603 40 068A	ワッシャー, ハンガー Washer, Hanger	2	
12	99901 0800	ナット Nut	2	
	99971 0800	スプリングワッシャー Spring Washer	2	
13	99801 0822	ボルト, サイレンサーハンガー Bolt, Silencer Hanger	2	
	99952 0800	プレーンワッシャー Plain Washer	2	
	99971 0800	スプリングワッシャー Spring Washer	2	
14	0111 40 358	インシュレーター Insulator	4	
15	0183 40 402	インシュレーター Insulator	4	
16	0603 40 060A	サイレンサーハンガー Silencer Hanger	2	

EX. パイプ, サイレンサー  
EX. PIPE, SILENCER

No.	Part Number	Description	Qty	Remarks
17	0603 40 068A	ワッシャー, サイレンサーハンガー Washer, Silencer Hanger	2	
18	99901 0800	ナット Nut	2	
	99971 0800	スプリングワッシャー Spring Washer	2	
19	99801 0822	ボルト, ハンガー Bolt, Hanger	2	
	99952 0800	プレーンワッシャー Plain Washer	2	
	99971 0800	スプリングワッシャー Spring Washer	2	
20	0111 40 358	インシュレーター Insulator	4	
21	0183 40 402	インシュレーター Insulator	4	



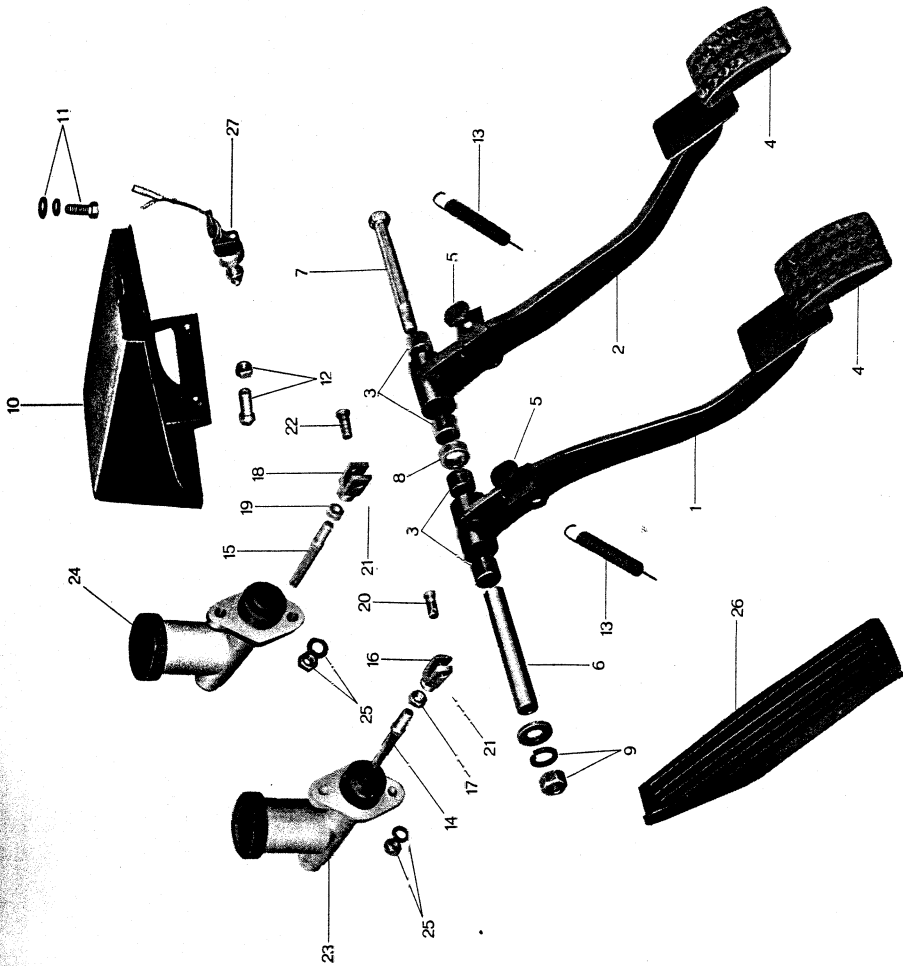

No.	Part Number	Description	Qty	Remarks
	0813 41 020	クラッチペダル Ass'y CLUTCH PEDAL Ass'y	1	
	0813 43 020	ブレーキペダル Ass'y BRAKE PEDAL Ass'y	1	
1	0813 41 030	クラッチペダル Clutch Pedal	1	☆
2	0813 43 030	ブレーキペダル Brake Pedal	1	☆
3	0118 43 022	ペダルブッシュ Pedal Bush	4	
4	0810 43 028	ペダルパッド Pedal Pad	2	
5	0187 43 029	ストッパバー Stop Rubber	2	
6	0810 43 061	ペダルピン Pedal Pin	1	
7	0810 43 062	ボルト Bolt	1	
8	0810 43 064	スペーサー Spacer	1	
9	99921 1200	ナット Nut	1	
	99971 1200	スプリングワッシャー Spring Washer	1	
10	0810 43 070	マスターシリンダーブラケット Ass'y Master Cylinder Bracket Ass'y	1	
11	99801 0820	ボルト, ブラケット Bolt, Bracket	2	
	99952 0800	プレーンワッシャー Plain Washer	2	
	99971 0800	スプリングワッシャー Spring Washer	2	
12	99811 1025	ボルト, ストッパー Bolt, Stopper	1	
	99922 1000	ロックナット Lock Nut	1	
13	0114 41 081	リターンコイル Return Spring	2	
14	0187 41 131	プッシュロッド Push Rod	1	
15	0118 43 131	プッシュロッド Push Rod	1	
16	0118 43 132	フォークエンド Fork End	1	

41

43

クラッチ&ブレーキ マスターシリンダー  
CLUTCH & BRAKE MASTER CYLINDER

No.	Part Number	Description	Qty	Remarks
17	99922 0800	ロックナット Lock Nut	1	
18	0810 43 132	プッシュロッドエンド Push Rod End	1	
19	99922 0800	ロックナット Lock Nut	1	
20	0118 43 121	ピン, フォークエンド Pin, Fork End	1	
21	99221 2020	スプリットピン Split Pin	2	
22	0137 44 374	ピン Pin	1	
23	0813 41 400A	クラッチマスターシリンダー Clutch Master Cylinder	1	
24	0813 43 400A	マスターシリンダー Master Cylinder	1	
25	99921 0800	ナット, マスターシリンダーブラケット Nut, Master Cylinder Bracket	4	
	99971 0800	スプリングワッシャー Spring Washer	4	
26	0813 56 268A	フートレストパッドライト Foot Rest Pad Right	1	
27	0183 66 460	ストップスイッチ Stop Switch	1	

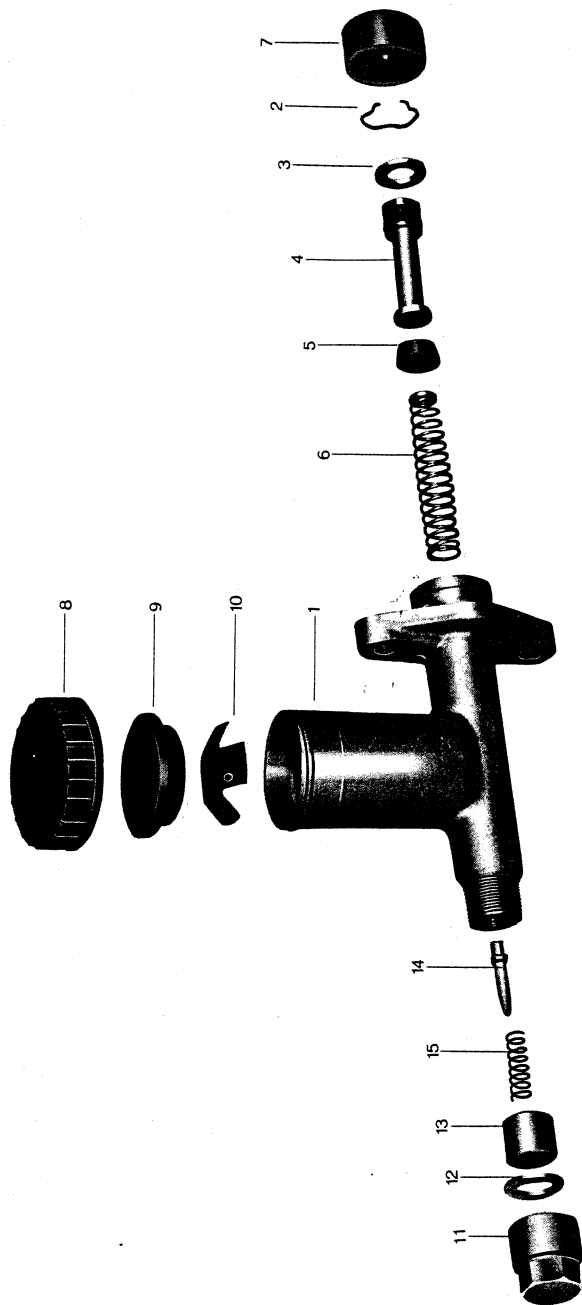

No.	Part Number	Description	Q'ty	Remarks
	0813 41 400A	クラッチ マスター シリンダー CLUTCH MASTER CYLINDER	1	
1	0813 41 410A	クラッチマスターシリンダー Clutch Master Cylinder	1	☆
2	0111 43 432	ピストンストップワイヤー Piston Stop Wire	1	
3	0111 43 433	ピストンストップワッシャー Piston Stop Washer	1	
4	0118 41 440	ピストン Ass'y PISTON Ass'y	1	
	0118 41 441A	ピストン Piston	1	☆
	0187 41 451A	セコンダリーカップ Secondary Cup	1	
5	0636 41 461	プライマリーカップ Primary Cup	1	
6	0110 41 470	リターンスプリング Ass'y Return Spring Ass'y	1	
7	0111 43 511	ブーツ Boot	1	
8	0111 43 552A	リザーブタンクキャップ Reserve Tank Cap	1	
9	0111 43 553A	バッフル Baffle	1	
10	0111 43 554	バッフルプレート Baffle Plate	1	
11	0813 41 412	フクロナット, ワンウェイバルブ Cap Nut, One-way Valve	1	
12	0813 41 413	パッキン Packing	1	
13	0813 41 422	ピストン, ワンウェイバルブ Piston, One-way Valve	1	
14	0813 41 423	ピン Pin	1	
15	0813 41 424	リターンスプリング Return Spring	1	

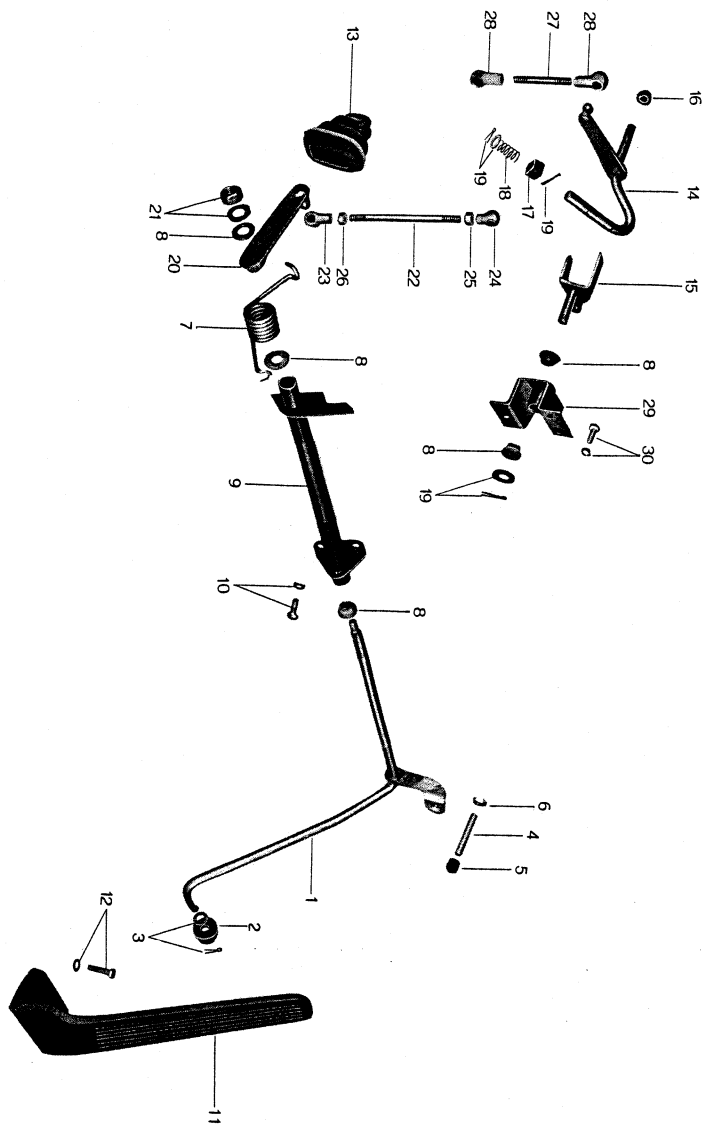

No.	Part Number	Description	Q'ty	Remarks
1	0813 41 610	アクセルペダルアーム Accelerator Pedal Arm	1	
2	0187 41 613	ペダルローラー Pedal Roller	1	
3	99953 0600	プレーンワッシャー, ローラー Plain Washer, Roller	2	
	99221 1610	スプリットピン Split Pin	1	
	0118 41 680	ストッパー <b>STOPPER</b>	1	
4	0118 41 681	ストッパー Stopper	1	
5	0118 41 682	ラバー Rubber	1	
6	99907 0600	ナット Nut	1	
7	0810 41 619	リターンスプリング Return Spring	1	
8	0118 46 068	スペーサー Spacer	4	
9	0810 41 640	アームブラケット Ass'y Arm Bracket Ass'y	1	
10	99833 0512	+スクリュー, アームブラケット +Screw, Arm Bracket	4	
	99971 0500	スプリングワッシャー Spring Washer	4	
11	0810 41 710	アクセルペダル Ass'y Accelerator Pedal Ass'y	1	
12	99838 0520	+スクリュー, ペダル取付用 +Screw, Pedal Fixing use	2	
13	0187 41 677	ブーツ Boot	1	
14	0813 41 720	コントロールロッド Control Rod	1	
15	0813 41 730	スピンドルレバー Spindle Lever	1	
16	0604 41 729	ブッシュ Bush	1	
17	0221 41 781	ブッシュ Bush	1	
18	0221 41 782	コントロールロッドセットスプリング Control Rod Set Spring	1	

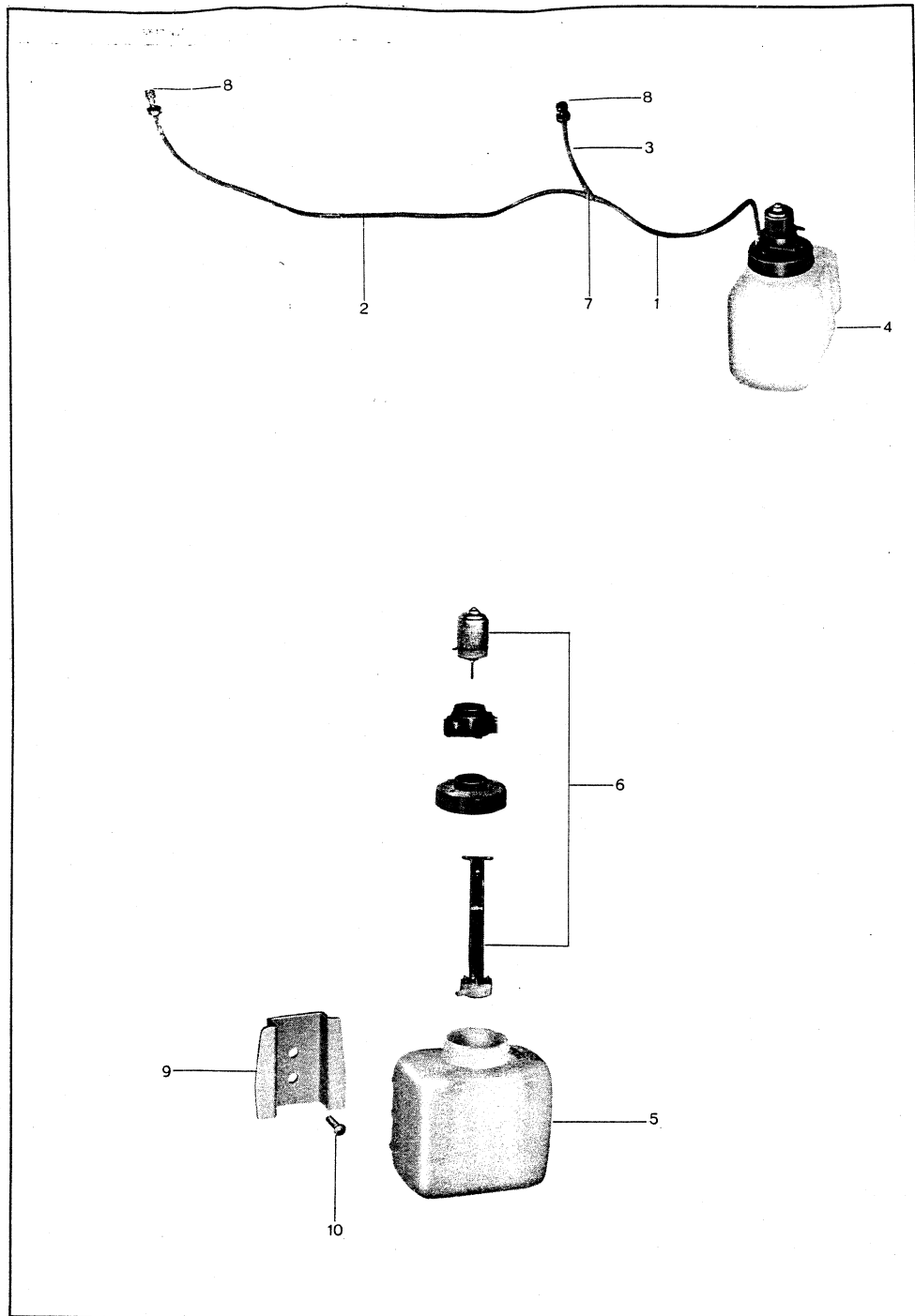

No.	Part Number	Description	Q'ty	Remarks
	0813 66 860	スクリーン ウォッシャー SCREEN WASHER	1	
1	0813 66 861	パイプ, ビニール Pipe, Vinyl	1	
2	0223 66 893	パイプ, ビニール Pipe, Vinyl	1	
3	0813 66 863	パイプ, ビニール Pipe, Vinyl	1	
4	0259 66 870	タンクモーター Ass'y TANK & MOTOR Ass'y	1	
5	0623 66 871	タンク Tank	1	
6	0259 66 880	キャップ Ass'y Cap Ass'y	1	
7	0810 66 879	パイプジョイント Pipe Joint	1	
8	0813 66 880	ノズル (R) Nozzle (R)	2	
9	0813 66 853	ブラケット Bracket	1	
10	99833 0612	スクリュー, ブラケット取付 Screw, Bracket fix.	2	
	99971 0600	スプリングワッシャー Spring Washer	2	
	99952 0600	プレーンワッシャー Plain Washer	2	

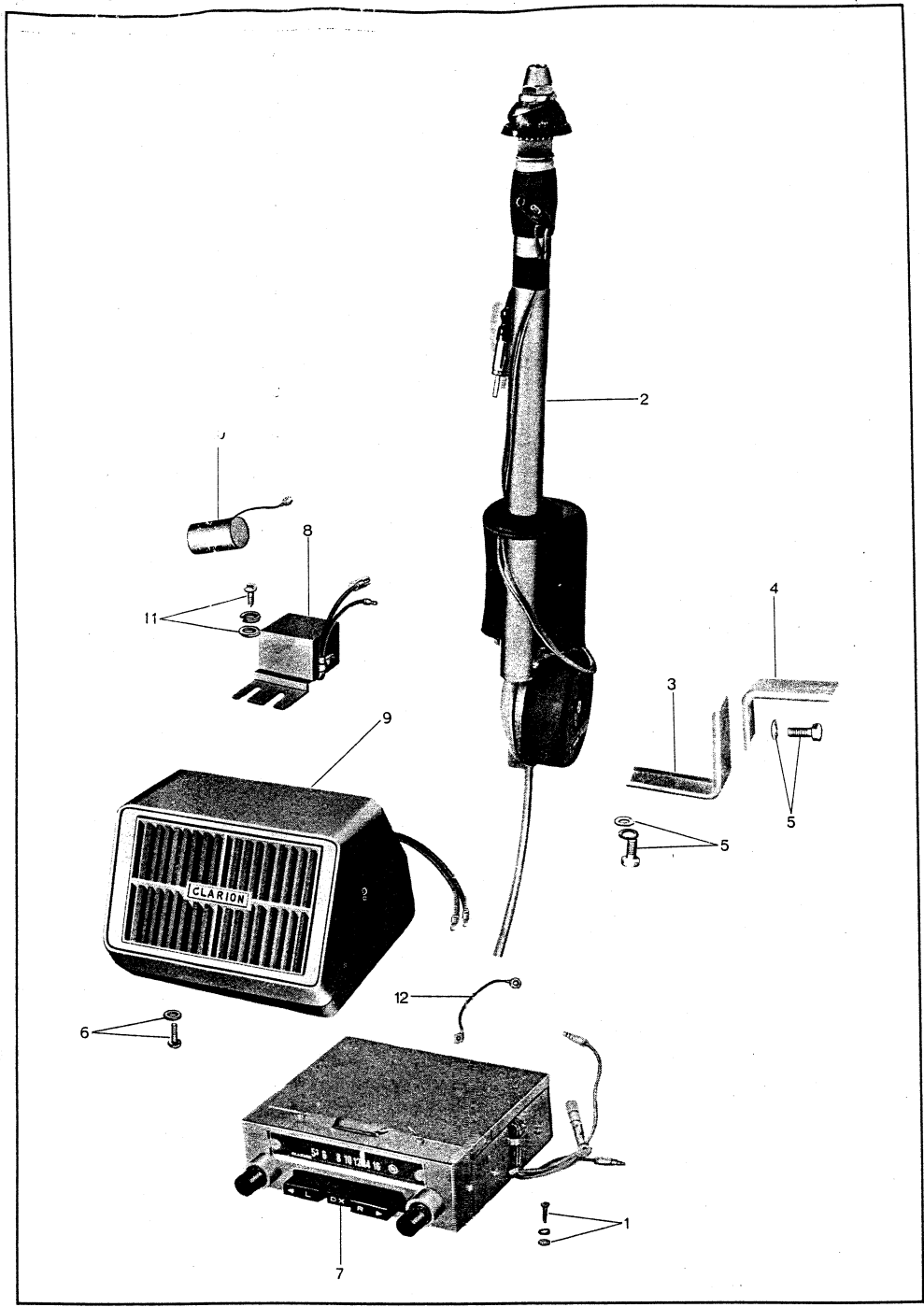

No.	Part Number	Description	Qty	Remarks
	0813 66 520	オート ラジオ Ass'y AUTO RADIO Ass'y	1	
1	99805 0516	スクリユー, チューナー取付用 Screw, Tuner fix.	1	
	99971 0500	スプリングワッシャー Spring Washer		
	99952 0500	プレーンワッシャー Plain Washer		
2	0813 66 525C	モーターアンテナ Motor Antenna		
3	0813 66 526B	アンテナブラケット Antenna Bracket		
4	0813 66 527C	アンテナブラケット Antenna Bracket		
5	99806 0610	ボルト, アンテナ取付 Bolt, Antenna fix.		
	99971 0600	スプリングワッシャー Spring Washer	3	
	99952 0600	プレーンワッシャー Plain Washer	3	
6	99833 0420	スクリユー, スピーカー取付用 Screw, loud Speaker fix.	6	
	99971 0400	スプリングワッシャー Spring Washer	6	
	99952 0400	プレーンワッシャー Plain Washer	6	
	0813 66 570A	オートラジオ AUTO RADIO	1	
7	0813 66 571A	チューナー Tuner	1	
8	0813 66 573	ノイズサプレッサー Noise Suppressor	1	
9	0813 66 578A	スピーカー Loud Speaker	2	
10	0209 66 582	コンデンサー Condenser	2	
11	99833 0512	スクリユー Screw	2	
	99952 0500	プレーンワッシャー Plain Washer	2	
	99971 0500	スプリングワッシャー Spring Washer	2	
12	0813 66 731	アースワイヤー, オートラジオ用 Earth Wire, Auto Radio use	1	
	0813 66 732	アースワイヤー Earth Wire	1	

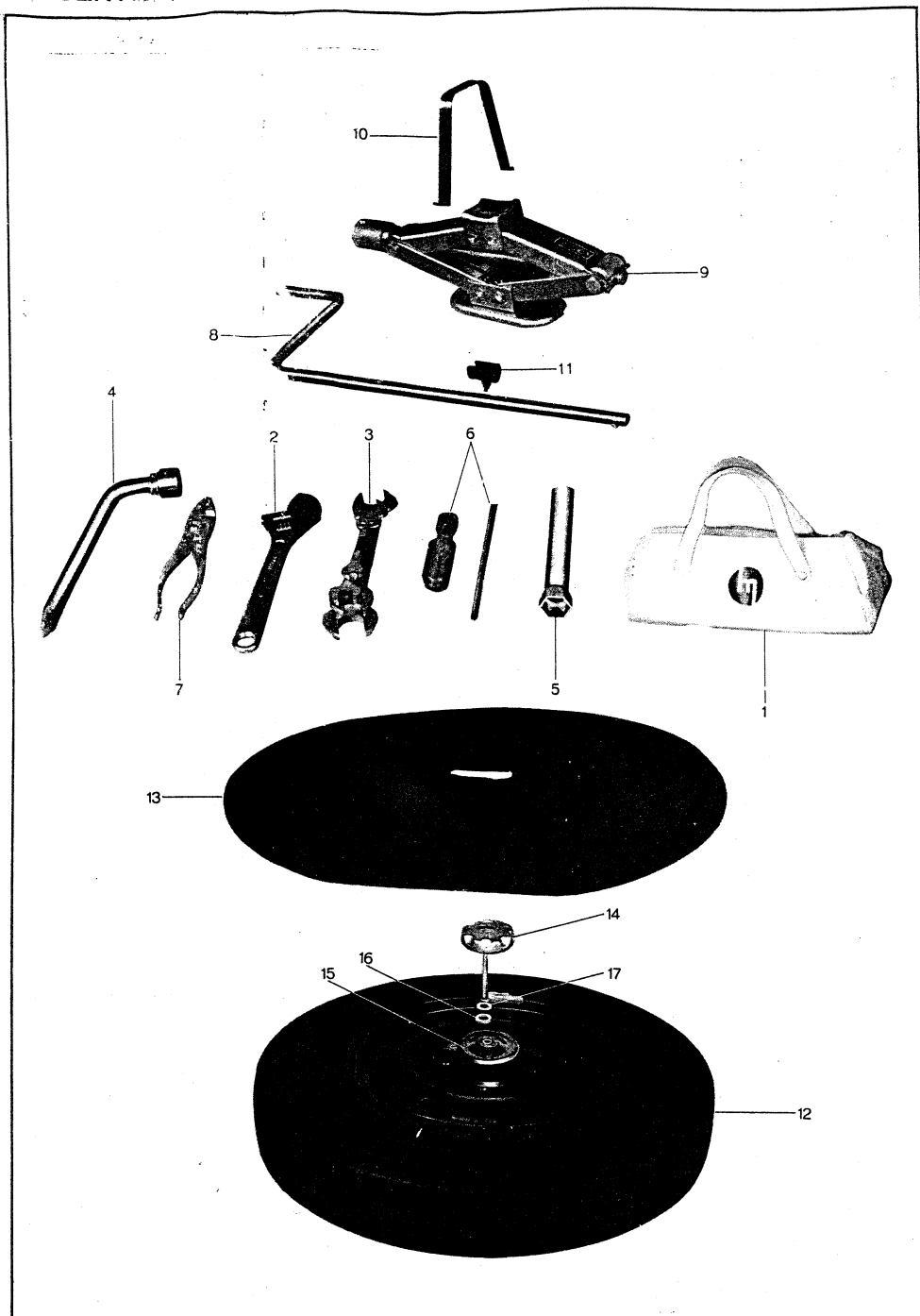

No.	Part Number	Description	Q'ty	Remarks
	0810 68 010A	ツール Ass'y TOOL Ass'y	1	
1	0810 68 020A	ツールバッグ Tool Bag	1	
2	0110 68 050	モンキーレンチ Monkey Wrench	1	
3	0181 68 060	スパナーセット Spanner Set	1	
4	0810 68 070	ボックススパナー Box Spanner	1	
5	0810 68 090	プラグレンチ Plug Wrench	1	
6	0187 68 110	ドライバーセット Driver Set	1	
7	0118 68 180	プライヤー Plier	1	
8	0187 68 240	スタータークランクレバー Starter Crank Lever	1	
9	0187 68 250	ジャッキ (3/4 ton) Jack (3/4 ton)	1	
10	0813 56 501	フィクシングバンド Fixing Band	1	
11	0813 56 637	クッションラバー Cushion Rubber	3	
12	9962 03 6414	6.45-14-14 PR 扁平タイヤ 6.45-14-14 PR Low Profile Tire	1	
	9963 01 6414	6.45-14-14 PR チューブ 6.45-14-14 PR Tube	1	
	9965 12 4540	4½-J x 14W DC ディスクホイール 4½-J x 14W DC Disc Wheel	1	
13	0810 56 648	スペアタイヤカバー Spare Tire Cover	1	
14	0259 56 463	ボルト, クランプ Bolt, Clamp	1	
15	0813 56 934	タイヤクランプシート Tire Clamp Seat	1	
16	0127 53 751	ラバーシート Rubber Seat	1	
17	99952 0800	プレーンワッシャー Plain Washer	1	

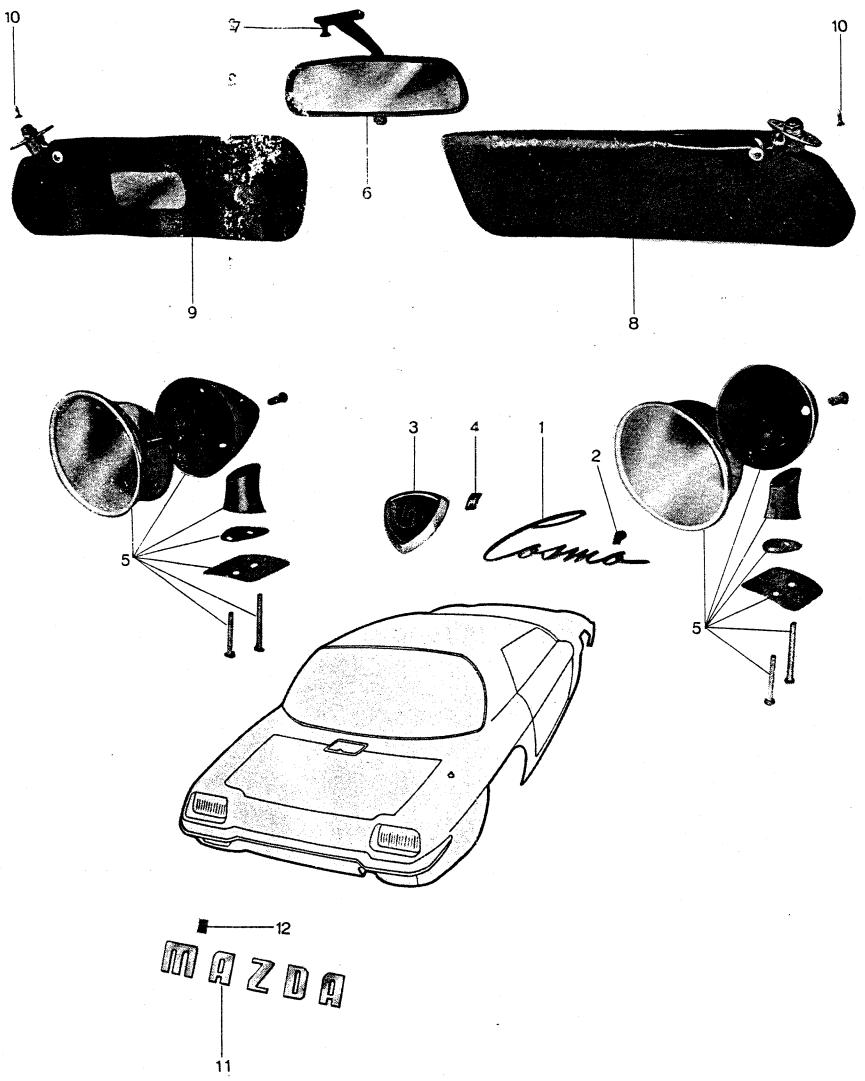

No.	Part Number	Description	Qty	Remarks
1	0810 69 041A	フロントネーム Front Name	1	
2	99579 3000	スピードナット, フロントネーム Speed Nut, Front Name	3	
3	0813 69 060	フロントエンブレム Front Emblem	1	
4	99579 3000	スピードナット Speed Nut	2	
5	0813 69 110	バックミラー Rear View Mirror	2	
6	0813 69 170	ルームミラー Room Mirror	2	
7	99832 0616B	スクリュー, ルームミラー取付用 Screw, Room Mirror Fixing use	2	
8	0810 69 150	サンバイザー (R) Sun Visor (R)	1	
9	0810 69 170	サンバイザー (L) Sun Visor (L)	1	
10	99837 0520C	スクリュー, サンバイザー取付用 Screw, Sun Visor Fixing use	4	
11	0198 69 401	エンブレム No.3 (1セット MAZDA) Emblem No.3 (1 set MAZDA)	1	
12	0110 69 057	タッピングナット, エンブレム No.3 取付用 Tapping Nut, Emblem No.3 Fixing use	5	



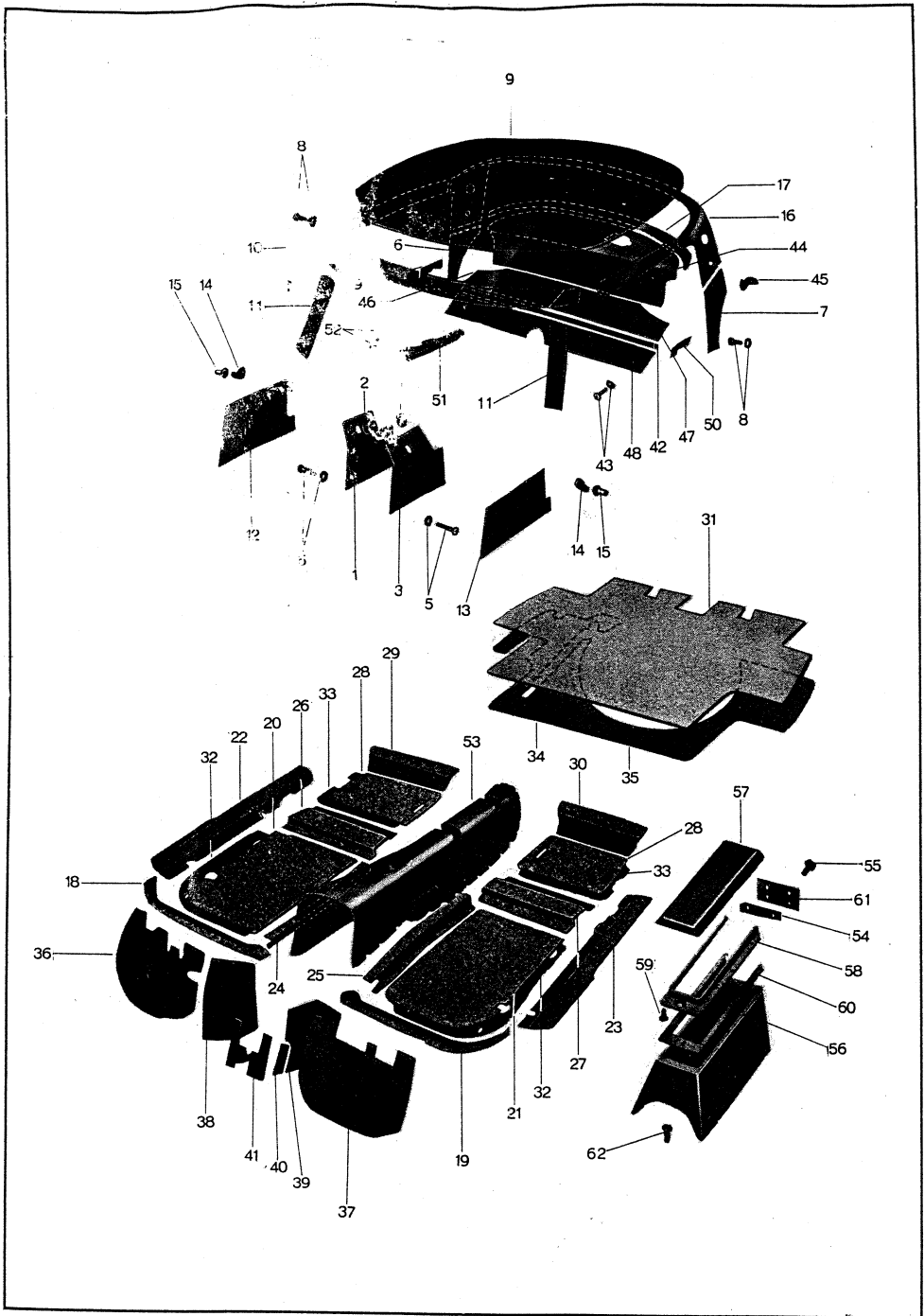

No.	Part Number	Description	Qty	Remarks
1	0813 68 860	パーティショントリム (R) PARTITION TRIM (R)	1	
2	0813 68 865	シーラー Sealer	1	
3	0813 68 870	パーティショントリム (L) PARTITION TRIM (L)	1	
4	0813 68 865	シーラー Sealer	1	
5	99863 0425	タッピングスクリュー, パーティショントリム取付 Tapping Screw, Partition Trim fix.	2	
	99863 0412	タッピングスクリュー Tapping Screw	2	
	99952 0412	プレーンワッシャー Plain Washer	4	
6	0813 68 910A	リヤサイドトリム (R) Rear Side Trim (R)	1	
7	0813 68 930A	リヤサイドトリム (L) Rear Side Trim (L)	1	
8	99863 0416B	タッピングスクリュー, リヤサイドトリム取付 Tapping Screw, Rear Side Trim fix.	4	
	99967 0400B	ワッシャー Washer	4	
9	0813 69 311	トップシーリング Top Ceiling	1	
10	0810 69 321	インナープレートトリム No.1 Inner Plate Trim No.1	1	
11	0813 69 324	フロントピラートリム Front Pillar Trim	2	
12	0813 69 361	フロントインナートリム (R) Front Inner Trim (R)	1	
13	0813 69 381A	フロントインナートリム (L) Front Inner Trim (L)	1	
14	0208 58 921	トリムファスナー Trim Fastener	14	
15	0187 58 922	ファスナーキャップ Fastener Cap	14	
16	0813 69 511	リヤークォータートリム Rear Quarter Trim	1	
17	0813 69 591	バックトリム Back Trim	1	

No.	Part Number	Description	Qty	Remarks
18	0813 69 601	マット, フロントトップ (R.H.) Mat, Front Top (R.H.)	1	
19	0813 69 602A	マット, フロントトップ (L.H.) Mat, Front Top (L.H.)	1	
20	0813 69 603	マット, フロント (R.H.) Mat, Front (R.H.)	1	
21	0813 69 604A	マットフロント (L.H.) Mat, Front (L.H.)	1	
22	0813 69 605A	マット, フロントサイド (R.H.) Mat, Front Side (R.H.)	1	
23	0813 69 606C	マット, フロントサイド (L.H.) Mat, Front Side (L.H.)	1	
24	0813 69 607B	マット, フロントインナー (R.H.) Mat, Front Inner (R.H.)	1	
25	0813 69 608B	マット, フロントインナー (L.H.) Mat, Front inner (L.H.)	1	
26	0813 69 611A	マット, センター (R.H.) Mat, Center (R.H.)	1	
27	0813 69 612A	マット, センター Mat, Center (L.H.)	1	
28	0813 69 613	マット, リヤ Mat, Rear	2	
29	0813 69 617	マット, リヤエンド (R.H.) Mat, Rear End (R.H.)	1	
30	0813 69 618A	マット, リヤエンド (L.H.) Mat, Rear End (L.H.)	1	
31	0813 69 619D	マット, トランクルーム Mat, Trunk Room	1	
	0813 69 631	サイレンサー (Fr.) Silencer (Fr.)	2	
33	0813 69 633	サイレンサー (Rr.) Silencer (Rr.)	2	
34	0813 69 637B	マット, トランク (R.H.) Mat, Trunk (R.H.)	1	
35	0813 69 638B	マット, トランク (L.H.) Mat, Trunk (L.H.)	1	
36	0813 69 640	インシュレーション No.1 Insulation No.1	1	
37	0813 69 650C	インシュレーション No.2 Insulation Ass'y No.2	1	
38	0813 69 660C	インシュレーション No.3 Insulation Ass'y No.3	1	
39	0813 69 670A	インシュレーション No.4 Insulation Ass'y No.4	1	
40	0813 69 680	インシュレーション No.5 Insulation Ass'y No.5	1	
41	0813 69 686A	インシュレーションローア No.6 Insulation Lower No.6	1	

No.	Part Number	Description	Qty	Remarks
42	0813 69 861	エッジングトリム Edging Trim	1	
43	99863 0408B	タッピングスクリュー, エッジングトリム取付 Tapping Screw, Edging Trim fix.	3	
	99952 0516B	プレーンワッシャー Plain Washer	5	
	99833 0410B	スクリュー Screw	2	
	99952 0400	プレーンワッシャー Plain Washer	2	
	99906 0400	ナット Nut	2	
44	0813 69 870B	パッケージジトレイ No.1 Package Tray No.1	1	
45	0100 58 811	ファスナー Fastener	6	
46	0813 69 883A	パッケージジトレイ No.2 Package Tray No.2	1	
47	0813 69 884	パッケージジトレイ No.4 Package Tray No.4	1	
48	0813 69 893A	パッケージジトレイ No.3 Package Tray No.3	1	
49	0813 69 902	リヤコーナートリム (R) Rear Corner Trim (R)	1	
50	0813 69 903	リヤコーナートリム (L) Rear Corner Trim (L)	1	
51	0813 69 920	バインダー Binder	2	
52	99833 0612C	ボルト, バインダー取付 Bolt, Binder fix.	4	SE
	99952 0600C	プレーンワッシャー Plain Washer	4	
53	0813 68 820B	ミッションカバートリム T/Mission Cover Trim	1	
	0813 68 610	センターポケット CENTER POCKET	1	
54	0813 68 613	セットプレート Set Plate	2	
55	99833 0408B	スクリュー Screw	4	
	99971 0400B	スプリングワッシャー Spring Washer	4	
56	0813 68 620A	ポケット Pocket	1	

68

69

トリム  
TRIM

No.	Part Number	Description	Qty	Remarks
57	0813 68 640	ポケットリッド Ass'y Pocket Lid Ass'y	1	
58	0813 68 660A	リッドステイフナー Lid Stiffener	1	
59	99861 0412C	タッピングスクリュー, ステイフナー取付 Tapping Screw, Stiffener fix.	12	
60	0813 68 690A	トリミング Trimming	1	
61	0813 68 700	ヒンジ Hinge	1	
62	90834 0512C	セットスクリュー, センターポケット取付 Set Screw, Center Pocket fix.	4	

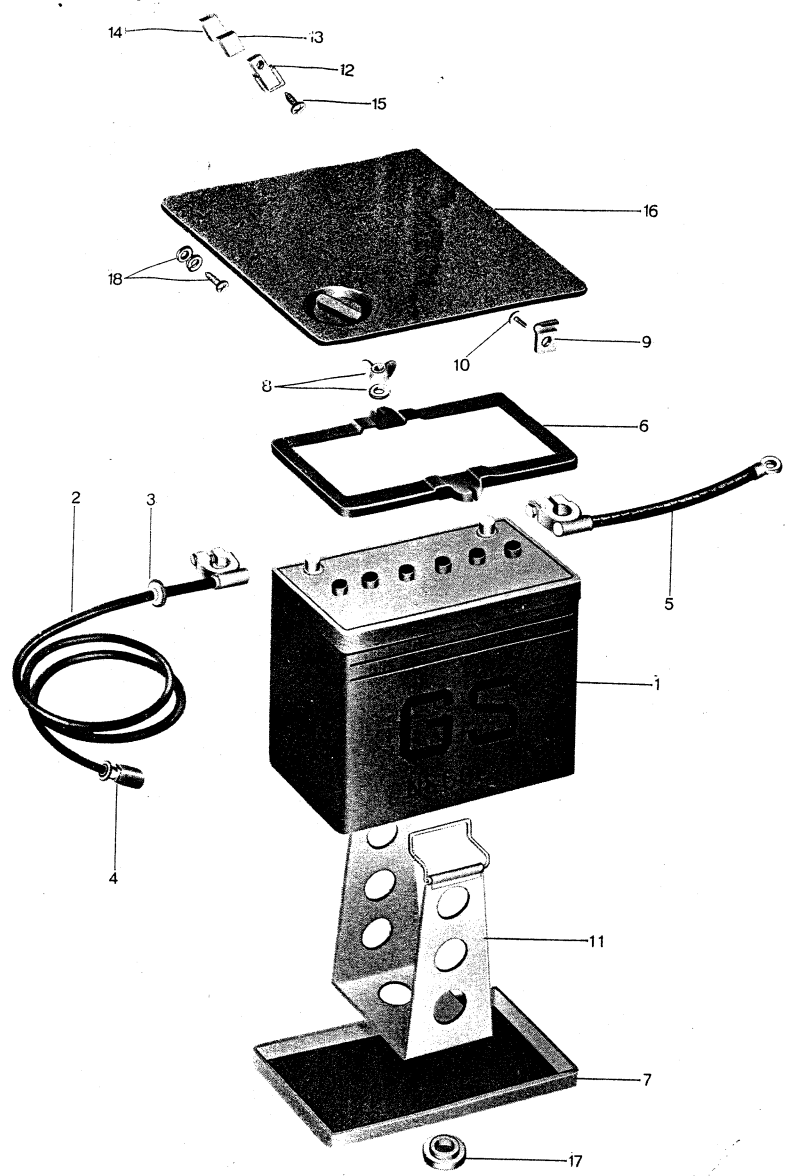

No.	Part Number	Description	Q'ty	Remarks
1	0810 18 520	バッテリー Battery	1	Battery (印)
2	0813 66 710B	ポジティブケーブル Positive Cable	1	
3	0243 66 611	コードプロテクター Cord Protector	1	
4	0114 66 905	ゴムキャップ Rubber Cap	1	
5	0208 66 721	バッテリーアースワイヤー Battery Earth Wire	1	
	0813 70 100B	バッテリーキャリアー Cpt. BATTERY CARRIER Cpt.	1	
6	0813 70 102A	バッテリークランプ Battery Clamp	1	
7	0810 56 863A	バッテリートレイ Battery Tray	1	
8	99941 0600	ウイングナット, バッテリークランプ用 Wing Nut, Battery Clamp use	2	
	99952 0600	プレーンワッシャー Plain Washer	2	
9	0813 70 108	ストライカー Striker	2	
10	99833 0410	スクリュー Screw	2	
	99971 0400	スプリングワッシャー Spring Washer	2	
	99952 0412	プレーンワッシャー Plain Washer	2	
11	0813 70 110A	バッテリーキャリアー Battery Carrier	1	
12	0813 70 190A	マグネットホルダー Magnet Holder	1	
13	0813 70 196A	クッション Cushion	1	
14	0813 68 671	マグネット Magnet	2	
15	99863 0408	タッピングスクリュー Tapping Screw	1	
	99971 0400	スプリングワッシャー Spring Washer	1	
16	0813 70 200	バッテリーカバー Battery Cover	1	
17	0259 53 455	ドレンプラグ Drain Plug	1	
18	99833 0410	スクリュー, バッテリーカバー取付 Screw, Battery Cover fix.	2	
	99971 0400	スプリングワッシャー Spring Washer	2	
	99952 0412	プレーンワッシャー Plain Washer	2	

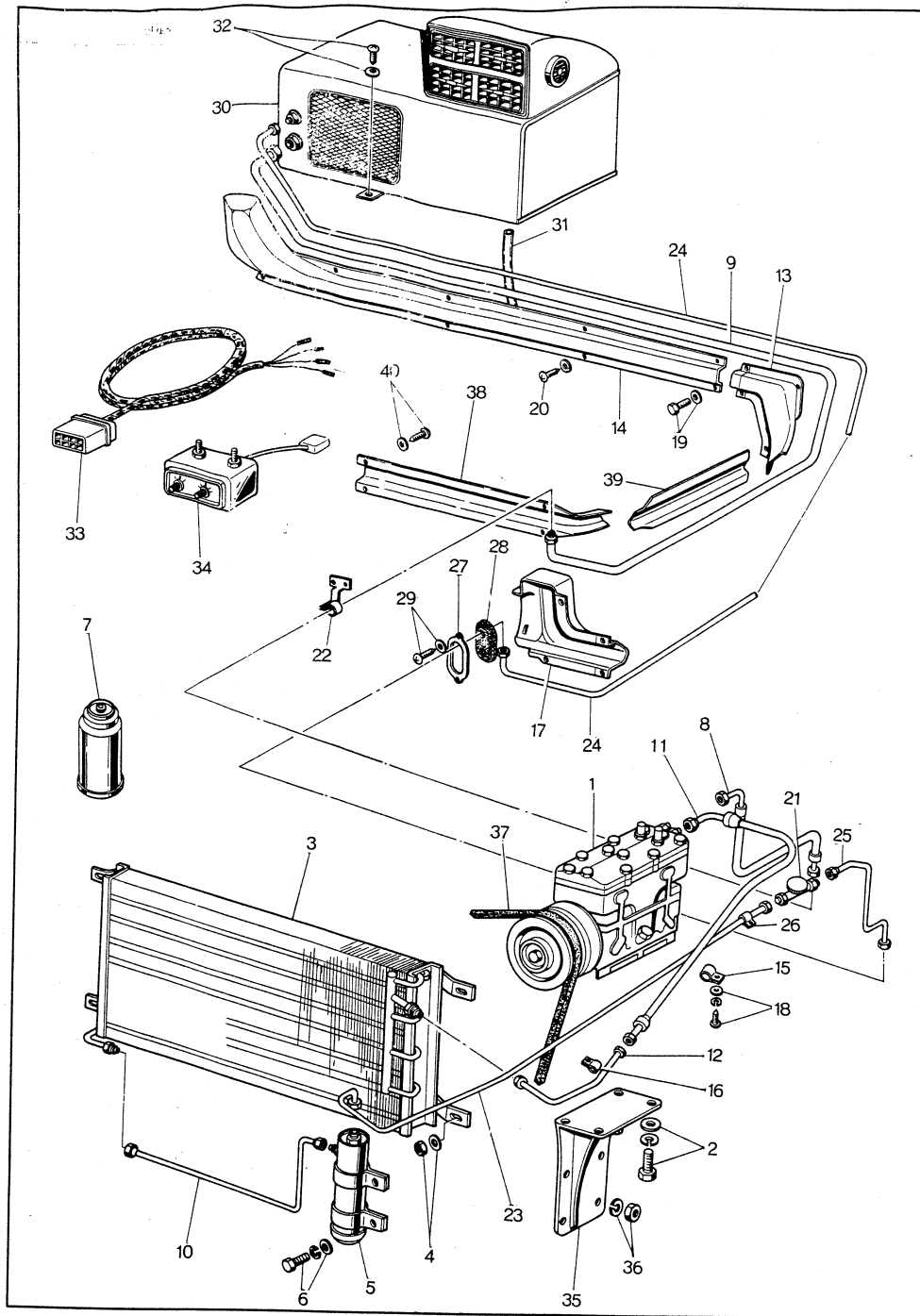

No.	Part Number	Description	Qty	Remarks
	0813 78 700	カークーラー Cpt. (D.K.K.) CAR COOLER Cpt. (D.K.K.)	1	
1	0813 61 780	コンプレッサー Compressor	1	
2	99801 0816	ボルト, コンプレッサー取付 Bolt, Compressor fix.	4	
	99971 0800	スプリングワッシャー Spring Washer	4	
	99952 0800	プレーンワッシャー Plain Washer	4	
3	0813 61 820	コンデンサー Ass'y Condenser Ass'y	1	
4	99906 0800	ナット, コンデンサー Nut, Condenser fix.	4	
	99952 0800	プレーンワッシャー Plain Washer	4	
5	0813 61 840	レシーバータンク Receiver Tank	1	
6	99801 0816	ボルト, レシーバータンク取付 Bolt, Receiver Tank fix.	2	
	99971 0800	スプリングワッシャー Spring Washer	2	
	99952 0800	プレーンワッシャー Plain Washer	2	
7	0208 78 834A	フレオン Freon	3	
8	0813 61 849	フレキシブルホース No.3 Flexible Hose No.3	1	
9	0813 61 851A	フレキシブルホース No.1 Flexible Hose No.1	1	
10	0813 61 852	パイプ Pipe	1	
11	0813 61 853	フレキシブルホース No.2 Flexible Hose No.2	1	
12	0813 61 854	パイプ Pipe	1	
13	0813 61 855A	ホースカバー No.1 Hose Cover No.1	1	
14	0813 61 856A	ホースカバー No.2 Hose Cover No.2	1	
15	0813 61 857	クリップ Clip	1	
16	0813 61 858	クリップ Clip	1	
17	0813 61 859	ホースカバー No.3 Hose Cover No.3	1	
18	99863 0510	タッピングスクリュー, クリップ取付 Tapping Screw, Clip fix.	5	
	99971 0500	スプリングワッシャー Spring Washer	5	
	99952 0500	プレーンワッシャー Plain Washer	5	

No.	Part Number	Description	Qty	Remarks
19	99833 04053	ボルト, カバー取付 Bolt, Cover fix.	9	
	99952 0400B	プレーンワッシャー Plain Washer	9	
20	99833 0512	スクリュー, カバー取付 Screw, Cover fix.	2	
	99952 05	プレーンワッシャー Plain Washer	2	
21	0813 61 860	サイトグラス Sight Glass	1	
22	0813 61 870	クランプ Ass'y Clamp Ass'y	1	
23	0813 61 871	パイプ (レシーバータンク～サイトグラス) Pipe (Receiver Tank ~ Sight Glass)	1	
24	0813 61 872	パイプ (サイトグラス～クーリングユニット) Pipe (Sight Glass ~ Cooling Unit)	1	
25	0813 61 873	パイプ Pipe	1	
26	0223 78 857	クリップ, パイプ取付 Clip, Pipe fix.	2	
27	0813 61 878	カバー Cover	1	
28	0813 61 879	グロメット Grommet	1	
29	99863 0408	タッピングスクリュー カバー取付 Tapping Screw, Cover fix.	2	
	99971 0400	スプリングワッシャー Spring Washer	2	
	99952 0400	プレーンワッシャー Plain Washer	2	
30	0813 61 880A	エバポレーター Ass'y Evaporator Ass'y	1	
31	0813 61 883	ドレインホース Drain Hose	1	
32	99868 0612B	タッピングスクリュー, エバポレーター取付 Tapping Screw, Evaporator fix.	2	
	99952 0600B	プレーンワッシャー Plain Washer	2	
33	0813 61 905	ワイヤーハーネス Wire Harness	1	
34	0813 61 910	コントロールスイッチ Ass'y Control Switch Ass'y	1	
35	0813 61 550	コンプレッサーブラケット Ass'y Compressor Bracket Ass'y	1	
36	99921 1000	ナット Nut	4	
	99971 1000	スプリングワッシャー Spring Washer	4	

No.	Part Number	Description	Qty	Remarks
37	0813 61 561	Vベルト V Belt	1	
38	0813 54 921	クーラーパイプカバー (Fr.) Cooler Pipe Cover (Fr.)	1	
39	0813 54 922	クーラーパイプカバー (Rr.) Cooler Pipe Cover (Rr.)	1	
40	99863 0416B	ツースワッシャー, カバー取付 Toothed Washer, Cover fix.	6	
	99952 0400B	プレーンワッシャー Plain Washer	6	

## ACCELERATOR PEDAL

No.	Part Number	Description	Qty	Remarks
19	99952 0816	プレーンワッシャー Plain Washer	4	
	99221 2012	スプリットピン Split Pin	4	
20	0810 41 750	コントロールレバー Ass'y Control Lever Ass'y	1	
21	99921 0800	ナット Nut	1	
	99971 0800	スプリングワッシャー Spring Washer	1	
	0810 41 760	ロッド No. 1 Ass'y ROD No. 1 Ass'y	1	
22	0810 41 761A	ロッド No.1 Rod No.1	1	☆
23	0187 41 762A	ボールシート Ball Seat	1	
24	0187 41 763A	ボールシート Ball Seat	1	
25	0187 41 764A	ナット Nut	1	
26	99907 0500	ナット Nut	1	
	0813 41 770	ロッド No. 2 Ass'y ROD No. 2 Ass'y	1	
27	0810 41 771A	ロッド Rod	1	☆
28	0187 41 762A	ボールシート Ball Seat	2	
29	0810 41 780	ブラケット, スピンドルレバー Bracket, Spindle Lever	1	
30	99833 0410	+スクリュー, ブラケット取付用 + Screw, Bracket Fixing use	3	
	99971 0400	スプリングワッシャー Spring Washer	3	

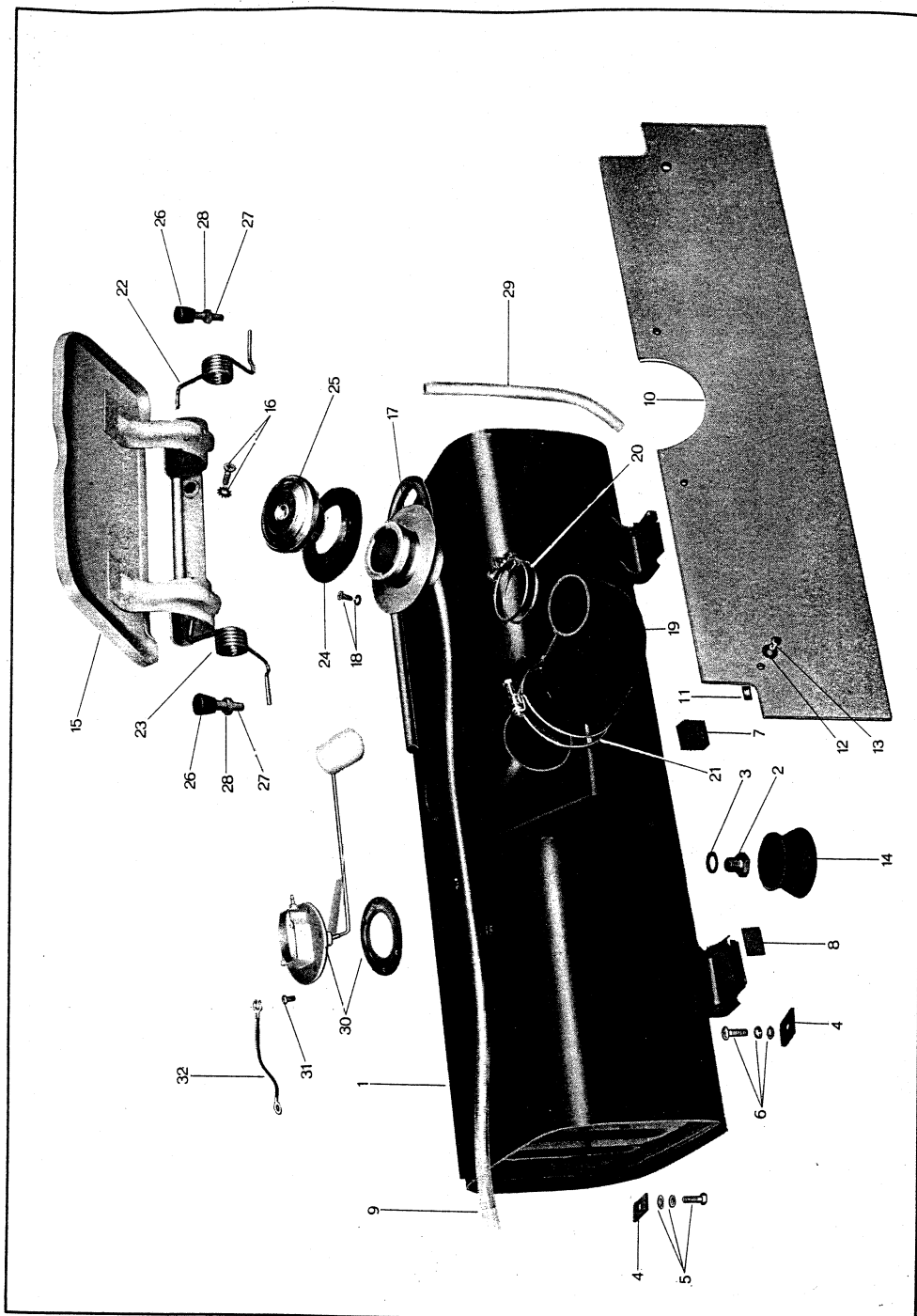

No.	Part Number	Description	Q'ty	Remarks
1	0813 42 310C	ガソリタンク Ass'y Gasoline Tank Ass'y	1	
2	0114 42 046A	ドレーンプラグ Drain Plug	1	
3	99560 1200	パッキン Packing	1	
4	0190 56 271	インシュレーターラバー Insulator Rubber	4	
5	99806 0622	ボルト, タンク取付用 Bolt, Tank Fixing use	2	
	99971 0600	スプリングワッシャー Spring Washer	2	
	99952 0600	プレーンワッシャー Plain Washer	2	
6	99834 0625	+ スクリュー, タンク取付用 + Screw, Tank Fixing use	2	
	99971 0600	スプリングワッシャー Spring Washer	2	
	99952 0600	プレーンワッシャー Plain Washer	2	
7	0813 42 381	クッションラバー Cushion Rubber	1	
8	0208 42 393	クッションラバー Cushion Rubber	2	
9	99336 10060	ビニールパイプ Vinyl Pipe	1	
10	0813 42 391A	パーティションボード Partition Board	1	
11	99896 0400	スピードナット Speed Nut	4	
12	0208 42 392	ワッシャー, パーティションボード Washer, Partition Board	4	
13	99862 0420	スクリュー, パーティションボード取付用 Screw, Partition Board Fixing use	4	
14	0187 42 371	ダストシールラバー Dust Seal Rubber	1	
15	0813 53 810	フィルターキャップカバー Filter Cap Cover	1	
16	99833 0412	スクリュー, カバーセット用 Screw, Cover Set use	2	
	99973 0400	ツースワッシャー Toothed Washer	2	
17	0813 53 820A	インレットパイプ Inlet Pipe	1	
18	99833 0412	スクリュー, インレットパイプセット用 Screw, Inlet Pipe Set use	4	



No.	Part Number	Description	Q'ty	Remarks
	99973 0400	ツースワッシャー Toothed Washer	4	
19	0813 53 841A	インレットパイプ No.2 Inlet Pipe No.2	1	
20	99282 5500	ホースバンド Hose Band	1	
21	99282 9000	ホースバンド Hose Band	1	
22	0813 53 845A	スプリング (R) Spring (R)	1	
23	0813 54 845A	スプリング (L) Spring (L)	1	
24	0813 53 847A	シールラバー Seal Rubber	1	
25	0813 53 850A	フィラーキャップ Filler Cap	1	
26	0810 53 981	クッションラバー, カバー Cushion Rubber, Cover	2	
27	0810 53 982A	スタッド, カバー Stud, Cover	2	
28	99907 0400	ナット, カバー Nut, Cover	2	
29	99336 12047	ビニールパイプ, フィラーキャップドレイン用 Vinyl Pipe, Filler Cap Drain use	2	
30	0813 66 770	フューエルメーターユニット FUEL METER UNIT	1	
31	99833 0408	スクリュー Screw	6	
32	0810 66 734	アースコード Earth Cord	1	

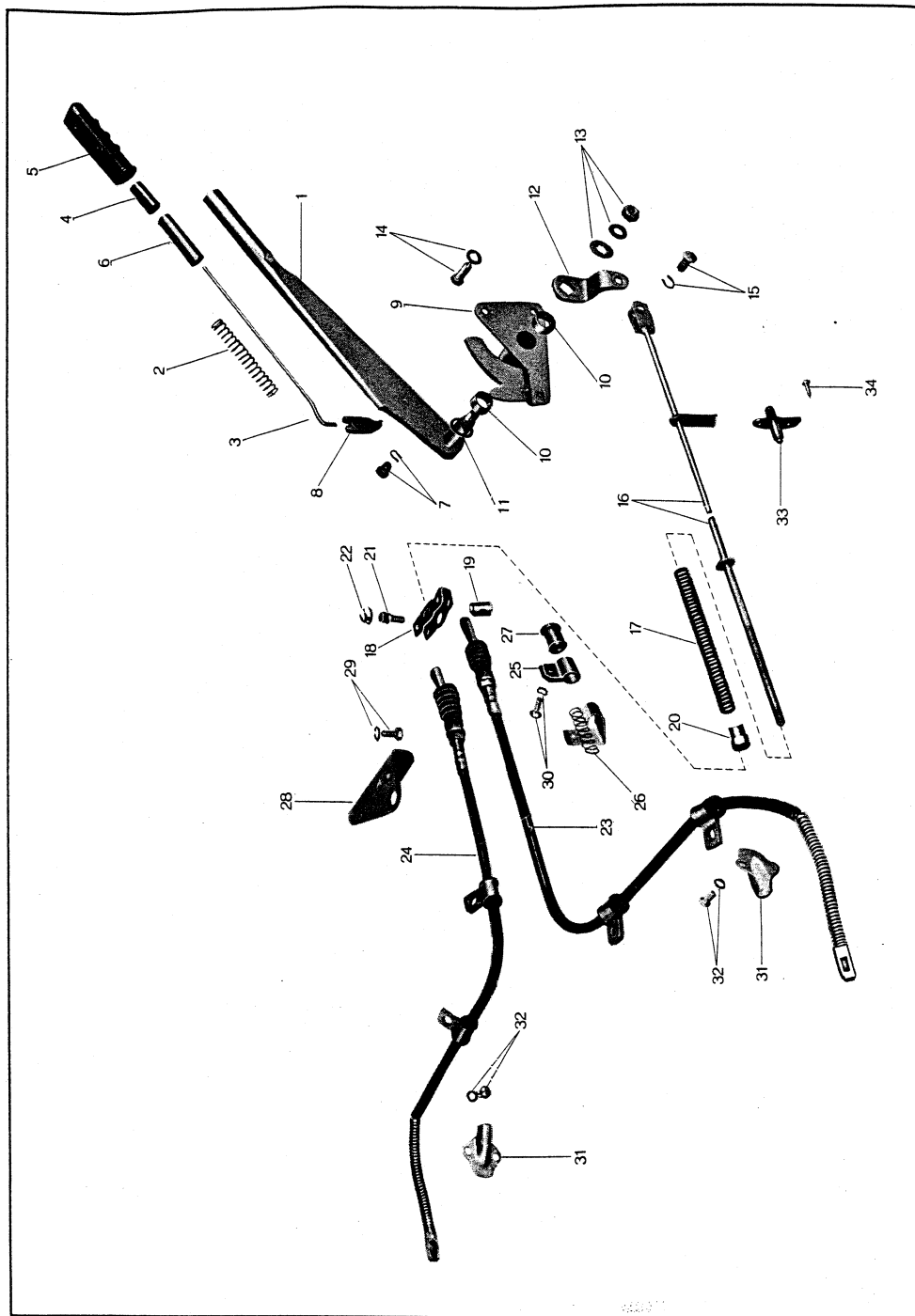

No.	Part Number	Description	Q'ty	Remarks
	0813 44 010A	ハンド ブレーキ レバー Ass'y <b>HAND BRAKE LEVER Ass'y</b>	1	
1	0813 44 020B	ハンドブレーキレバー Hand Brake Lever	1	
2	0813 44 031	スプリング Spring	1	
3	0813 44 032B	リリースロッド Release Rod	1	
4	0221 44 033	リリースボタン Release Button	1	
5	0813 44 034	レバーキャップ Lever Cap	1	
6	0813 44 035	スペーサー Spacer	1	
7	99230 0813	ピン Pin	1	
	99575 0500	U タイプストップリング U Type Stop Ring	1	
8	0221 44 044	ラチェット Ratchet	1	
9	0813 44 050	セクター Ass'y <b>SECTOR Ass'y</b>	1	
10	0810 44 063	ブッシュ Bush	2	
11	99541 01601	"O" リング "O" Ring	1	
12	0813 44 081A	レバー Lever	1	
13	99921 1000	ナット, レバー取付用 Nut, Lever Fixing use	1	
	99971 1000	スプリングワッシャー Spring Washer	1	
	99952 1000	プレーンワッシャー Plain Washer	1	
14	99805 0825A	ボルト, セクター取付用 Bolt, Sector Fixing use	3	
	99971 0800A	スプリングワッシャー Spring Washer	3	
15	99230 0815	ピン, ハンドブレーキレバー Pin, Hand Brake Lever	1	
	99575 0500	U タイプストップリング U Type Stop Ring	1	

No.	Part Number	Description	Qty	Remarks
16	0813 44 250B	アジャスティングロッド Adjusting Rod	1	
17	0118 44 261	リターンスプリング, イコーライザー Return Spring, Equalizer	1	
18	0118 44 341	イコーライザー Equalizer	1	
19	0118 44 371	コネクションピン, イコーライザー Connection Pin, Equalizer	1	
20	0118 44 372	ナット Nut	1	
21	0118 44 373	ストップリング Stop Ring	2	
22	0118 44 374	ピン, イコーライザー Pin, Equalizer	2	
23	0813 44 410C	ケーブル (R) CABLE (R)	1	
24	0813 44 420C	ケーブル (L) CABLE (L)	1	
25	0177 44 173	クリップ, ケーブル Clip, Cable	4	
26	0813 44 419	スプリング Spring	1	
27	99686 1000	プロテクター Protector	4	
28	0813 44 481A	ブラケット Bracket	1	
29	99811 1016	ボルト, ブラケット Bolt, Bracket	2	
	99971 1000	スプリングワッシャー Spring Washer	2	
30	99801 0816	ボルト, ケーブル Bolt, Cable	4	
	99971 0800	スプリングワッシャー Spring Washer	4	
31	8223 44 461	セッティングプレート, ケーブル (R) Setting Plate, Cable (R)	2	
32	99833 0510	+ スクリュー, セッティングプレート + Screw, Setting Plate	4	
	99971 0500	スプリングワッシャー Spring Washer	4	
33	0813 66 840	パーキングランプスイッチ Parking Lamp Switch	1	
34	99864 0412	タッピングスクリュー Tapping Screw	2	

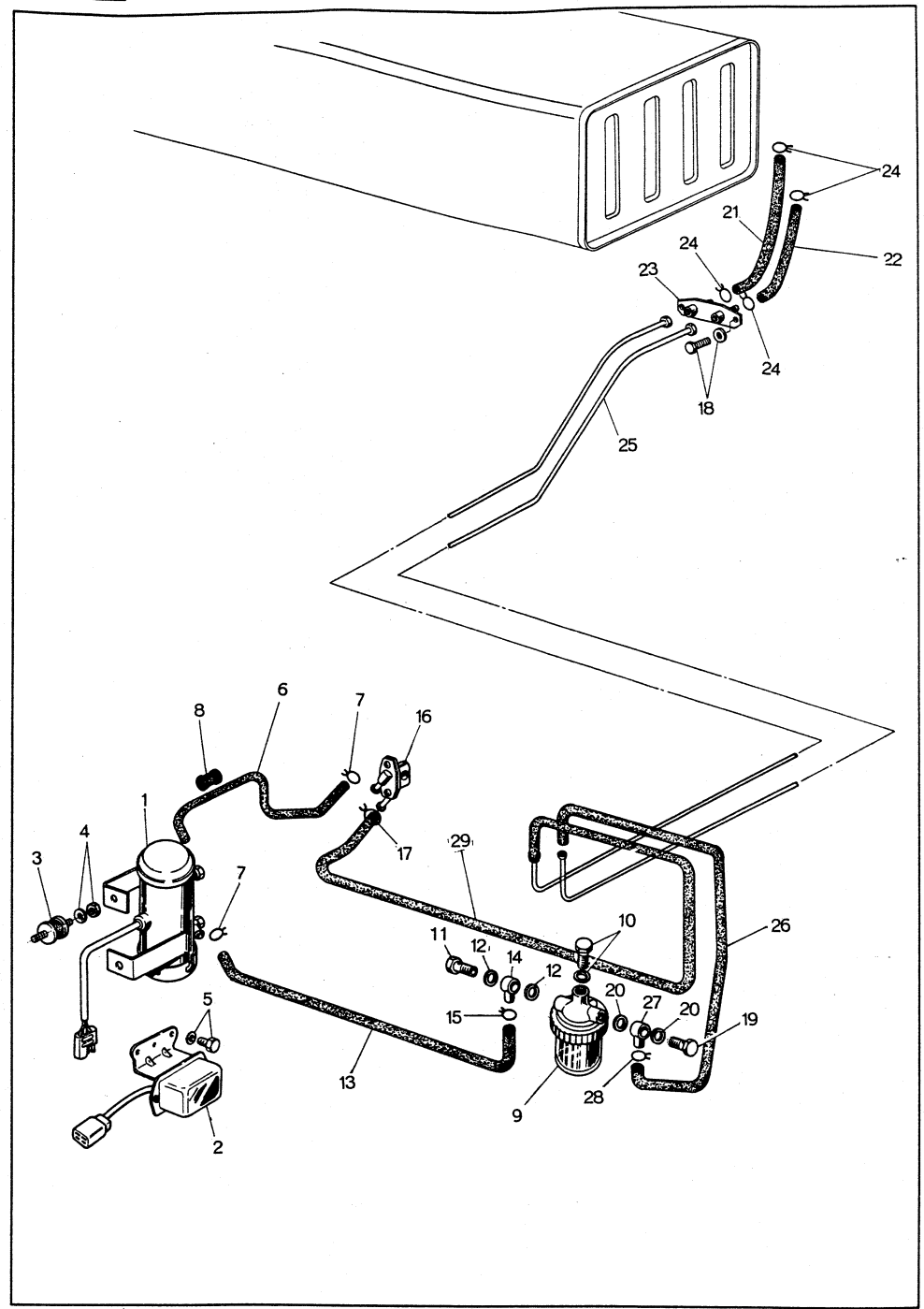

No.	Part Number	Description	Q'ty	Remarks
1	0813 13 400A	フューエルポンプ Fuel Pump	1	
2	0813 13 402A	ポンプリレー Pump Relay	1	
3	0813 13 416	インシュレーションラバー Insulation Rubber	2	
4	99906 0600	ナット, フューエルポンプ取付 Nut, Fuel Pump fix.	4	
	99971 0600	スプリングワッシャー Spring Washer	4	
5	908062 612	セットボルト, リレー取付 Set Bolt, Relay fix.	2	
6	0813 13 431A	ガソリンホース Gasoline Hose	1	
7	0222 13 493	クリップ Clip	2	
8	99686 1200	プロテクター Protector	2	
9	0164 13 470	ガソリンフィルター Gasoline Filter	1	
10	99013 3018	ボルト, フィルト取付 Bolt, Filter fix.	1	
	99201 3000	スプリングワッシャー Spring Washer	1	
11	0034 13 373	コネクターボルト Connector Bolt	1	
12	99562 1200	ガスケット Gasket	2	
	0813 13 480	ガソリンホース Ass'y GASOLINE HOSE Ass'y	1	
13	0813 13 481	ホース Hose	1	
14	0034 42 633	コネクション Connection	1	
15	0222 13 493	クリップ Clip	1	
16	0813 23 314A	フューエルリターンバルブ Fuel Return Valve	1	
17	0222 13 493	クリップ Clip	2	
18	99806 0612	ボルト Bolt	2	
	99971 0600	スプリングワッシャー Spring Washer	2	

13

45

フューエル パイピング  
FUEL PIPING

No.	Part Number	Description	Qty	Remarks
19	0034 13 373	パイプコネクターボルト Pipe Connector Bolt	1	
20	99562 1200	パッキング Packing	2	
21	0243 13 421	パイプ (ラバー) Pipe (Rubber)	1	
22	0813 45 021	フューエルパイプ No.1 Fuel Pipe No.1	1	
23	0813 45 030A	ユニオンジョイント Union Joint	1	
24	0222 13 493	クリップ Clip	3	
25	0813 45 050A	メインパイプ Main Pipe	1	
	0813 45 060A	フューエルパイプ Ass'y No.2 FUEL PIPE Ass'y No.2	1	
26	0813 45 061A	フューエルパイプ Fuel Pipe No.2	1	
27	0034 42 633	パイプコネクター Pipe Connector	1	
28	0222 13 493	クリップ Clip	1	
29	0813 45 080B	フューエルパイプ Ass'y No.4 Fuel Pipe Ass'y No.4	1	

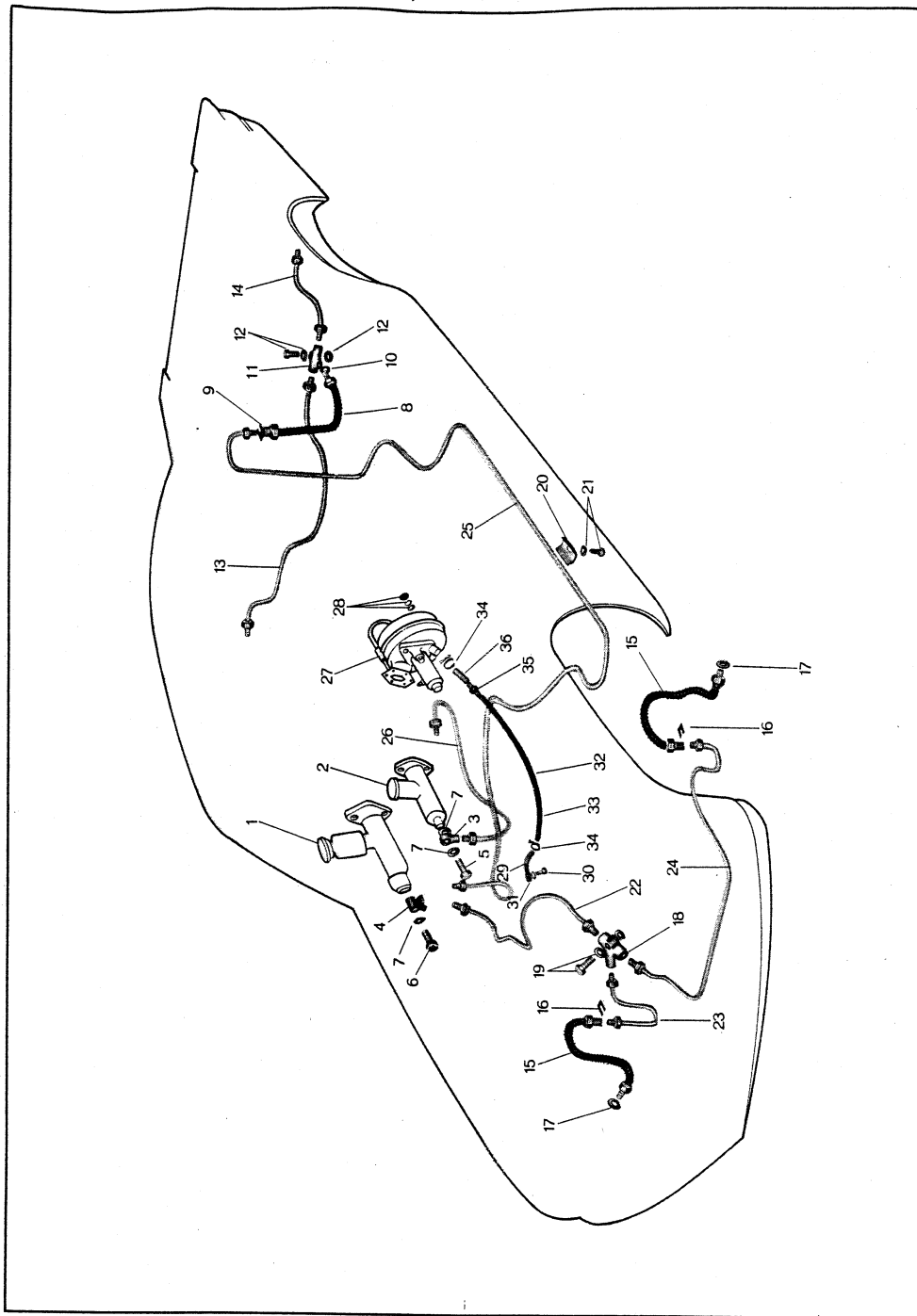

No.	Part Number	Description	Q'ty	Remarks
1	0813 43 400A	ブレーキマスターシリンダー Brake Master Cylinder	1	
2	0813 41 400A	クラッチマスターシリンダー Clutch Master Cylinder	1	
3	0118 41 375	パイプエンド, クラッチパイピング Pipe End, Clutch Piping	1	
4	0187 43 504	アウトレットフィッティング, ブレーキパイピング Outer Fitting, Brake Piping	1	
5	0221 43 694	コネクションボルト, クラッチ Connection Bolt, Clutch	1	
6	0118 43 505	コネクションボルト, ブレーキ Connection Bolt, Brake	1	
7	99562 1000	パッキン Packing	4	
8	0813 43 820	フレキシブルパイプ Flexible Pipe	1	
9	0136 43 635	クリップ Clip	1	
10	99562 1000	パッキン Packing	1	
11	0810 43 851	Tジョイント T Joint	1	
12	99806 0628	ボルト, Tジョイント Bolt, T Joint	1	
	99971 0600	スプリングワッシャー Spring Washer	1	
	99906 0600	ナット Nut	1	
13	0813 43 650	ブレーキオイルパイプ, (Rr., R) Brake Oil Pipe, (Rr., R)	1	
14	0810 43 660A	ブレーキオイルパイプ, (Rr., L) Brake Oil Pipe, (Rr., L)	1	
15	0603 41 380	フレキシブルパイプ Flexible Pipe	2	
16	0136 43 635	クリップ Clip	2	
17	99562 1000	パッキン Packing	2	
18	0187 45 221	パイプジョイント Pipe Joint	1	
19	99806 0625	ボルト, パイプジョイント Bolt, Pipe Joint	1	
	99971 0600	スプリングワッシャー Spring Washer	1	
20	0810 45 522	パイプセットプレート Pipe Set Plate	5	

No.	Part Number	Description	Qty	Remarks
21	99833 0516	スクリュー, バイブセットプレート Screw, Pipe Set Plate	5	
	99971 0500	スプリングワッシャー Spring Washer	5	
22	0813 45 210A	メインパイプ Main Pipe	1	
23	0810 45 260A	ブレーキフロントパイプ (R) Brake Front Pipe (R)	1	
24	0813 45 310A	ブレーキフロントパイプ (L) Brake Front Pipe (L)	1	
25	0813 45 350E	リヤブレーキパイプ Rear Brake Pipe	1	
26	0813 45 510B	クラッチパイプ Clutch Pipe	1	
27	0813 43 800	ハイドロマスター Ass'y Hydromaster Ass'y	1	
28	99901 0800	ナット~ハイドロマスター Nut ~ Hydromaster	4	
	99971 0800	スプリングワッシャー Spring Washer	4	
	99952 0816	プレーンワッシャー Plain Washer	4	
29	0813 43 830	バキュームパイプハイドロマスター Vacuum Pipe Hydromaster	1	
30	99381 0600	コネクションボルト, ハイドロマスター Connection Bolt, Hydromaster	1	
31	99564 1000	パッキン, ハイドロマスター Packing, Hydromaster	2	
32	0813 43 843A	ビニールパイプ, ハイドロマスター Vinyl Pipe, Hydromaster	1	
33	0233 43 842A	ラバーホース, ハイドロマスター Rubber Hose, Hydromaster	1	
34	99282 1900	ホースバンド (ワイヤータイプ) Hose Band (Wire Type)	4	
35	0233 43 770	チェックバルブ, ハイドロマスター Check Valve, Hydromaster	1	
36	0233 43 836A	ラバーホース, ハイドロマスター Rubber Hose, Hydromaster	1	

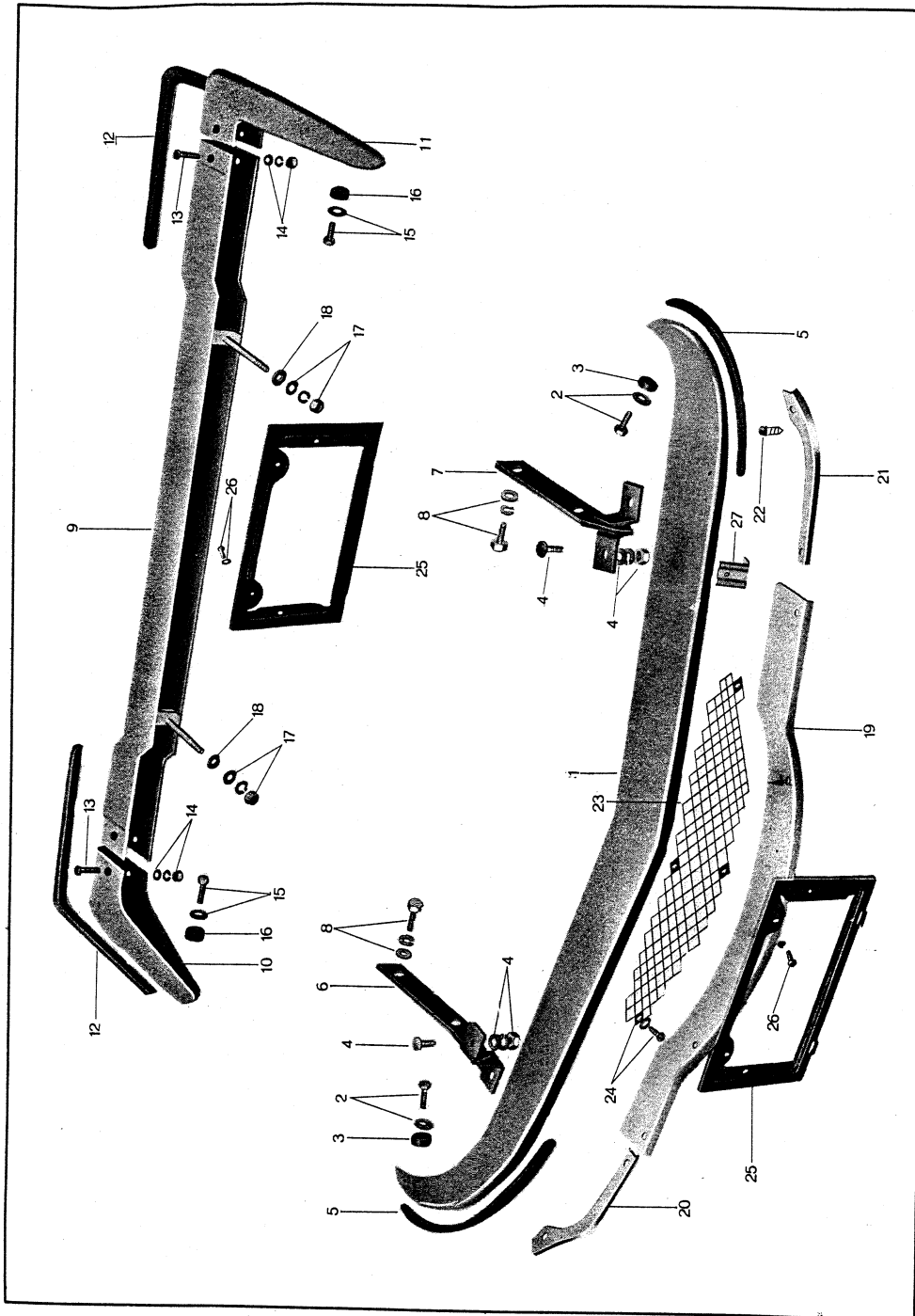

No.	Part Number	Description	Q'ty	Remarks
1	0813 50 020B	フロントバンパー Front Bumper	1	
2	99811 1025	ボルト, フロントバンパー取付 Bolt, Front Bumper fix.	2	
	99952 1000	プレーンワッシャー Plain Washer	2	
3	0813 50 505	セットラバー Set Rubber	2	
4	0223 50 275	スクリュー Screw	4	
	99952 0618	プレーンワッシャー Plain Washer	4	
	99971 0600	スプリングワッシャー Spring Washer	4	
	99906 0600	ナット Nut	4	
5	0813 50 301	フロントバンパーガード Front Bumper Guard	2	
6	0813 50 100	フロントバンパーステー (R) Front Bumper Stay (R)	1	
7	0813 50 200	フロントバンパーステー (L) Front Bumper Stay (L)	1	
8	99811 1028	ボルト, サポートブラケット取付 Bolt, Support Bracket fix.	4	
	99952 1030	プレーンワッシャー Plain Washer	4	
	99971 1000	スプリングワッシャー Spring Washer	4	
9	0813 50 510B	リヤバンパー (C) Rear Bumper (C)	1	
10	0813 50 610A	リヤバンパー (R) Rear Bumper (R)	1	
11	0813 50 650A	リヤバンパー (L) Rear Bumper (L)	1	
12	0813 50 701	リヤバンパーガード Rear Bumper Guard	2	
13	0223 50 275	スクリュー, バンパージョイント (Rr.) Screw, Bumper Joint (Rr.)	4	
	99952 0618	プレーンワッシャー Plain Washer	4	
	99971 0600	スプリングワッシャー Spring Washer	4	
	99906 0600	ナット Nut	4	
15	99811 1025	ボルト, リヤバンパー取付 Bolt, Rear Bumper fix.	2	



No.	Part Number	Description	Qty	Remarks
	99952 1000	プレーンワッシャー Plain Washer	2	
16	0813 50 505	セットラバー Set Rubber	2	
17	99921 1000	ナット, リヤバンパー取付 Nut, Rear Bumper fix.	2	
	99971 1000	スプリングワッシャー Spring Washer	2	
	99952 1000	プレーンワッシャー Plain Washer	2	
18	0118 58 442	グラスセットシートアウター Glass Set Seat Outer	2	
19	0813 53 941A	フロントエプロンモールド Front Apron Mould	1	
20	0813 53 942	モールド (R) Mould (R)	1	
21	0813 54 942	モールド (L) Mould (L)	1	
22	99777 0412	スクリュー Screw	5	
	99767 0412	タッピングスクリュー Tapping Screw	2	
23	0813 53 110	ラジエーターグリル Ass'y Radiator Grille Ass'y	1	
24	99834 0512B	スクリュー, グリル取付 Screw, Grille fix.	4	
	99952 0500B	プレーンワッシャー Plain Washer	4	
25	0810 69 810	ナンバープレートホルダー Number Plate Holder	2	
26	99806 0618	ボルト, ナンバープレートホルダー取付 Bolt, Number Plate Holder fix.	4	
	99971 0600	スプリングワッシャー Spring Washer	4	
27	0813 53 120	ラジエーターグリルブラケット Radiator Grille Bracket	1	

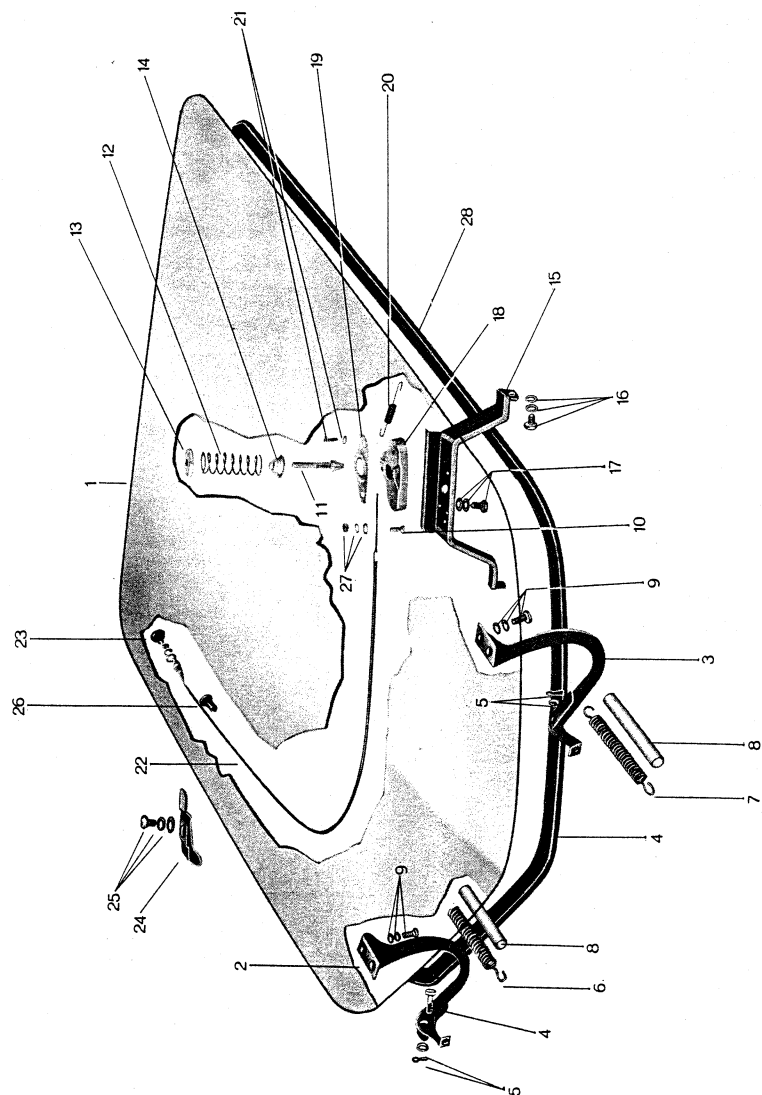

No.	Part Number	Description	Q'ty	Remarks
1	0810 52 010	ボンネット Bonnet	1	
2	0813 52 111	ボンネットヒンジオンリー (R) Bonnet Hinge Only (R)	1	
3	0813 52 161	ボンネットヒンジオンリー (L) Bonnet Hinge Only (L)	1	
4	0813 52 643	ボンネットヒンジピン Bonnet Hinge Pin	2	
5	99221 2012	スプリットピン Split Pin	2	
	99953 0800	プレーンワッシャー Plain Washer	2	
6	0810 52 141	バランススプリング (R) Balance Spring (R)	1	
7	0810 52 191	バランススプリング (L) Balance Spring (L)	1	
8	0810 52 142	スプリングカバー Spring Cover	2	
9	99806 0618	ボルト, Bolt	4	
	99952 0600	プレーンワッシャー Plain Washer	4	
	99974 0600	ツースワッシャー Toothed Washer	4	
10	0810 52 224	ボルト, レリーズワイヤーストップ Bolt, Release Wire Stop	1	
11	0118 52 141	ボンネットフック Bonnet Hook	1	
12	0813 52 202	フックリフトスプリング Hook Lift Spring	1	
13	0118 52 143	ロックナット Lock Nut	1	
14	0118 52 144	スプリングシートローア Spring Seat Lower	1	
15	0813 52 210A	キャッチベース Catch Base	1	
16	99781 0816	スクリュー Screw	4	
	99971 0800	スプリングワッシャー Spring Washer	4	
	99952 0800	プレーンワッシャー Plain Washer	4	
17	99834 0516	スクリュー Screw	2	
	99971 0500	スプリングワッシャー Spring Washer	2	

No.	Part Number	Description	Q'ty	Remarks
	99952 0500	プレーンワッシャー Plain Washer	2	
18	0813 52 220	ボンネットロック Bonnet Lock	1	
19	0118 52 165	ロックガイドプレート Lock Guide Plate	1	
20	0810 52 241	ロックリターンズプリング Lock Return Spring	1	
21	99834 0616	スクリュー Screw	2	
	99952 0600	プレーンワッシャー Plain Washer	2	
	99971 0600	スプリングワッシャー Spring Washer	2	
22	0813 52 310	ボンネットリリースワイヤーAss'y BONNET RELEASE WIRE Ass'y	1	
23	0118 52 320A	ノブ Knob	1	
24	0813 52 270	リリースワイヤークランプ Release Wire Clamp	1	
25	99834 0616	スクリュー Screw	2	
	99952 0600	プレーンワッシャー Plain Washer	2	
	99971 0600	スプリングワッシャー Spring Washer	2	
26	0813 53 921	プロテクター Protector	1	
27	99906 0600	ナット, リリースワイヤーストップ Nut, Release Wire Stop	1	
	99952 0600	プレーンワッシャー Plain Washer	1	
	99971 0600	スプリングワッシャー Spring Washer	1	
28	0810 52 421	シールラバー, ボンネット Seal Rubber, Bonnet	1	

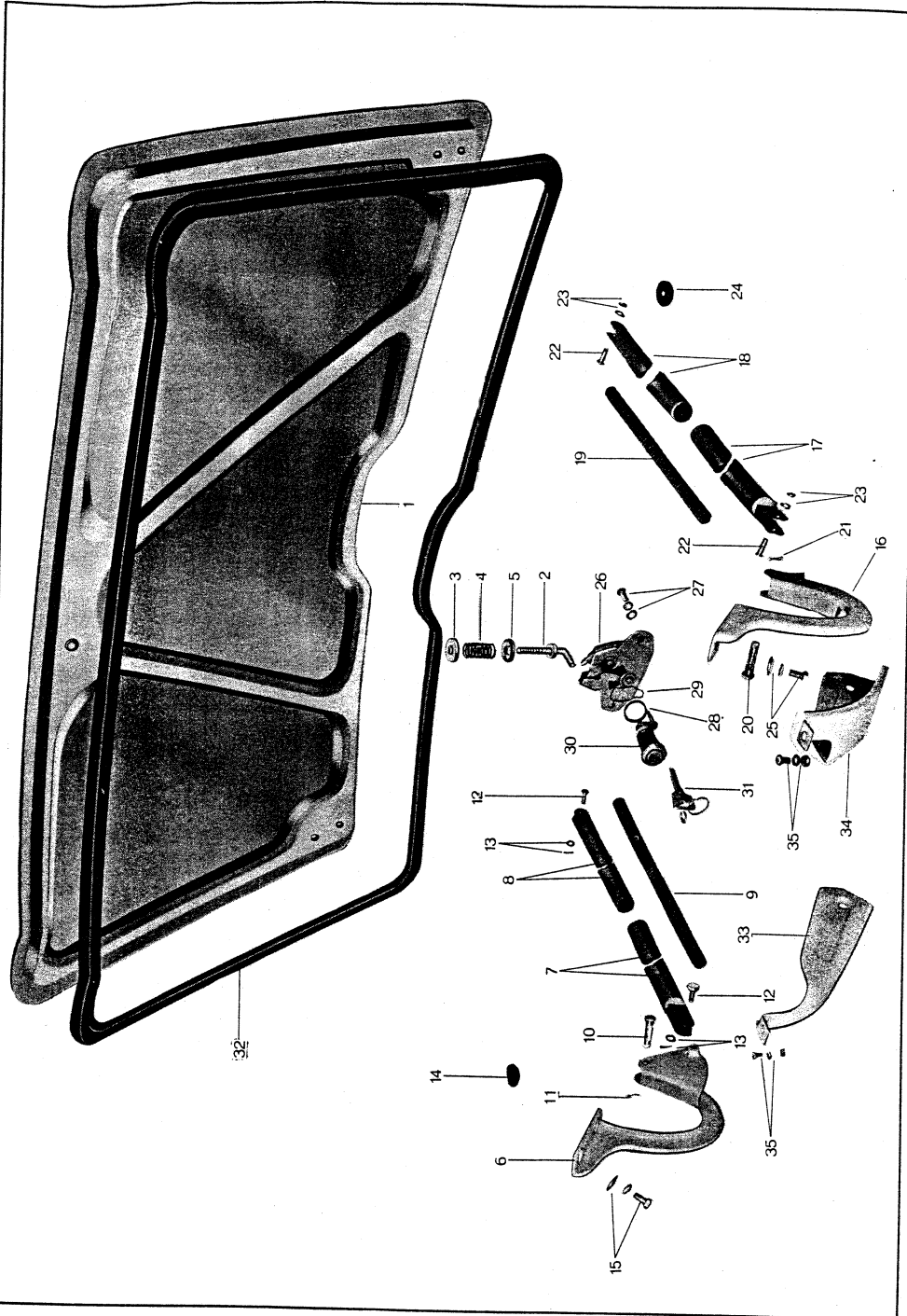

No.	Part Number	Description	Q'ty	Remarks
1	0813 52 510	トランクリッド Trunk Lid	1	
2	0813 52 560	トランクリッドロックピン Trunk Lid Lock Pin	1	
3	0118 52 143	ロックナット Lock Nut	1	
4	0813 52 568	リフトスプリング Lift Spring	1	
5	0813 52 569	スプリングシートローア Spring Seat Lower	1	
6	0813 52 610	トランクリッドヒンジ (R) Trunk Lid Hinge (R)	1	
7	0810 52 620	トランクリッドステーアウター Trunk Lid Stay Outer	1	
8	0810 52 630	トランクリッドステーインナー Trunk Lid Stay Inner	1	
9	0810 52 641	トランクリッドステースプリング Trunk Lid Stay Spring	1	
10	0813 52 643	トランクリッドヒンジピン Trunk Lid Hinge Pin	1	
11	99221 2012	スプリットピン Split Pin	1	
	99953 0600	プレーンワッシャー Plain Washer	1	
12	0813 52 645	ジョイントピン, トランクリッドステー Joint Pin, Trunk Lid Stay	2	
13	99221 1610	スプリットピン Split Pin	2	
	99953 0600	プレーンワッシャー Plain Washer	2	
14	0200 69 834	ラバー Spacer Rubber Spacer	1	
15	99806 0614	ボルト, トランクリッドヒンジ取付 Bolt, Trunk Lid Hinge fix.	2	
	99952 0600	プレーンワッシャー Plain Washer	2	
	99974 0600	ツースワッシャー Toothed Washer	2	
16	0813 52 660A	トランクリッドヒンジ (L) Trunk Lid Hinge (L)	1	
17	0810 52 620	トランクリッドステーアウター Trunk Lid Stay Outer	1	
18	0810 52 630	トランクリッドステーインナー Trunk Lid Stay Inner	1	
19	0810 52 641	トランクリッドステースプリング Trunk Lid Stay Spring	1	

No.	Part Number	Description	Qty	Remarks
20	0813 52 643	トランクリッドヒンジピン Trunk Lid Hinge Pin	1	
21	99221 2012	スプリットピン Split Pin	1	
	99953 0800	プレーンワッシャー Plain Washer	1	
22	0813 52 645	ジョイントピン, トランクリッドステー Joint Pin, Trunk Lid Stay	2	
23	99221 1610	スプリットピン Split Pin	2	
	99953 0600	プレーンワッシャー Plain Washer	2	
24	0200 69 834	ラバースペーサー Rubber Spacer	1	
25	99806 0614	ボルト Bolt	2	
	99952 0600	プレーンワッシャー Plain Washer	2	
	99974 0600	ツースワッシャー Toothed Washer	2	
26	0813 52 710A	リッドロック Lid Lock	1	
27	99806 0614	ボルト Bolt	2	
	99973 0600	ツースワッシャー Toothed Washer	2	
	99952 0600	プレーンワッシャー Plain Washer	2	
28	0813 52 751	シート Seat	1	
29	0187 42 439	セットスプリング, キーシリンダー Set Spring, Key cylinder	1	
30	0813 52 740A	キーシリンダー Key Cylinder	1	
31	0813 09 021	プライマリーキー Primary Key	2	
32	0813 52 941	シールラバー, トランクリッド Seal Rubber, Trunk Lid	1	
33	0813 52 950B	リッドヒンジカバー Ass'y (R) Lid Hinge Cover Ass'y (R)	1	
34	0813 52 960B	リッドヒンジカバー Ass'y (L) Lid Hinge Cover Ass'y (L)	1	
35	99952 0412	ワッシャー Washer	4	
	99833 0408	スクリュー Screw	4	

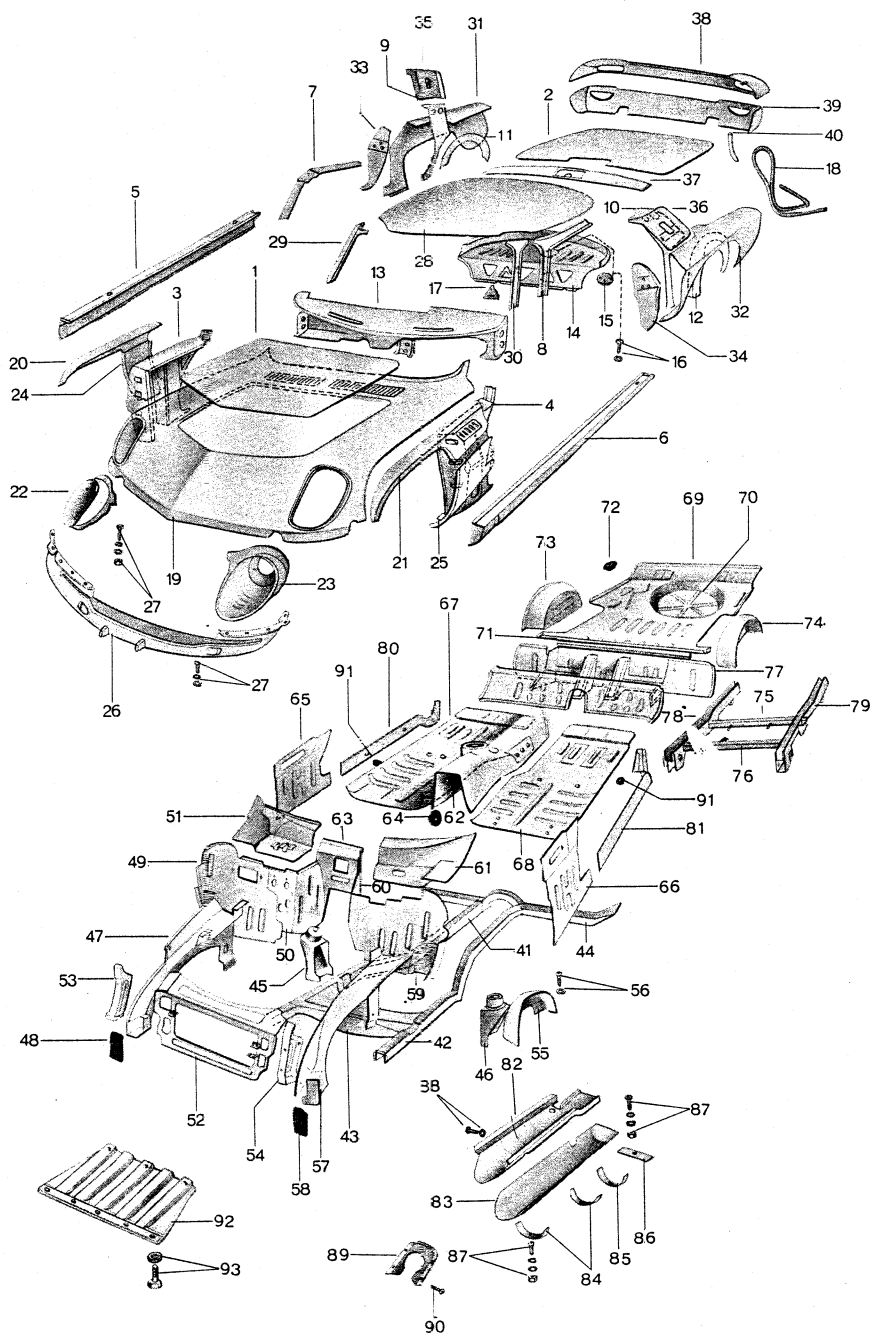

No.	Part Number	Description	Q'ty	Remarks
1	0810 52 010	ボンネット Bonnet	1	
2	0813 52 510	トランクリッド Trunk Lid	1	
	0813 53 200B	キャブサイドフレーム (R) CABIN SIDE FRAME (R)	1	
	0813 54 200B	キャブサイドフレーム (L) CABIN SIDE FRAME (L)	1	
3	0813 53 210	フロントピラー (R) Front Pillar (R)	1	
4	0813 54 210	フロントピラー (L) Front Pillar (L)	1	
5	0813 53 245A	サイドシルアウター (R) Side Sill Outer (R)	1	
6	0813 54 245A	サイドシルアウター (L) Side Sill Outer (L)	1	
7	0813 53 250	ルーフレールサイド (R) Roof Rail Side (R)	1	
8	0813 54 250	ルーフレールサイド (L) Roof Rail Side (L)	1	
9	0813 53 280C	リヤピラーインナー (R) Rear Pillar Inner (R)	1	
10	0813 54 280B	リヤピラーインナー (L) Rear Pillar Inner (L)	1	
11	0813 53 291A	リヤタイヤハウス (R) Rear Tire House (R)	1	
12	0813 54 291A	リヤタイヤハウス (L) Rear Tire House (L)	1	
13	0813 53 310B	インストルメントパネル Instrument Panel	1	
14	0813 53 410C	パーティションプレート Partition Plate	1	
15	0813 53 418A	サービスホールカバー Service Hole Cover	1	
16	99863 0308	タッピングスクリュー, サービスホールカバー取付 Tapping Screw, Service Hole Cover fix.	3	
	99952 0300	プレーンワッシャー Plain Washer	3	
17	0813 53 419	ホールカバー Hole Cover	2	
18	0813 53 491C	ブリーザーパイプ Breather Pipe	1	

53

54

ボディー パネル

BODY PANELS

No.	Part Number	Description	Q'ty	Remarks
	0813 53 610A	フロントアウトターパネル FRONT OUTER PANEL	1	
19	0813 53 611A	フロントアウトターパネル Front Outer Panel	1	
20	0813 53 612	サイドパネル (R) Side Panel (R)	1	
21	0813 53 613	サイドパネル (L) Side Panel (L)	1	
22	0813 53 620A	ヘッドランプセットプレート (R) Head Lamp Set Plate (R)	1	
23	0813 54 620A	ヘッドランプセットプレート (L) Head Lamp Set Plate (L)	1	
24	0810 53 631	フロントフェンダー (R) Front Fender (R)	1	
25	0810 54 631	フロントフェンダー (L) Front Fender (L)	1	
26	0813 53 640A	フロントエプロン Front Apron	1	
27	99806 0510	ボルト, フロントエプロン+フロントアウトターパネル Bolt, Front Apron + Front Outer Panel	10	
	99906 0500	ナット Nut	10	
	99971 0500	スプリングワッシャー Spring Washer	10	
	99952 0500	プレーンワッシャー Plain Washer	10	
	0810 53 670	ルーフパネル ROOF PANEL	1	
28	0810 53 671	ルーフパネル Roof Panel	1	
29	0810 53 672	フロントピラーアウトター (R) Front Pillar Outer (R)	1	
30	0810 54 672	フロントピラーアウトター (L) Front Pillar Outer (L)	1	
31	0813 53 710B	リヤアウトサイドパネル (R) Rear Outside Panel (R)	1	
32	0813 54 710B	リヤアウトサイドパネル (L) Rear Outside Panel (L)	1	
33	0813 53 740	リヤピラーローア (R) Rear Pillar Lower (R)	1	

ボディー パネル

BODY PANELS

53

54

No.	Part Number	Description	Q'ty	Remarks
34	0813 54 740	リヤピラーローア (L) Rear Pillar Lower (L)	1	
35	0813 53 750A	リヤピラーアウトター (R) Rear Pillar Outer (R)	1	
36	0813 54 750A	リヤピラーアウトター (L) Rear Pillar Outer (L)	1	
37	0813 53 760	リヤカウルプレート Rear cowl Plate	1	
38	0813 53 770	リヤパネル Rear Panel	1	
39	0813 53 780B	リヤスカート Rear Skirt	1	
40	99336 10060	ビニールパイプ, リヤパネルドレーン Vinyl Pipe, Rear Panel Drain	2	
	0813 56 030C	フロントフレームユニット FRONT FRAME UNIT	1	
41	0813 56 040A	フロントフレーム (R) Front Frame (R)	1	
42	0813 56 050A	フロントフレーム (L) Front Frame (L)	1	
43	0813 56 060A	フロントクロスメンバー Front Cross Member	1	
44	0813 56 070	リヤクロスメンバー Rear Cross Member	1	
45	0813 56 110	アッパーアームブラケット (R) Upper Arm Bracket (R)	1	
46	0813 56 120	アッパーアームブラケット (L) Upper Arm Bracket (L)	1	
47	0813 56 310A	フロントタイヤエプロン (R) FRONT TIRE APRON (R)	1	
48	0813 56 326A	スクリーン (R) Screen (R)	1	
	0813 56 330A	トーボード (R) TOE BOARD (R)	1	
49	0813 56 331	トーボード (R) Toe Board (R)	1	
50	0813 56 332A	トーボードサイド (R) Toe Board Side (R)	1	
51	0813 56 333A	ダッシュボード (R) Dashboard (R)	1	

53

54

ボディー パネル  
BODY PANELS

No.	Part Number	Description	Q'ty	Remarks
52	0813 56 360A	ラジエーターシュラウド Radiator Shroud	1	
53	0813 56 370B	ラジエーターブラケット (R) Radiator Bracket (R)	1	
54	0813 56 380B	ラジエーターブラケット (L) Radiator Bracket (L)	1	
55	0813 56 409A	ダストシール, タイヤエプロン Dust Seal, Tire Apron	1	
56	99797 0512	ボルト Bolt	6	
	99952 0500	プレーンワッシャー Plain Washer	6	
57	0813 56 410B	フロントタイヤエプロン (L) FRONT TIRE APRON (L)	1	
58	0813 56 426A	スクリーン (L) Screen (L)	1	
	0813 56 430A	トーボード (L) TOE BOARD (L)	1	
59	0813 56 431A	トーボード (L) Toe Board (L)	1	
60	0813 56 432	トーボードサイド (L) Toe Board Side (L)	1	
61	0813 56 433	ダッシュボード (L) Dashboard (L)	1	
62	0813 56 450B	ミッションカバー T/Mission Cover	1	
63	0813 56 480A	ミッションカバー, フロント T/Mission cover, Front	1	
64	0110 56 361	インスペクションホールカバー Inspection Hole Cover	1	
65	0813 56 530	サイドプレート Ass'y (R) Side Plate Ass'y (R)	1	
66	0813 56 540B	サイドプレート Ass'y (L) Side Plate Ass'y (L)	1	
67	0813 56 610B	フロアボードフロント (R) Floor Board Front (R)	1	
68	0813 56 620C	フロアボードフロント (L) Floor Board Front (L)	1	

ボディー パネル

## BODY PANELS

53

54

No.	Part Number	Description	Q'ty	Remarks
	0813 56 630E	フロアボードリヤ FLOOR BOARD REAR	1	
69	0813 56 631E	フロアボードリヤ Floor Board Rear	1	
70	0813 56 640A	スペアタイヤハウス Spare Tire House	1	
71	0813 56 638	ウエザーストリップ Weatherstrip	2	
72	0810 56 639	キャッチサービスホールカバー Catch Service Hole Cover	3	
73	0813 56 680A	リヤタイヤハウスインナー (R) Rear Tire House Inner (R)	1	
74	0813 56 690A	リヤタイヤハウスインナー (L) Rear Tire House Inner (L)	1	
	0813 56 700D	リヤフレームユニット REAR FRAME UNIT	1	
75	0813 56 660C	クロスメンバーリヤ No.3 Cross Member Rear No.3	1	
76	0813 56 670A	クロスメンバーリヤ No.2 Cross Member Rear No.2	1	
77	0813 56 650A	クロスメンバー No.1 Cross Member No.1	1	
78	0813 56 671B	サイドメンバーリヤ (R) Side Member Rear (R)	1	
79	0813 56 672A	サイドメンバーリヤ (L) Side Member Rear (L)	1	
80	0813 56 740A	サイドシルインナー (R) Side Sill Inner (R)	1	
81	0813 56 750B	サイドシルインナー (L) Side Sill Inner (L)	1	
82	0813 56 981A	デфлекタープレート Deflector Plate	1	
83	0813 56 982A	シート, デфлекター用 Seat, Deflector use	1	
84	0813 56 983	シートセットプレート Seat Set Plate	2	
85	0813 56 984	シートセットプレート Seat Set Plate	1	
86	0813 56 985A	シートセットプレート Seat Set Plate	1	
87	99833 0512	スクリュー, デфлекター+セットプレート Screw, Deflector + Seat Set Plate	5	
	99952 0500	プレーンワッシャー Plain Washer	10	
	99906 0500	ナット Nut	5	



53

54

ボディー パネル

BODY PANELS

No.	Part Number	Description	Q'ty	Remarks
88	90804 6520	セットボルト Set Bolt	8	
89	0813 56 991A	デфлекターガイド Deflector Guide	1	
90	99864 0412	タッピングスクリュー, デфлекターガイド取付 Tapping Screw, Deflector Guide fix.	6	
91	0208 56 615	フロアドレーンプラグ Floor Drain Plug	14	
92	0813 53 991	エアフローイングプレート Air Flowing Plate	1	
93	90806 6512	セットボルト, プレート取付 Set Bolt, Plate fix.	8	

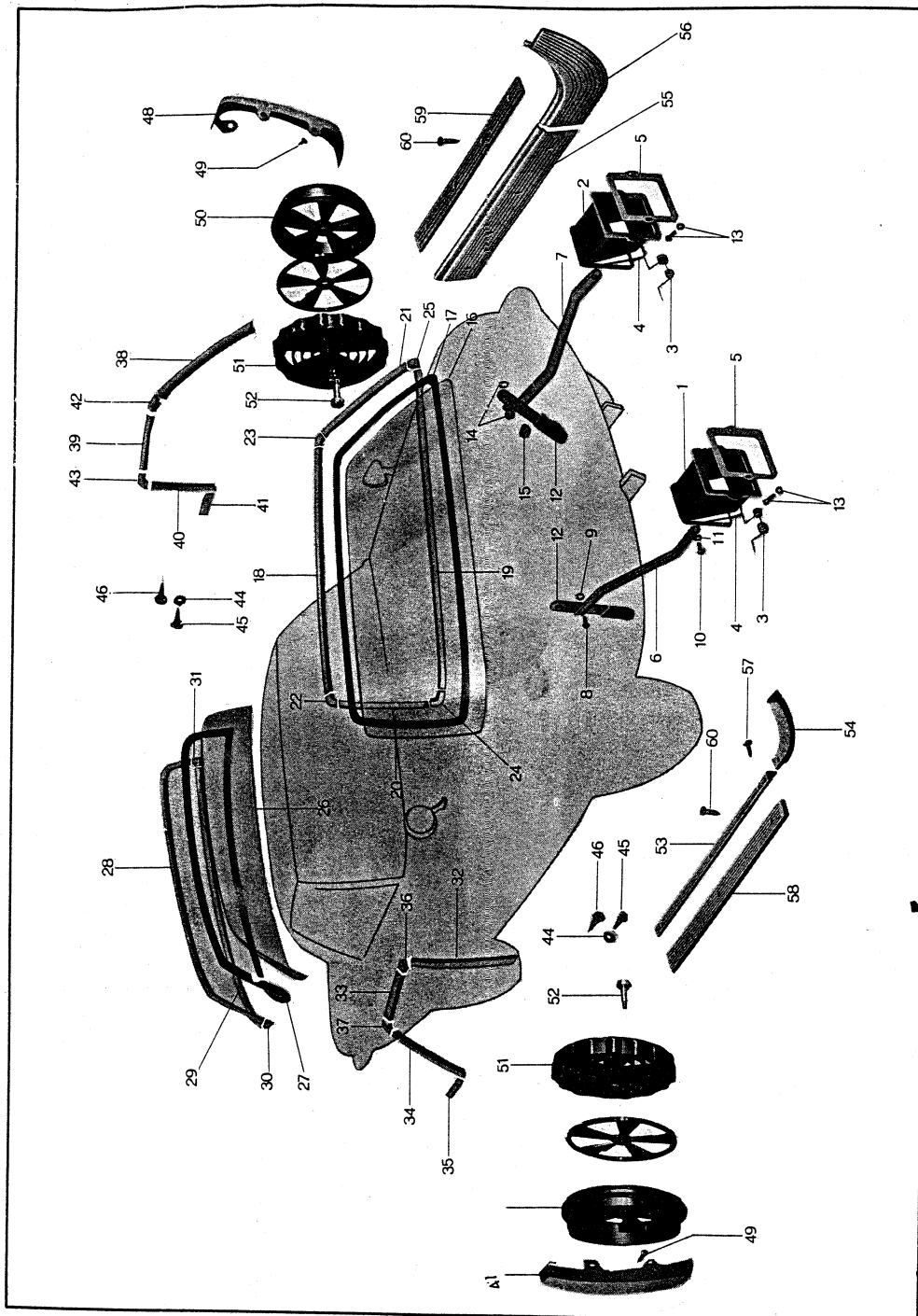

No.	Part Number	Description	Q'ty	Remarks
	0813 53 500	ベンチレーター (R) VENTILATOR (R)	1	
	0813 54 500	ベンチレーター (L) VENTILATOR (L)	1	
1	0813 53 510A	ベンチレーター Ventilator	1	
2	0813 54 510	ベンチレーター Ventilator	1	
3	0813 53 505A	スプリング Spring	2	
4	0813 53 506	パッキン No.1 Packing No.1	2	
5	0813 53 508	パッキン No.2 Packing No.2	2	
6	0813 53 541A	コントロールロッド(R) Control Rod (R)	1	
7	0813 54 541A	コントロールロッド(L) Control Rod (L)	1	
8	0810 53 542	ロッドピン Rod Pin	2	
9	99972 0800	ウエーブワッシャー Wave Washer	2	
10	0813 53 501A	ロッドピン Rod Pin	2	
11	99972 0600	ウエーブワッシャー Wave Washer	2	
12	0813 53 550	ベンチレーターハンドル Ventilator Handle	2	
13	99833 0412	スクリュー, ベンチレーター取付 Screw, Ventilator fix.	6	
	99952 0400	プレーンワッシャー Plain Washer	6	
14	99906 0600	ナット, コントロールロッド取付 Nut, Control Rod fix.	2	
	99952 0600	プレーンワッシャー Plain Washer	2	
	99972 0800	ウエーブワッシャー Wave Washer	2	
15	0813 53 566	ストッパー, ベンチレーターハンドル Stopper, Ventilator Handle	2	
16	0810 53 861	フロントウインドーガラス Front Window Glass	1	
17	0813 53 866	フロントウインドーウエザーストリップ Front Window Weatherstrip	1	
18	0810 53 871A	フロントウインドーモールアッパー Front Window Mould Upper	1	

No.	Part Number	Description	Qty	Remarks
19	0810 53 872A	フロントウインドモールローア Front Window Mould Lower	1	
20	0810 53 873A	フロントウインドモールサイド (R) Front Window Mould Side (R)	1	
21	0810 54 873A	フロントウインドモールサイド (L) Front Window Mould Side (L)	1	
22	0810 53 874A	フロントウインドモールコーナーアッパー (R) Front Window Mould Corner Upper (R)	1	
23	0810 54 874A	フロントウインドモールコーナーアッパー (L) Front Window Mould Corner Upper (L)	1	
24	0810 53 875A	フロントウインドモールコーナーローア (R) Front Window Mould Corner Lower (R)	1	
25	0810 54 875A	フロントウインドモールコーナーローア (L) Front Window Mould Corner Lower (L)	1	
26	0813 53 881	リヤウインドガラス Rear Window Glass	1	
27	0813 53 886	リヤウインドウエザーストリップ Rear Window Weatherstrip	1	
28	0813 53 891	リヤウインドモールアッパー Rear Window Mould Upper	1	
29	0813 53 892	リヤウインドモールローア Rear Window Mould Lower	1	
30	0813 53 893	リヤウインドモールコーナー (R) Rear Window Mould Corner (R)	1	
31	0813 54 893	リヤウインドモールコーナー (L) Rear Window Mould corner (L)	1	
32	0813 53 911	フロントピラーモール (R) Front Pillar Mould (R)	1	
33	0813 53 912	ルーフサイドモール (R) Roof Side Mould (R)	1	
34	0813 53 913	リヤピラーモール (R) Rear Pillar Mould (R)	1	
35	0810 53 914	リヤピラーローアモール (R) Rear Pillar Lower Mould (R)	1	
36	0813 53 915	フロントコーナーモール (R) Front Corner Mould (R)	1	
37	0813 53 916	リヤコーナーモール (R) Rear Corner Mould (R)	1	
38	0813 54 911	フロントピラーモール (L) Front Pillar Mould (L)	1	
39	0813 54 912	ルーフサイドモール (L) Roof Side Mould (L)	1	
40	0813 54 913	リヤピラーモール (L) Rear Pillar Mould (L)	1	
41	0813 54 914	リヤピラーモール (L) Rear Pillar Mould (L)	1	

No.	Part Number	Description	Qty	Remarks
42	0813 54 915	フロントコーナーモール (L) Front Corner Mould (L)	1	
43	0813 54 916	リヤコーナーモール (L) Rear Corner Mould (L)	1	
44	0810 53 919	モールサポート Mould Support	4	
45	99863 0408C	タッピングスクリュー, モール取付 Tapping Screw, Mould fix.	4	
46	99767 0412	タッピングスクリュー Tapping Screw	22	
47	0813 53 951A	ルーバー (R) Louver (R)	1	
48	0813 54 951A	ルーバー (L) Louver (L)	1	
49	99768 0408	タッピングスクリュー, ルーバー セット Tapping Screw, Louver Set	4	
50	0813 53 961A	リヤベンチレーションノズル No.1 Rear Ventilation Nozzle No.1	2	
51	0813 53 963A	リヤベンチレーションノズル No.3 Rear Ventilation Nozzle No.3	2	
52	0813 53 964B	ボルト, リヤベンチレーションノズル取付 Bolt, Rear Ventilation Nozzle fix.	2	
	99972 0600	ウエーブワッシャー Wave Washer	2	
53	0813 53 931	スカーフプレート No.1 (R) Scarf Plate No.1 (R)	1	
54	0813 53 932	スカーフプレート No.2 (R) Scarf Plate No.2 (R)	1	
55	0813 54 931A	スカーフプレート No.1 (L) Scarf Plate No.1 (L)	1	
56	0813 54 932A	スカーフプレート No.2 (L) Scarf Plate No.2 (L)	1	
57	99862 0416C	タッピングスクリュー, スカーフプレート (R) (L) 取付 Tapping Screw, Scarf Plate (R) (L) fix.	13	
58	0813 53 938	ステップガーニッシュ (R) Step Garnish (R)	1	
59	0813 54 938	ステップガーニッシュ (L) Step Garnish (L)	1	
60	99767 0412	タッピングスクリュー, ステップガーニッシュセット Tapping Screw, Step Garnish Set	8	

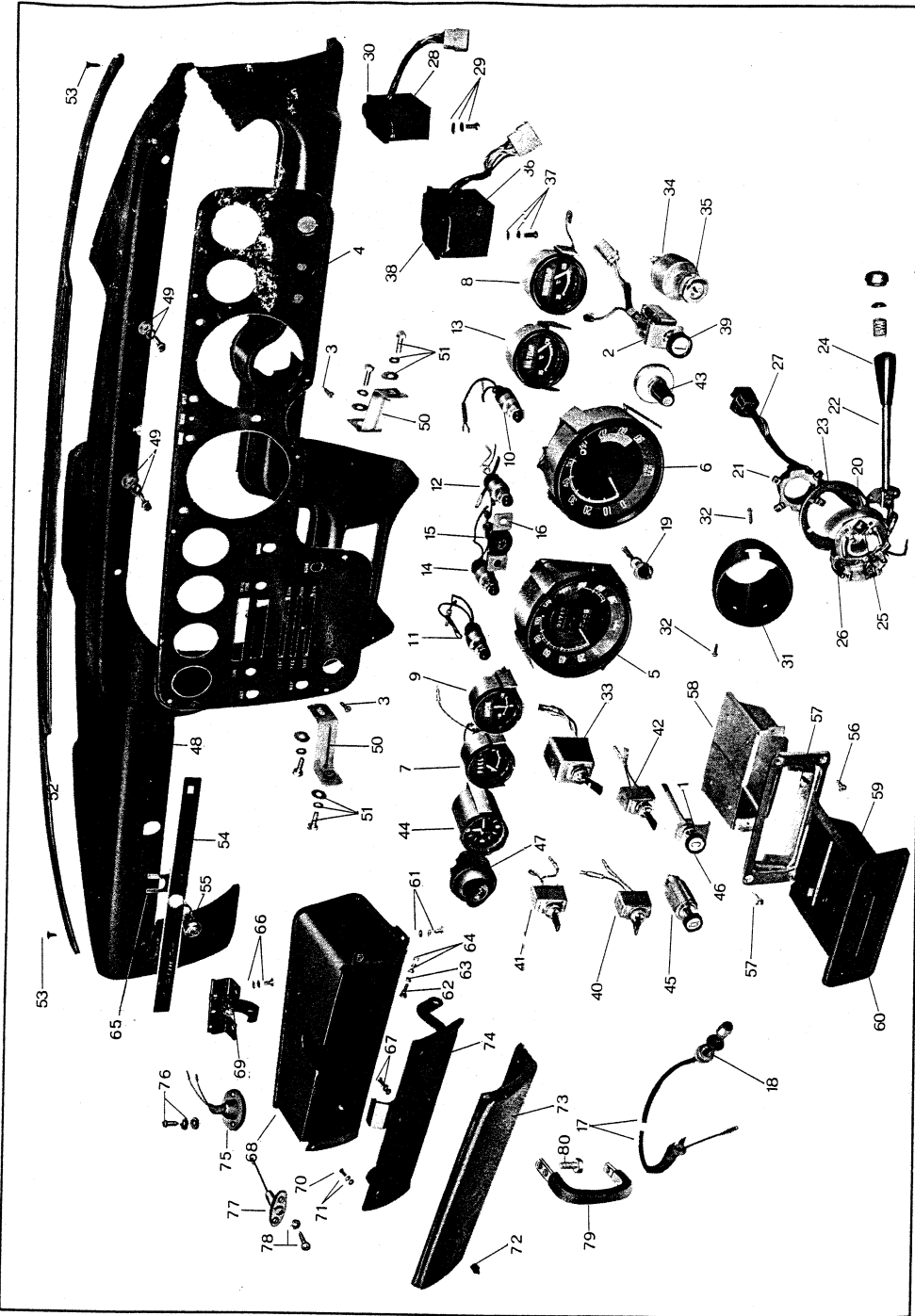

No.	Part Number	Description	Q'ty	Remarks
1	0813 55 275	サポーターNo.1 Supporter No.1	1	
2	0813 55 276	サポーターNo.2 Supporter No.2	1	
3	99837 0416B	スクリュー, メーターパネル Screw, Meter Panel	8	
4	0813 55 280B	メーターパネル Meter Panel	1	
5	0813 55 290B	スピードメーター Speedometer	1	
6	0813 55 300	タコメーター Tachometer	1	
7	0813 55 310	フューエルメーター Fuel Meter	1	
8	0813 55 320	ウォーターサーモメーター Water Thermometer	1	
9	0813 55 340	アンメーター Ammeter	1	
10	0813 55 410	ウィンカーワーニングランプ(R.H.) Winker Warning Lamp (R.H.)	1	
11	0813 55 420	ウィンカーワーニングランプ(L.H.) Winker Warning Lamp (L.H.)	1	
12	0813 55 430	オイルプレッシャー Oil Pressure	1	
13	0813 55 460	オイルサーモメーター Oil Thermometer	1	
14	0813 55 480	ハンドブレーキワーニングランプ Hand Brake Warning Lamp	1	
15	0813 55 500	ワーニングランプ, ハイビーム Warning Lamp, High Beam	1	
16	0813 55 501	セットブラケット Set Bracket	1	
17	0813 55 550	スピードメーターケーブル SPEEDOMETER CABLE	1	
18	0183 55 555	グロメット Grommet	1	
19	0813 55 570	トリップメーターリターンケーブル Trip Meter Return Cable	1	

No.	Part Number	Description	Q'ty	Remarks
	0813 55 580A	コンビネーションスイッチ COMBINATION SWITCH	1	
20	0813 55 581	スイッチボディ, アッパー Switch Body, Upper	1	
21	0810 55 582	スイッチボディ, ロア Switch Body, Lower	1	
22	0813 55 583A	コンビネーションスイッチレバー Combination Switch Lever	1	
23	0810 55 594	コラムカバーセットブラケット Column Cover Set Bracket	1	
24	0223 55 584	ノブ, コンビネーションスイッチ Knob, Combination Switch	1	
25	0208 55 585A	ラチェット Ass'y Ratchet Ass'y	1	
26	0208 55 589	ホーンコンタクト Horn Contact	1	
27	0813 55 600A	スイッチコード Ass'y Switch Cord Ass'y	1	
28	0813 55 620	ディマースイッチリレー Dimmer Switch Relay	1	
29	99833 0512	スクリュー, リレー取付 Screw, Relay fix.	2	
	99952 0500	プレーンワッシャー Plain Washer	2	
	99971 0500	スプリングワッシャー Spring Washer	2	
30	0813 55 615	シートラバー Seat Rubber	1	
31	0813 55 650	コラムカバー, ロア Column cover, Lower	1	
32	99833 0408B	スクリュー, コリュームカバー取付 Screw, Column Cover fix.	3	
	99971 0400B	スプリングワッシャー Spring Washer	3	
33	0813 55 660	ワイパースピードスイッチ Wiper Speed Switch	1	
34	0813 55 670A	イグニッションスイッチ IGNITION SWITCH	1	
35	0813 55 671	セッティング Set Ring	1	
36	0813 55 690B	ワイパースイッチリレー Wiper Switch Relay	1	

No.	Part Number	Description	Q'ty	Remarks
37	99833 0512	スクリュー Screw	2	
	99952 0500	プレーンワッシャー Plain Washer	2	
	99971 0500	スプリングワッシャー Spring Washer	2	
38	0223 60 832	シートラバー Seat Rubber	1	
39	0813 55 710A	ライトスイッチ Light Switch	1	
40	0813 55 740	マップランプスイッチ Map Lamp Switch	1	
41	0813 55 750	アンテナスイッチ Antenna Switch	1	
42	0813 55 760	オートクロック Auto Clock	1	
43	0813 55 770	パネルライトレジスター Panel Light Resister	1	
44	0813 55 790	ホーンスイッチ Horn Switch	1	
45	0813 55 830	シガーライター Cigar Lighter	1	
46	0813 55 970	チョークワイヤー Choke Wire	1	
47	0813 66 330B	マップランプ Map Lamp	1	
48	0813 68 020B	クラッシュパッド Crush Pad	1	
49	99806 0618	ボルト, クラッシュパッド取付 Bolt, Crush Pad fix.	12	
	99952 0618	プレーンワッシャー Plain Washer	12	
	99971 0600	スプリングワッシャー Spring Washer	12	
50	0813 68 040	セットプレート Set Plate	2	
51	99806 0618	ボルト Bolt	4	
	99952 0618	プレーンワッシャー Plain Washer	4	
	99971 0600	スプリングワッシャー Spring Washer	4	
52	0813 68 081	ガーニッシュ Garnish	1	
53	99862 0416B	タッピングスクリュー Tapping Screw	8	

No.	Part Number	Description	Qty	Remarks
54	0813 68 082C	デコレーションプレート Decoration Plate	1	
55	0813 68 370A	キーシリンダー Key Cylinder	1	
56	99862 0412C	スクリュー, アッシュトレイ取付 Screw, Ash Tray fix.	4	
	0813 68 180A	アッシュトレイ ASH TRAY	1	
57	99833 0316C	スクリュー Screw	2	
58	0221 55 060B	インターパネル Ass'y Outer Panel Ass'y	1	
59	0813 68 200A	アッシュトレイインナー Ass'y Ash Tray Inner Ass'y	1	
60	0813 68 206	ノブ Knob	1	
	0813 68 320A	グローブポケット Ass'y GLOVE POCKET Ass'y	1	
61	99952 0500B	プレーンワッシャー Plain Washer	4	
	99973 0500B	ツースワッシャー Toothed Washer	4	
	99834 0512B	スクリュー Screw	4	
62	0813 68 321B	ジョイントピン Joint Pin	1	
63	99952 0600	プレーンワッシャー Plain Washer	2	
	99972 0600	ウェーブワッシャー Wave Washer	2	
64	99952 0412	プレーンワッシャー Plain Washer	2	
	99906 0400	ナット Nut	2	
	99971 0400	スプリングワッシャー Spring Washer	2	
65	0813 68 328	クランプ Clamp	1	
66	99833 0510	スクリュー Screw	2	
	99971 0500	スプリングワッシャー Spring Washer	2	
67	99833 0510B	スクリュー Screw	8	
	99971 0500B	スプリングワッシャー Spring Washer	8	

No.	Part Number	Description	Qty	Remarks
	99952 0500B	プレーンワッシャー Plain Washer	8	
68	0813 68 330B	グローブポケット Glove Pocket	1	
69	0813 68 350B	フック Ass'y Hook Ass'y	1	
	0813 68 380	グローブポケットカバー GLOVE POCKET COVER	1	
70	99833 0408B	スクリュー Screw	4	
	99833 0410B	スクリュー Screw	2	
71	99952 0400B	プレーンワッシャー Plain Washer	6	
	99971 0400B	スプリングワッシャー Spring Washer	6	
72	0118 58 931	ドアストップラバー Door Stop Rubber	2	
73	0813 68 390	アウターカバー Outer Cover	1	
74	0813 68 410	インナーカバー Inner Cover	1	
75	0813 55 190	グローブポケットランプ Ass'y Glove Pocket Lamp Ass'y	1	
76	99833 0408	スクリュー, ランプ取付 Screw, Lamp fix.	2	
	99952 0400	プレーンワッシャー Plain Washer	2	
	99971 0400	スプリングワッシャー Spring Washer	2	
77	0209 66 820	ドアスイッチ Door Switch	1	
78	99833 0510	スクリュードアスイッチ取付 Screw, Door Switch fix.	2	
79	0813 68 120	アシストハンドル Assist Handle	1	
80	908062 510	セットボルト, アシストハンドル取付 Set Bolt, Assist handle fix.	3	

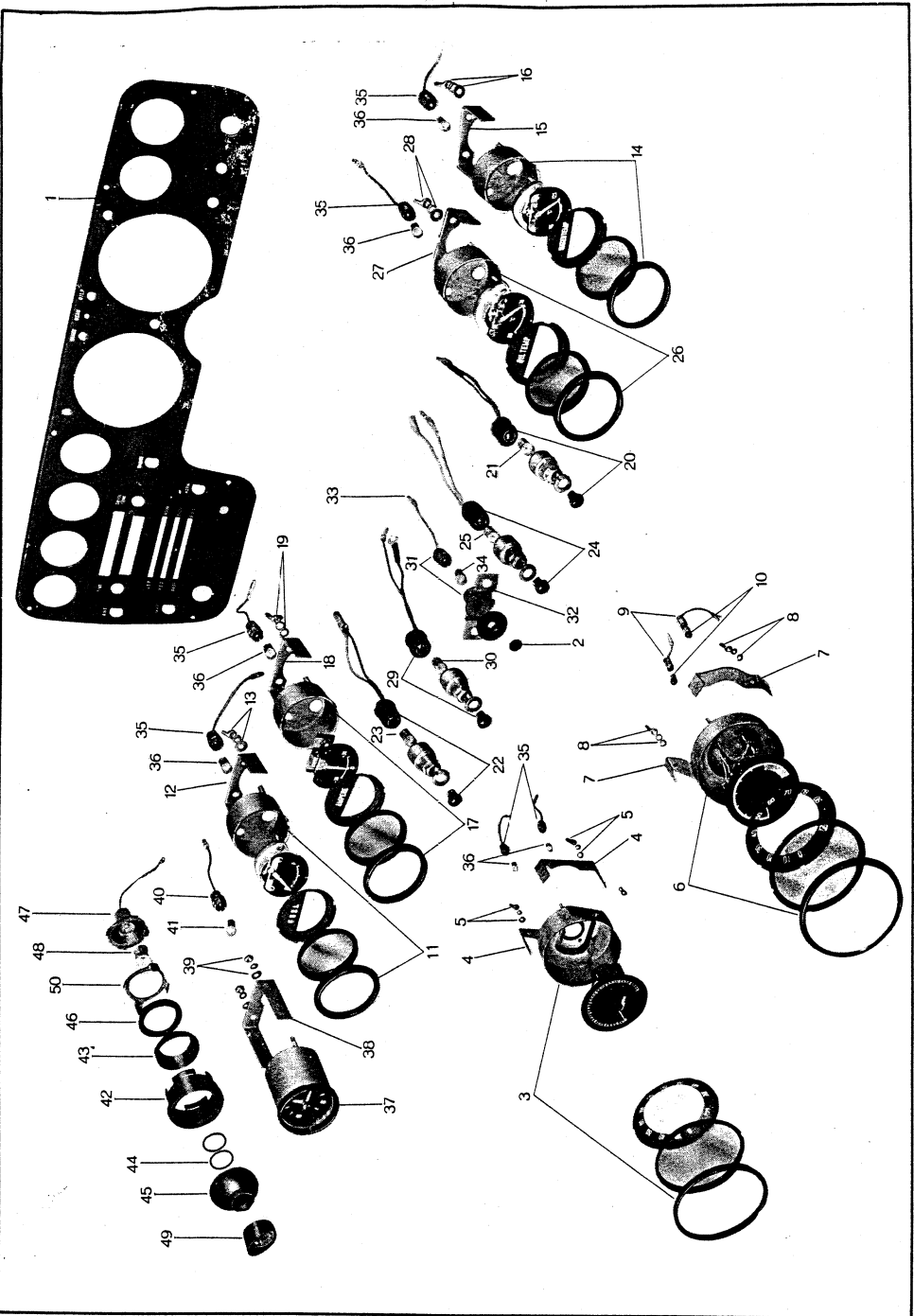

No.	Part Number	Description	Q'ty	Remarks
	0813 55 280B	メーターパネル Ass'y METER PANEL Ass'y	1	
1	0813 55 281B	メーターパネル Meter Panel	1	*
2	0813 55 282	レンズ Lens	1	
3	0813 55 290B	スピードメーター Speedometer	1	
4	0813 55 298A	メーターセットブラケット, スピードメーター取付用 Meter Set Bracket, Speedometer Fixing use	2	
5	99941 0500	ウイングナット, スピードメーター取付用 Wing Nut, Speedometer Fixing use	4	
	99952 0500	プレーンワッシャー Plain Washer	4	
	99971 0500	スプリングワッシャー Spring Washer	4	
6	0813 55 300	タコメーター Tachometer	1	
7	0813 55 308	メーターセットブラケット, タコメーター取付用 Meter Set Bracket, Tachometer Fixing use	2	
8	99941 0500	ウイングナット, タコメーター取付用 Wing Nut, Tachometer Fixing use	4	
	99952 0500	プレーンワッシャー Plain Washer	4	
	99971 0500	スプリングワッシャー Spring Washer	4	
9	0813 55 305	バルブコード, タコメーター Bulb Cord, Tachometer	2	
10	0221 55 241	バルブ, タコメーター Bulb, Tachometer	2	
11	0813 55 310	フューエルメーター Fuel Meter	1	
12	0813 55 318	メーターセットブラケット, フューエルメーター取付用 Meter Set Bracket, Fuel Meter Fixing use	1	
13	99941 0500	ウイングナット, フューエルメーター取付用 Wing Nut, Fuel Meter Fixing use	4	
	99952 0500	プレーンワッシャー Plain Washer	4	
	99971 0500	スプリングワッシャー Spring Washer	4	
14	0813 55 320	ウォーターサーモメーター Water Thermometer	1	
15	0813 55 318	メーターセットブラケット, ウォーターサーモメーター取付用 Meter Set Bracket, Water Thermometer Fixing use	1	

No.	Part Number	Description	Qty	Remarks
16	99941 0500	ウィングナット, ウォーター サーマーター取付用 Wing Nut, Water Thermometer Fixing use	4	
	99952 0500	プレーンワッシャー Plain Washer	4	
	99971 0500	スプリングワッシャー Spring Washer	4	
17	0813 55 340	アンメーター Ammeter	1	
18	0813 55 318	メーターセットブラケット, アンメーター取付用 Meter Set Bracket, Ammeter Fixing use	1	
19	99941 0500	ウィングナット Wing Nut	2	
	99952 0500	プレーンワッシャー Plain Washer	2	
	99971 0500	スプリングワッシャー Spring Washer	2	
20	0813 55 410	ウィンカーワーニングランプ (R.H.) WINKER WARNING LAMP (R.H.)	1	
21	0221 55 241	バルブ Bulb	1	
22	0813 55 420	ウィンカーワーニングランプ (L.H.) WINKER WARNING LAMP (L.H.)	1	
23	0221 55 241	バルブ Bulb	1	
24	0813 55 430	オイルプレッシャーワーニングランプ OIL PRESSURE WARNING LAMP	1	
25	0221 55 241	バルブ Bulb	1	
26	0813 55 460	オイルサーモメーター Oil Thermometer	1	
27	0813 55 318	メーターセットブラケット, オイルサーモメーター取付用 Meter Set Bracket, Oil Thermometer Fixing use	1	
28	99941 0500	ウィングナット, オイルサーモメーター取付用 Wing Nut, Oil Thermometer Fixing use	4	
	99952 0500	プレーンワッシャー Plain Washer	4	
	99971 0500	スプリングワッシャー Spring Washer	4	

No.	Part Number	Description	Qty	Remarks
29	0813 55 480	ハンドブレーキワーニングランプ HAND BRAKE WARNING LAMP	1	
30	0221 55 241	バルブ Bulb	1	
31	0813 55 500	ワーニングランプ, ハイビーム WARNING LAMP, HIGH BEAM	1	
32	0813 55 501	セットブラケット Set Bracket	1	
33	0813 55 502	バルブコード Bulb Cord	1	
34	0221 55 241	バルブ Bulb	1	
35	0813 55 538	バルブコード Bulb Cord	6	
36	0221 55 241	バルブ Bulb	6	
37	0813 55 790	オートクロック Auto Clock	1	
38	0813 55 798	セットブラケット, オート, クロック取付用 Set Bracket, Auto, Clock Fixing use	1	
39	99941 0500	ウィングナット, オートクロック取付用 Wing Nut, Auto Clock Fixing use	2	
	99952 0500	プレーンワッシャー Plain Washer	2	
	99971 0500	スプリングワッシャー Spring Washer	2	
40	0813 55 795	バルブコード, オートクロック用 Bulb Cord, Auto Clock use	1	
41	0221 55 241	バルブ, オートクロック用 Bulb, Auto Clock use	1	
	0813 66 330B	マップランプ MAP LAMP	1	
42	0813 66 331B	マップランプボディ Map Lamp Body	1	
43	0813 66 332A	フロントリング Front Ring	2	
44	0810 66 333	レンズ Lens	1	
45	0813 66 334	レンズホルダー Lense Holder	1	



マップランプ  
MAP LAMP

No.	Part Number	Description	Qty	Remarks
46	0813 66 335A	スペーサー No.1 Spacer No.1	1	
47	0813 66 336A	スペーサー No.2 Spacer No.2	1	
48	0810 66 337	バルブ Bulb	1	
49	0813 66 338	フード Hood	1	
50	0813 66 339	スプリングプレート Spring Plate	1	

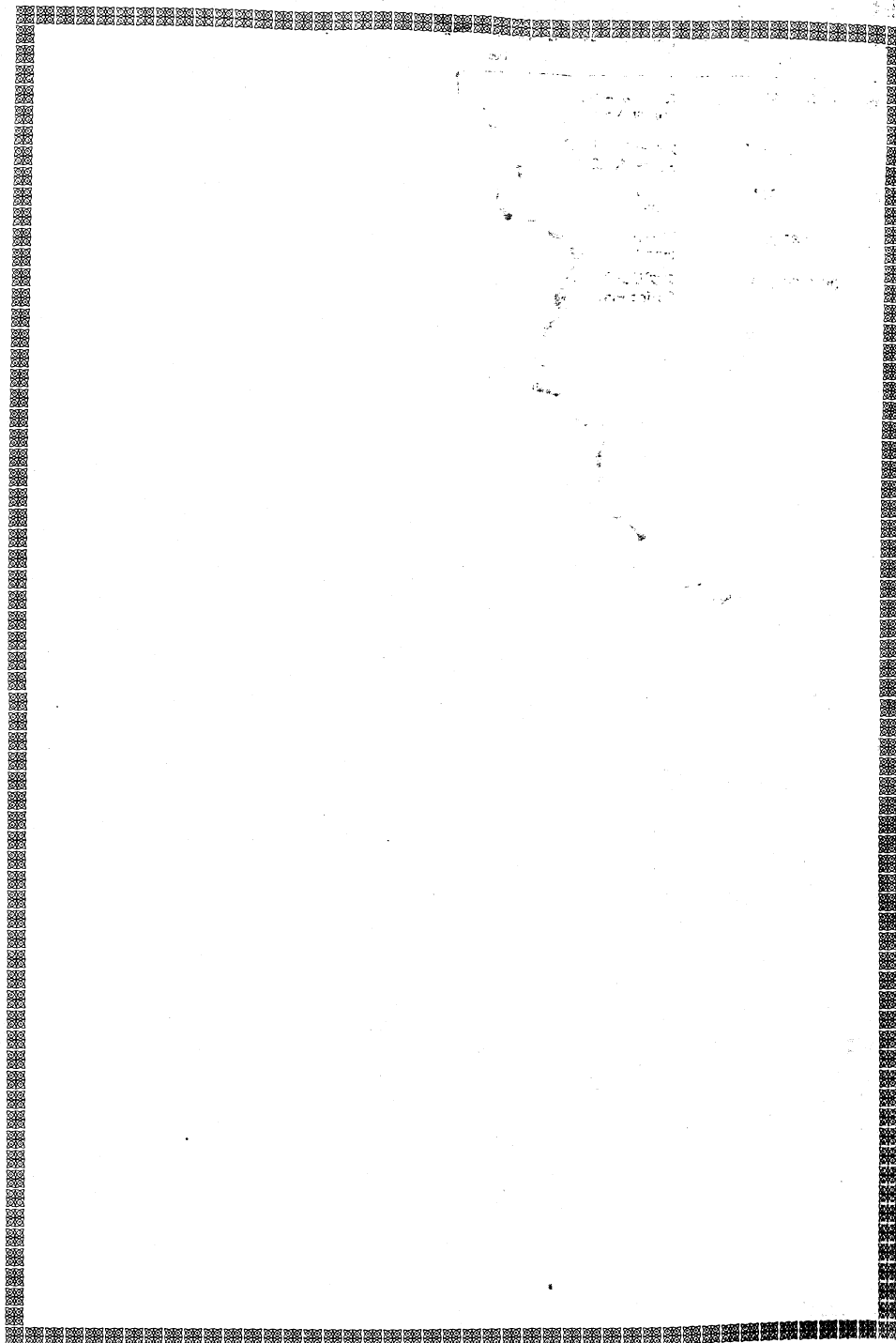

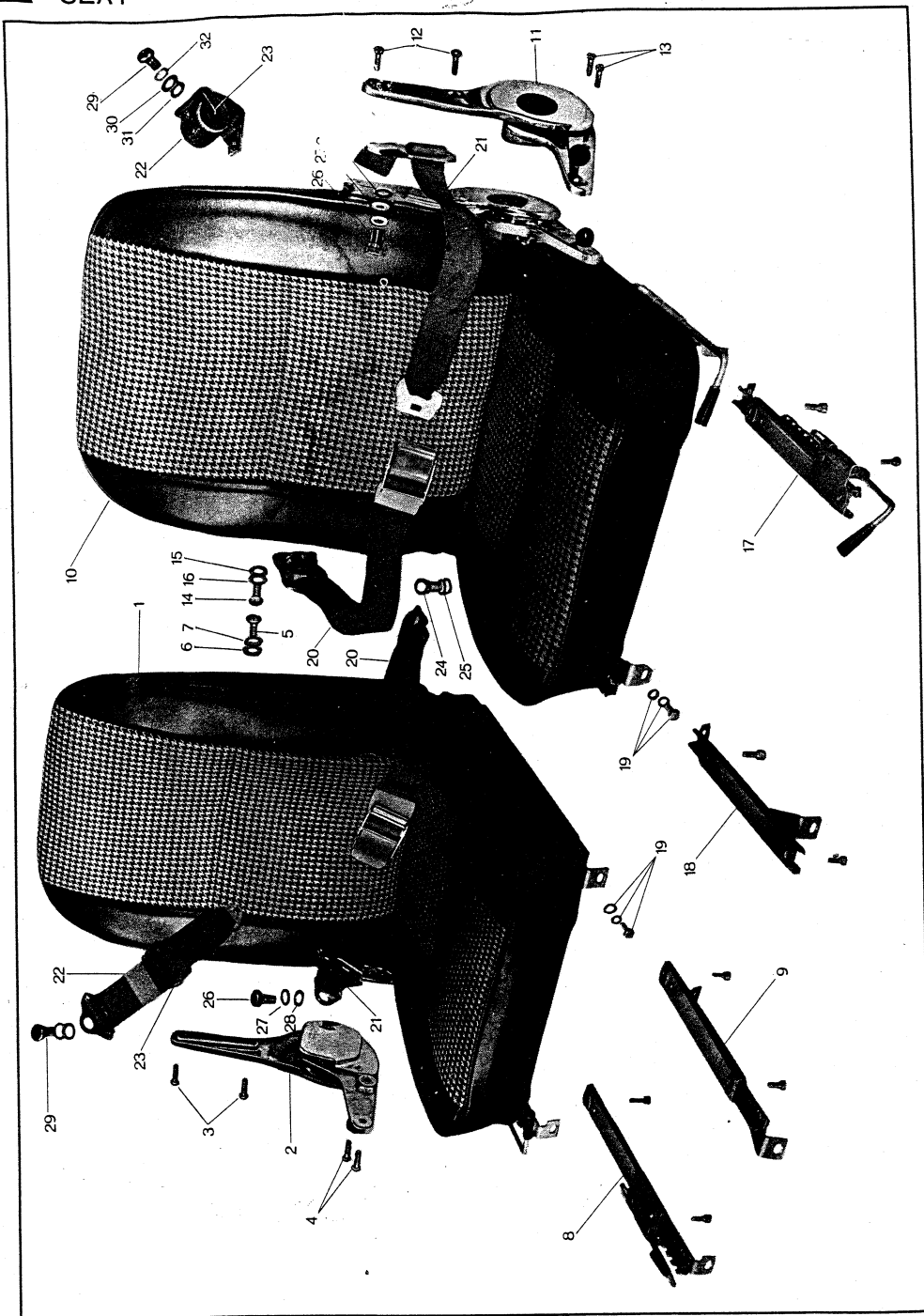

No.	Part Number	Description	Q'ty	Remarks
1	0813 57 100	シート Ass'y (R) SEAT Ass'y (R)	1	
	0813 57 110	シートクッション (R) Seat Cushion (R)	1	
	0813 57 103	トップカバー No.1 (R) Top Cover No.1 (R)	1	
	0813 57 104	トップカバー No.2 (R) Top Cover No.2 (R)	1	
	0813 57 116A	クッショントリム (R) Cushion Trim (R)	1	
	0813 57 120	シートバック (R) Seat Back (R)	1	
	0813 57 126A	バックトリム (R) Back Trim (R)	1	
2	0813 57 130	リクライニングシートナックル (R) Reclining Seat Knuckle (R)	1	
3	0813 57 108	スクリュー、ナックル取付 (バック) Screw, Knuckle fix. (Back)	2	
4	0813 57 109	スクリュー、ナックル取付 (ローア) Screw, Knuckle fix. (Lower)	2	
5	0813 57 106	ヒンジピン Hinge Pin	1	
6	0813 57 107	ワッシャー、ヒンジ用 Washer, Hinge use	1	
7	99953 1030	プレーンワッシャー Plain Washer	1	
8	0813 57 710	ライトスライド Ass'y (R) Right Slide Ass'y (R)	1	
9	0813 57 730	ライトスライド Ass'y (L) Right Slide Ass'y (L)	1	
10	0813 57 150	シート Ass'y (L) SEAT Ass'y (L)	1	
	0813 57 160	シートクッション (L) Seat Cushion (L)	1	
	0813 57 153	トップカバー No.1 (L) Top Cover No.1 (L)	1	
	0813 57 154	トップカバー No.2 (L) Top Cover No.2 (L)	1	
	0813 57 166A	クッショントリム (L) Cushion Trim (L)	1	
	0813 57 170	シートバック (L) Seat Back (L)	1	
	0813 57 176A	バックトリム (L) Back Trim (L)	1	
11	0813 57 180	リクライニングシートナックル (L) Reclining Seat Knuckle (L)	1	
12	0221 57 108	スクリュー、ナックル取付 (バック) Screw, Knuckle fix. (Back)	2	
13	0813 57 109	スクリュー、ナックル取付 (ローア) Screw, Knuckle fix. (Lower)	2	

No.	Part Number	Description	Qty	Remarks
14	0813 57 106	ヒンジピン Hinge Pin	1	
15	0813 57 107	ワッシャー Washer	1	
16	99953 1030	プレーンワッシャー Plain Washer	1	
17	0813 57 750	レフトスライド Ass'y (R) Left Slide Ass'y (R)	1	
18	0813 57 770	レフトスライド Ass'y (L) Left Slide Ass'y (L)	1	
19	99805 0825	ボルト, シート取付 Bolt, Seat fix.	8	
	99971 0800	スプリングワッシャー Spring Washer	8	
	99952 0800	プレーンワッシャー Plain Washer	8	
	0813 57 950A	セイフティベルト(3点式) SAFETY BELT (3 POINT TYPE)	2	
20	0813 57 951A	ベルト A, インサイドラップ Belt A, Inside Lap	2	
21	0813 57 952A	ベルト B, アウトサイドラップ Belt B, Outside Lap	2	
22	0813 57 953A	ベルト C, ショルダー Belt C, Shoulder	2	
23	0813 57 955A	ベルトローラー Belt Roller	4	
24	2952 57 815	アイボルト, ベルトフック用 (インサイド) Eye Bolt, Belt Hook use (Inside)	2	
25	99201 3500	スプリングワッシャー Spring Washer	2	
	99203 3500	プレーンワッシャー Plain Washer	2	
26	2952 57 816	ボルト, ベルト取付 (ピラー) Bolt, Belt fix. (Pillar)	2	
27	0208 78 149A	ワッシャー Washer	4	
28	99203 3500	プレーンワッシャー Plain Washer	2	
29	0259 78 118	スクリュー, ベルト取付 (ピラー) Screw, Belt fix. (Pillar)	2	
30	0208 78 147A	ワッシャー Washer	2	
31	0208 78 149A	ワッシャー Washer	4	
32	0208 57 978	プレーンワッシャー, ピラー用 Plain Washer, Pillar use	2	

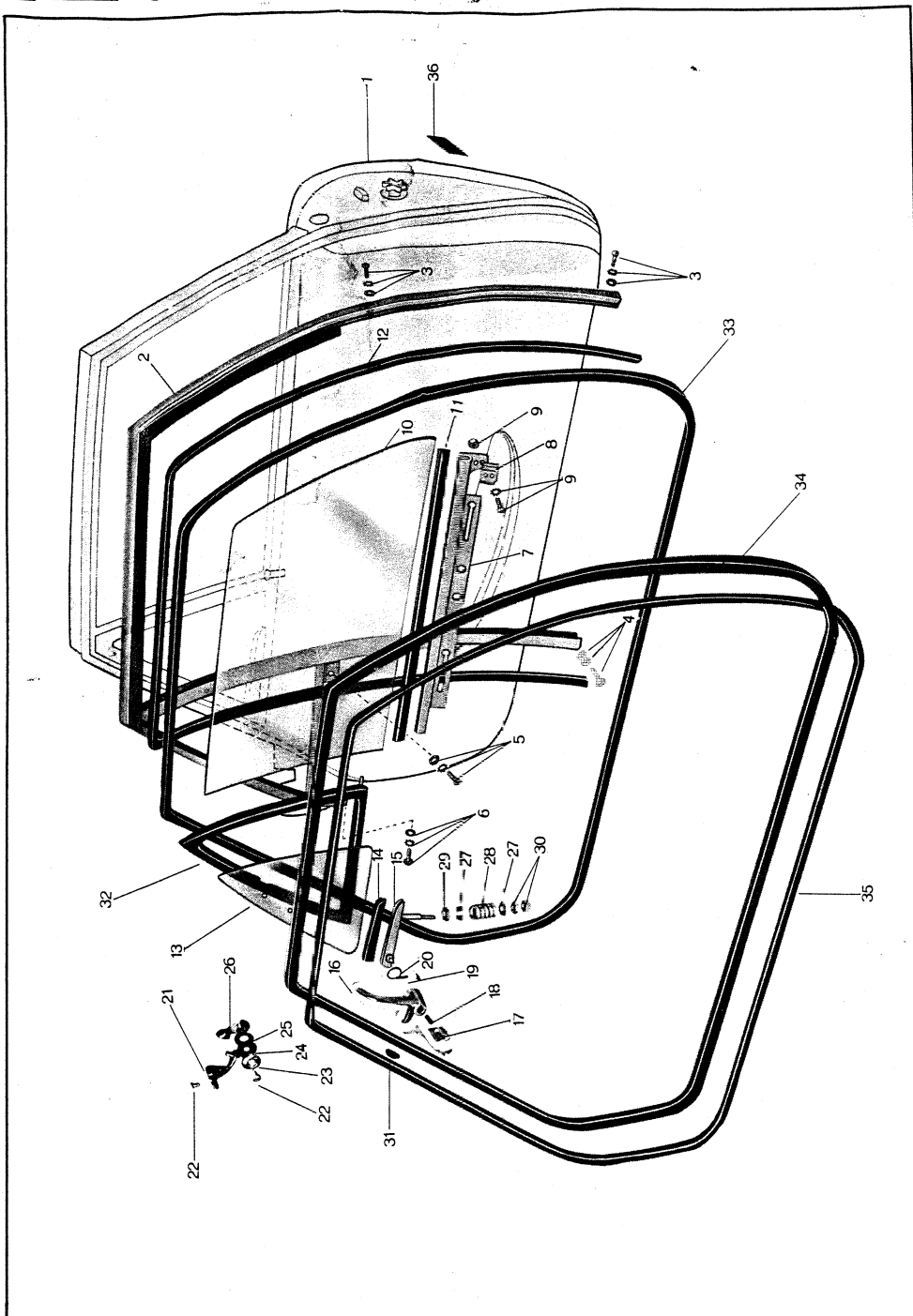

No.	Part Number	Description	Qty	Remarks
1	0813 58 000	サイド ドアー Cpt. (R) SIDE DOOR Cpt. (R)	1	
	0813 59 000	サイド ドアー Cpt. (L) SIDE DOOR Cpt. (L)	1	
2	0813 58 110C	ドアサッシュ (R) Door Sash (R)	1	
	0813 59 110C	ドアサッシュ (L) Door Sash (L)	1	
3	99833 0608	スクリュー, サッシュリヤー上部 Screw, Sash Rear Upper Quarter	2	
	99974 0600	ツースワッシャー Toothed Washer	2	
	99952 0600	プレーンワッシャー Plain Washer	2	
4	99834 0608	スクリュー Screw	2	
	99974 0600	ツースワッシャー Toothed Washer	2	
	99952 0600	プレーンワッシャー Plain Washer	2	
5	99834 0612	スクリュー Screw	2	
	99974 0600	ツースワッシャー Toothed Washer	2	
	99952 0600	プレーンワッシャー Plain Washer	2	
6	99834 0612	スクリュー Screw	4	
	99974 0600	ツースワッシャー Toothed Washer	4	
	99952 0600	プレーンワッシャー Plain Washer	4	
	0813 58 200A	ドアーガラス (R) DOOR GLASS (R)	1	
	0813 59 200A	ドアーガラス (L) DOOR GLASS (L)	1	
7	0813 58 210A	ドアーガラスホルダー (R) Door Glass Holder (R)	1	
	0813 59 210A	ドアーガラスホルダー (L) Door Glass Holder (L)	1	
8	0813 58 214	ドアーガラスガイド Door Glass Guide	2	
9	99952 0600	プレーンワッシャー Plain Washer	4	
	99931 0516	スクリュー Screw	4	
	99906 0500	ナット Nut	4	

No.	Part Number	Description	Qty	Remarks
	99974 0500	ツースワイシャー Toothed V	4	
10	0813 58 221A	ドアーガラスオンリー (R) Door Glass Only (R)	1	
	0813 59 221A	ドアーガラスオンリー (L) Door Glass Only (L)	1	
11	0603 58 231	ドアーガラスホールディングラバー Door Glass Holding Rubber	2	
12	0813 58 241A	ガラスランチャンネル (R) Glass Run Channel (R)	1	
	0813 59 241A	ガラスランチャンネル (L) Glass Run Channel (L)	1	
	0813 58 410A	ドアーベンチレーター (R) DOOR VENTILATOR (R)	1	
	0813 59 410A	ドアーベンチレーター (L) DOOR VENTILATOR (L)	1	
13	0813 58 411A	ベンチレーターガラス (R) Ventilator Glass (R)	1	
	0813 59 411A	ベンチレーターガラス (L) Ventilator Glass (L)	1	
14	0813 58 412	ベンチレーターホールディングラバー (R) Ventilator Holding Rubber (R)	1	
	0813 59 412	ベンチレーターホールディングラバー (L) Ventilator Holding Rubber (L)	1	
15	0813 58 430A	ベンチレーターサッシュ (R) Ventilator Sash (R)	1	
	0813 59 430A	ベンチレーターサッシュ (L) Ventilator Sash (L)	1	
16	0223 58 451A	ハンドル, ベンチレーションウインドウ (R) Handle, Ventilation Window (R)	1	
	0223 59 451A	ハンドル, ベンチレーションウインドウ (L) Handle, Ventilation Window (L)	1	
17	0187 58 442A	プッシュボタン, ベンチレーション Push Button, Ventilator	2	
18	0187 58 443	スプリング, ベンチレーター Spring, Ventilator	2	
19	0115 58 214	スプリングピン Spring Pin	2	
20	99972 1000	ウェーブワッシャー Wave Washer	2	
21	0813 58 440	ベンチレーターピボット (R) Ventilator Pivot (R)	1	
	0813 59 440	ベンチレーターピボット (L) Ventilator Pivot (L)	1	
22	99771 0408	スクリュー Screw	4	

No.	Part Number	Description	Qty	Remarks
23	0223 58 444	ガラスクランプ Glass Clamp	2	
24	0223 58 445	シート, ピボットインナー Seat, Pivot Inner	2	
25	0223 58 446	シート, ピボットアウター Seat, Pivot Outer	2	
26	0813 58 461A	ベンチレーターピボットアッパー (R) Ventilator Pivot Upper (R)	1	
	0813 59 461A	ベンチレーターピボットアッパー (L) Ventilator Pivot Upper (L)	1	
27	0187 58 471	ワッシャー, ドアーベンチレーター Washer, Door Ventilator	4	
28	0115 58 171	スプリング, ドアーベンチレーター Spring, Door Ventilator	2	
29	0221 58 473A	ワッシャー, ドアーベンチレーター Washer, Door Ventilator	2	
30	99906 0600	ナット Nut	2	
	99907 0600	ナット Nut	2	
31	0223 58 481	ロックガイド Lock Guide	2	
32	0813 58 491B	ベンチレーターシールドラバー Ventilator Shield Rubber	2	
33	0813 58 901A	シールドラバーNo.1 (R) Shield Rubber No.1 (R)	1	
	0813 59 901A	シールドラバーNo.1 (L) Shield Rubber No.1 (L)	1	
34	0813 58 902	シールドラバーNo.2 (R) Shield Rubber No.2 (R)	1	
	0813 59 902	シールドラバーNo.2 (L) Shield Rubber No.2 (L)	1	
35	0813 58 904	シーミングウエルト Seaming Welt	2	
36	0223 69 081	レフレックスレイベル Reflex Label	2	

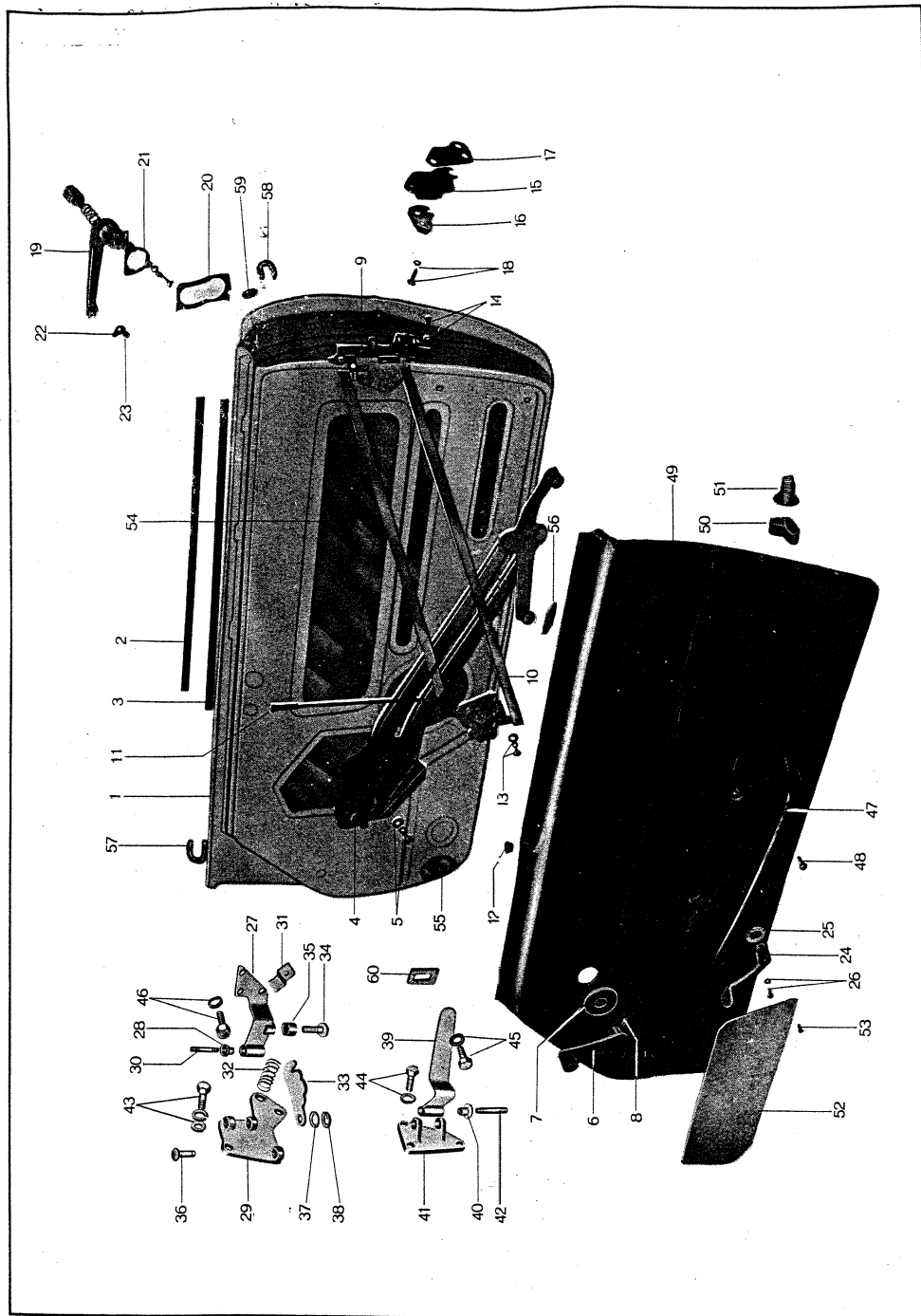

No.	Part Number	Description	Qty	Remarks
1	0813 58 010A	ドアボディ (R) Door Body (R)	1	
	0813 59 010B	ドアボディ (L) Door Body (L)	1	
2	0813 58 270	ウエザーストリップ, アウター Weatherstrip, Outer	2	
3	0813 58 280	ウエザーストリップ, インナー Weatherstrip, Inner	2	
4	0813 58 300B	ウインドレギュレーター (R) Window Regulator (R)	2	
	0813 59 300B	ウインドレギュレーター (L) Window Regulator (L)	2	
5	99834 0612	スクリュー, レギュレーター取付 Screw, Regulator fix.	10	
	99974 0600	ツースワッシャー Toothed Washer	10	
6	0813 58 370	レギュレーターハンドル Regulator Handle	2	
7	0813 58 391	エスカッション Escutcheon	2	
8	0813 58 393	ピン Pin	2	
	0813 58 500B	ドアロック & リモートコントロール (R) DOOR LOCK & REMOTE CONTROL (R)	1	
	0813 59 500B	ドアロック & リモートコントロール (L) DOOR LOCK & REMOTE CONTROL (L)	1	
9	0813 58 510A	ドアロック (R) Door Lock (R)	1	
	0813 59 510A	ドアロック (L) Door Lock (L)	1	
10	0813 58 550B	リモートコントロール (R) Remote Control (R)	1	
	0813 59 550B	リモートコントロール (L) Remote Control (L)	1	
11	0813 58 551	ノブ Knob	2	
12	0813 58 552	グロメット, プッシュボタン Grommet, Push Button	2	
13	99832 0612	スクリュー, ドアロック取付 Screw, Door Lock fix.	6	
	99975 0600	ツースワッシャー Toothed Washer	6	
14	99834 0612	スクリュー, ドアロック取付 Screw, Door Lock fix.	3	
	99974 0600	ツースワッシャー Toothed Washer	3	

No.	Part Number	Description	Qty	Remarks
15	0259 58 570	ドアロックアーストライカー Ass'y (R) Door Lock Striker Ass'y (R)	1	
	0259 59 570	ドアロックアーストライカー Ass'y (L) Door Lock Striker Ass'y (L)	1	
16	0259 58 581	ラック (R), ドアアーストライカー Rack (R), Door Striker	1	
	0259 59 581	ラック (L) Rack (L)	1	
17	0187 58 592A	ストライカーシート Striker Seat	2	
18	99831 0630	スクリュー Screw	4	
	99831 0625	スクリュー Screw	2	
	99975 0600	ツースワッシャー Toothed Washer	6	
19	0813 58 600B	アウターハンドル&プッシュボタン (R) Outer Handle & Push Button (R)	1	
	0813 59 600B	アウターハンドル&プッシュボタン (L) Outer Handle & Push Button (L)	1	
20	0813 58 611	プッシュボタンセットスプリング Push Button Set Spring	2	
21	0810 58 691	アウターハンドルシート No.1 (R) Outer Handle Seat No.1 (R)	1	
	0810 59 691	アウターハンドルシート No.1 (L) Outer Handle Seat No.1 (L)	1	
22	0810 58 692	アウターハンドルシート No.2 (R) Outer Handle Seat No.2 (R)	1	
	0810 59 692	アウターハンドルシート No.2 (L) Outer Handle Seat No.2 (L)	1	
23	99906 0500	ナット Nut	2	
	99974 0500	ツースワッシャー Toothed Washer	2	
24	0223 58 661	インナーハンドル (R) Inner Handle (R)	1	
	0223 59 661	インナーハンドル (L) Inner Handle (L)	1	
25	0223 58 662	ワッシャー Washer	2	
26	99837 0516C	スクリュー Screw	2	
	99975 0500	ツースワッシャー Toothed Washer	2	

No.	Part Number	Description	Qty	Remarks
	0813 58 700A	ドアヒンジアッパー&チェッカー (R) DOOR HINGE UPPER & CHECKER (R)	1	
	0813 59 700A	ドアヒンジアッパー&チェッカー (L) DOOR HINGE UPPER & CHECKER (L)	1	
27	0813 58 711B	ヒンジアッパー, ドアサイド (R) Hinge Upper, Door Side (R)	1	☆
	0813 59 711B	ヒンジアッパー, ドアサイド (L) Hinge Upper, Door Side (L)	1	☆
28	0223 58 721	ブッシュ Bush	4	
29	0813 58 721B	ヒンジアッパー, ピラーサイド (R) Hinge Upper, Pillar Side (R)	1	☆
	0813 59 721B	ヒンジアッパー, ピラーサイド (L) Hinge Upper, Pillar Side (L)	1	☆
30	0118 58 725	ヒンジピン Hinge Pin	2	
31	0813 58 736	ランプスイッチブラケット Lamp Switch Bracket	2	
32	0813 58 742A	ドアチェッカースプリング Door Checker Spring	2	
33	0813 58 743B	チェックプレート (R) Check Plate (R)	1	
	0813 59 743B	チェックプレート (L) Check Plate (L)	1	
34	0813 58 744B	チェックピン Check Pin	2	
35	0813 58 745C	ローラー Roller	2	
36	0813 58 746B	ドアチェッカーリンクピン No.2 Door Checker Link Pin No.2	2	
37	0813 58 747	ワッシャー (調整用) Washer (Adjust use)	2	
38	99576 0600	ストップリング Stop Ring	4	
	0813 58 750	ドアヒンジローアー (R) DOOR HINGE LOWER (R)	1	
	0813 59 750	ドアヒンジローアー (L) DOOR HINGE LOWER (L)	1	
39	0813 58 761	ヒンジローアー, ドアサイド (R) Hinge Lower, Door Side (R)	1	☆
	0813 59 761	ヒンジローアー, ドアサイド (L) Hinge Lower, Door Side (L)	1	☆
40	0118 58 712	ブッシュ Bush	4	
41	0813 58 771	ヒンジローアー, ピラーサイド (R) Hinge Lower, Pillar Side (R)	1	☆
	0813 59 771	ヒンジローアー, ピラーサイド (L) Hinge Lower, Pillar Side (L)	1	☆

58

59

サイド ドア  
SIDE DOOR

No.	Part Number	Description	Qty	Remarks
42	0118 58 725	ヒンジピン Hinge Pin	6	
43	99783 0830	ボルト, ヒンジアッパー取付 Bolt, Hinge Upper fix.	6	
	99971 0800	スプリングワッシャー Spring Washer	6	
44	99783 0830	ボルト, ヒンジローア取付 Bolt, Hinge Lower fix.	6	
	99971 0800	スプリングワッシャー Spring Washer	6	
	99971 1000	スプリングワッシャー Spring Washer	4	
46	99783 0830	ボルト Bolt	6	
	99971 0300	スプリングワッシャー Spring Washer	6	
47	0223 72 880A	アームレスト A (R) Arm Rest A (R)	1	
	0223 73 880A	アームレスト A (L) Arm Rest A (L)	1	
48	99833 0620	スクリュー, アームレスト Screw, Arm Rest	4	
49	0813 58 910D	トリムボード (R) Trim Board (R)	1	
	0813 59 910D	トリムボード (L) Trim Board (L)	1	
50	0208 58 921	トリムファスナー Trim Fastener	12	
51	0223 58 925	ファスナー キャップ Fastener Cap	12	
52	0813 58 915	キックプレート (R) Kick Plate (R)	1	
	0813 59 915	キックプレート (L) kick Plate (L)	1	
53	99861 0312C	タッピングスクリュー Tapping Screw	12	
54	0813 58 921	シールドスクリーン No.1 Shield Screen No.1	2	
55	0813 58 923	シールドスクリーン No.2 Shield Screen No.2	6	
	0813 58 929	シールドスクリーン No.3 Shield Screen No.3	2	

サイド ドア  
SIDE DOOR

58

59

No.	Part Number	Description	Qty	Remarks
56	0813 58 087	ガラスダウンストッパーラバー Glass Down Stopper Rubber	2	
57	0813 58 931	サッシュコーナーラバーフロント (R) Sash Corner Rubber Front (R)	1	
	0813 59 931	サッシュコーナーラバーフロント (L) Sash Corner Rubber Front (L)	1	
58	0813 58 932	サッシュコーナーラバーリヤー (R) Sash Corner Rubber Rear (R)	1	
	0813 59 932	サッシュコーナーラバーリヤー (L) Sash Corner Rubber Rear (L)	1	
59	0810 58 922	サービスホールカバー Service Hole Cover	6	
60	0813 58 937	ホールセットカバー, ヒンジローア Hole Set Cover, Hinge Lower	2	



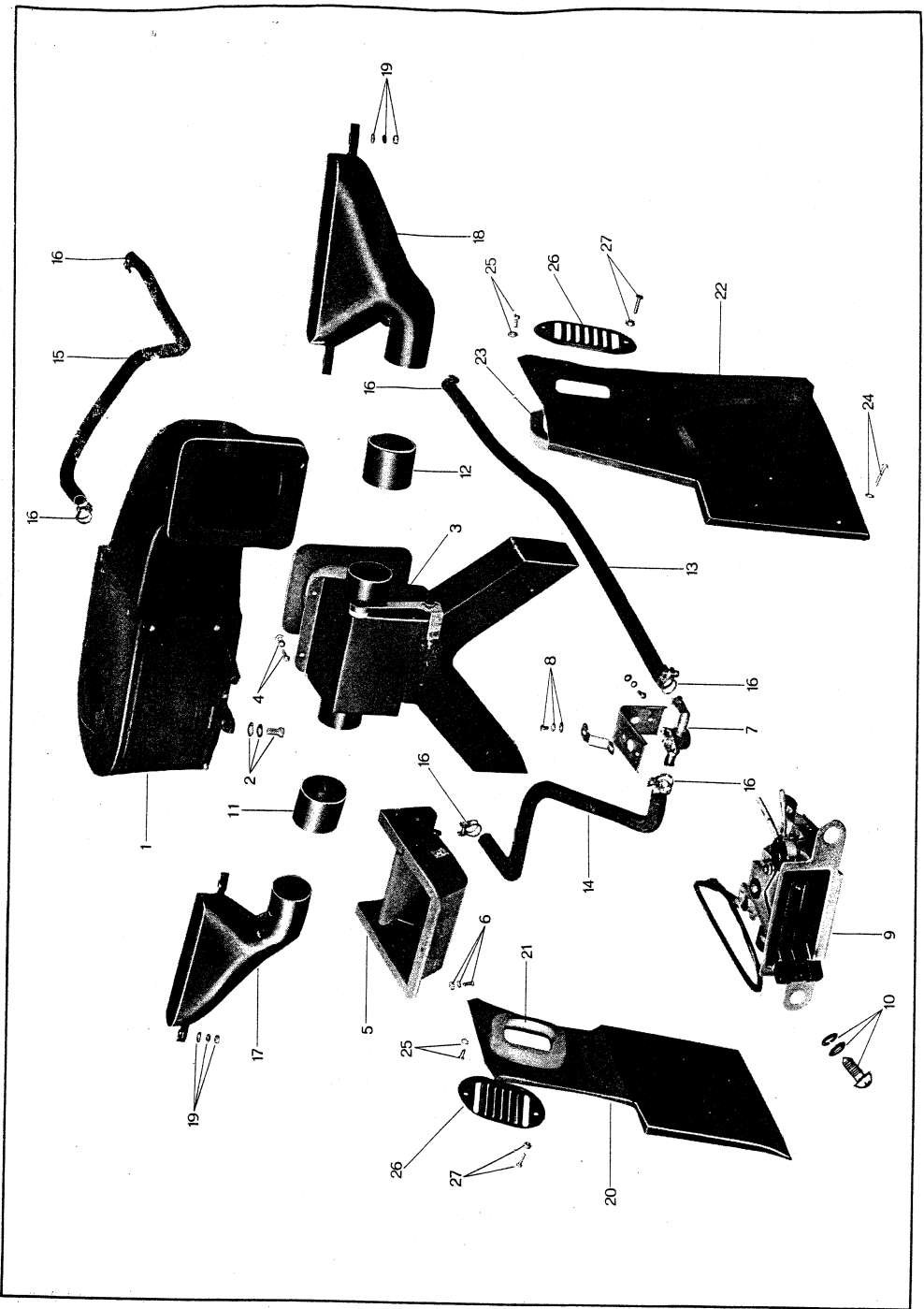

No.	Part Number	Description	Q'ty	Remarks
	0813 61 300A	カーヒーター Ass'y (日本ラジエーター製) CAR HEATER Ass'y (NICHIRA MAKE)	1	
1	0813 61 310C	ヒーターユニット&エアーダクト Ass'y Heater Unit & Air Duct Ass'y	1	<i>water sh.</i>
2	99801 0816	ボルト, ユニット取付 Bolt, Unit fix.	3	
	99952 0800	プレーンワッシャー Plain Washer	3	
	99971 0800	スプリングワッシャー Spring Washer	3	
3	0813 61 340B	エアーディストリビューター Air Distributor	1	
4	99833 0420	スクリュー, エアーダクト~エアーディストリビューター取付 Screw, Air Duct ~ Air Distributor fix.	3	
	99952 0400	プレーンワッシャー Plain Washer	3	
	99971 0400	スプリングワッシャー Spring Washer	3	
5	0813 61 350	バルブボックス Ass'y Valve Box Ass'y	1	
6	99906 0400	ナット, バルブボックス取付 Nut, Valve Box fix.	3	
	99952 0400	プレーンワッシャー Plain Washer	6	
	99971 0400	スプリングワッシャー Spring Washer	6	
	99838 0416	スクリュー Screw	3	
7	0813 53 360	ウオーターバルブ Ass'y Water Valve Ass'y	1	
8	99805 0412	スクリュー, ウオーターバルブ取付 Screw, Water Valve fix.	2	
	99952 0400	プレーンワッシャー Plain Washer	2	
	99971 0400	スプリングワッシャー Spring Washer	2	
9	0813 61 370A	コントロールボックス Ass'y Control Box Ass'y	1	
10	99838 0412	スクリュー, コントロールボックス取付 Screw, Control Box fix.	2	
	99952 0400	プレーンワッシャー Plain Washer	2	
	99971 0400	スプリングワッシャー Spring Washer	2	
11	0813 61 381A	デフロスターホース (R) Defroster Hose (R)	1	
12	0813 61 382	デフロスターホース (L) Defroster Hose (L)	1	
13	0813 61 383	ウオーターホース Water Hose	1	
14	0813 61 384A	ベントホース No.1 (ウオーターバルブ~ヒーター) Vent Hose No.1 (Water Valve ~ Heater)	1	

カー ヒーター  
CAR HEATER

No.	Part Number	Description	Qty	Remarks
15	0813 61 385B	ベントホース No.2(ヒーター～エンジン) Vent Hose No.2 (Heater ~ Engine)	1	
16	0118 78 478	ホースバンド Hose Band	6	
17	0813 55 981A	デフロスターノズル (R) Defroster Nozzle (R)	1	
18	0813 55 982A	デフロスターノズル (L) Defroster Nozzle (L)	1	
19	99906 0400	ナット, デフロスターノズル取付 Nut, Defroster Nozzle fix.	4	
	99952 0412	プレーンワッシャー Plain Washer	4	
	99971 0400	スプリングワッシャー Spring Washer	4	
20	0813 68 860	パーテショントリム (R) Partition Trim (R)	1	
21	0813 68 865	シーラー Sealer	1	
22	0813 68 870	パーテショントリム (L) Partition Trim (L)	1	
23	0813 68 865	シーラー Sealer	1	
24	99863 0425	タッピングスクリュー Tapping Screw	2	
	99952 0412	プレーンワッシャー Plain Washer	2	
25	99863 0412	スクリュー Screw	2	
	99952 0412	プレーンワッシャー Plain Washer	2	
26	0813 61 391	ルーバー Louver	2	
27	99839 0420B	スクリュー Screw	4	

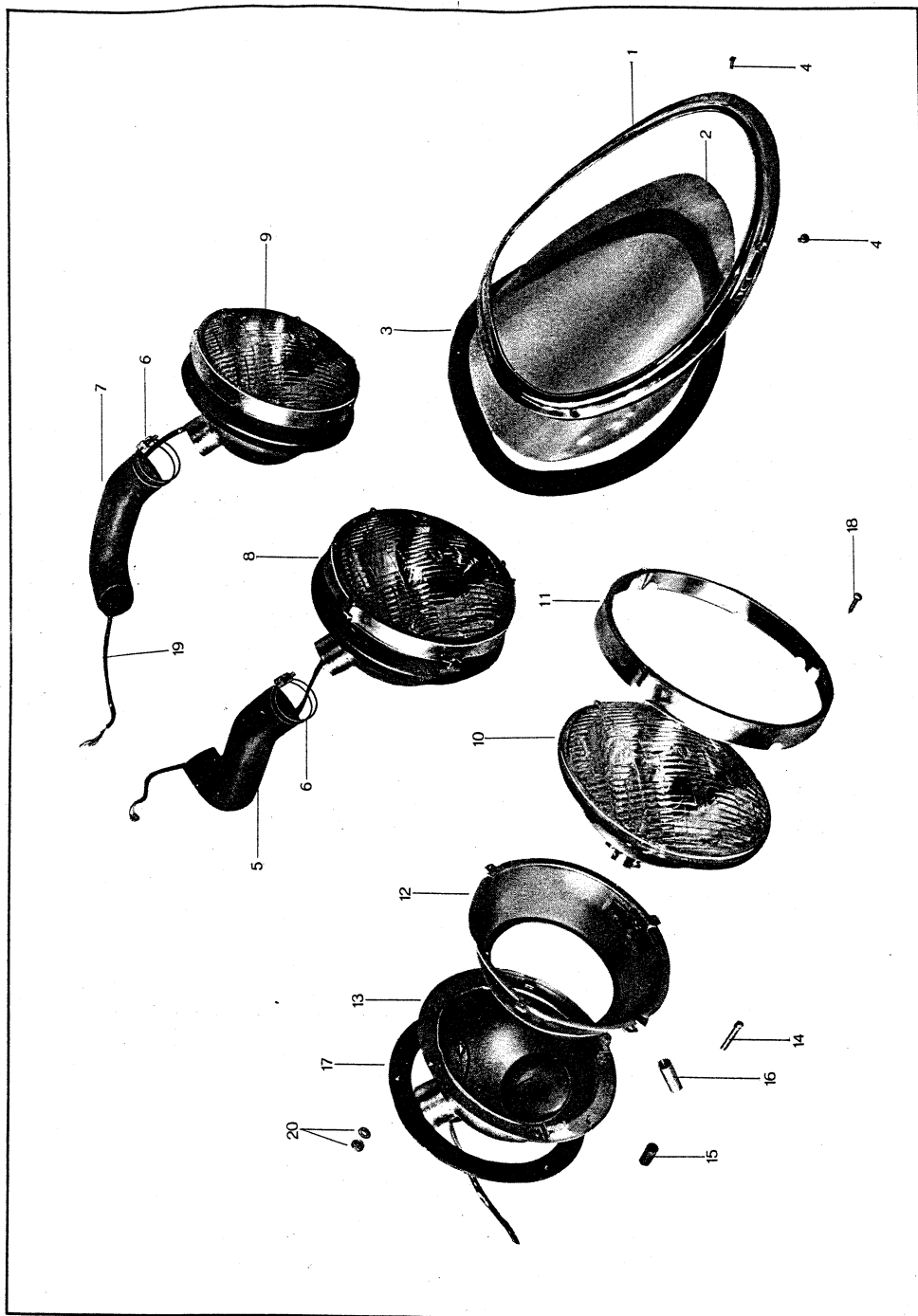

No.	Part Number	Description	Q'ty	Remarks
1	0813 66 011	ランプリム(R)ヘッドランプフード Lamp Brim (R) Head Lamp Hood	1	
	0813 66 041	ランプリム(L)ヘッドランプフード Lamp Brim (L) Head Lamp Hood	1	
2	0813 66 012	ランプフード(R) Lamp Hood (R)	1	
	0813 66 042	ランプフード(L) Lamp Hood (L)	1	
3	0813 66 013	シールラバー(R) Seal Rubber (R)	1	
	0813 66 043	シールラバー(L) Seal Rubber (L)	1	
4	99777 0414	スクリュー, ランプリム取付 Screw, Lamp Brim Fixing	8	
5	0813 66 015	エアホース, ヘッドランプ (R) Air Hose, Head Lamp (R)	1	
6	99282 4700	ホースバンド Hose Band	4	
7	0813 66 045	エアホース, ヘッドランプ (L) Air Hose, Head Lamp (L)	1	
8	0813 66 020	ヘッドランプ (R) HEAD LAMP (R)	1	
9	0813 66 050	ヘッドランプ (L) HEAD LAMP (L)	1	
⑩	0810 66 021	シールドビームユニット (12V 60W/50W) <u>Sealed Beam Unit (12V 60W/50W)</u>	②	
11	0118 66 012	ユニットホルダー Frt. (R) Unit Holder Frt. (R)	1	
	0810 66 052	ユニットホルダー Frt. (L) Unit Holder Frt. (L)	1	
12	0118 66 013A	ユニットホルダー Rr. (R) Unit Holder Rr. (R)	1	
	0810 66 053A	ユニットホルダー Rr. (L) Unit Holder Rr. (L)	1	
13	0813 66 024A	ランプケース (R) Lamp Case (R)	1	
	0813 66 054A	ランプケース (L) Lamp Case (L)	1	
14	0118 66 015A	ランプアジャストスクリュー Lamp Adjust Screw	4	
15	0118 66 016	シールドキャップ, アジャストスクリュー用 Shield Cap, Adjust Screw use	4	
16	0118 66 017	ランプアジャストスプリング Lamp Adjust Spring	2	
17	0813 66 028	シートラバー, ランプケース用 Seat Rubber, Lamp Case use	2	

66

ヘッドランプ  
HEAD LAMP

No.	Part Number	Description	Qty	Remarks
18	0118 66 019A	スクリュー、ユニットホルダー取付用 Screw, Unit Holder Fixing use	6	
19	0813 66 070	ヘッドランプコード Ass'y Head Lamp Cord Ass'y	2	
20	99906 0500	ヘッドランプ取付 Head Lamp Fixing	6	
	99952 0500	プレーンワッシャー Plain Washer	6	

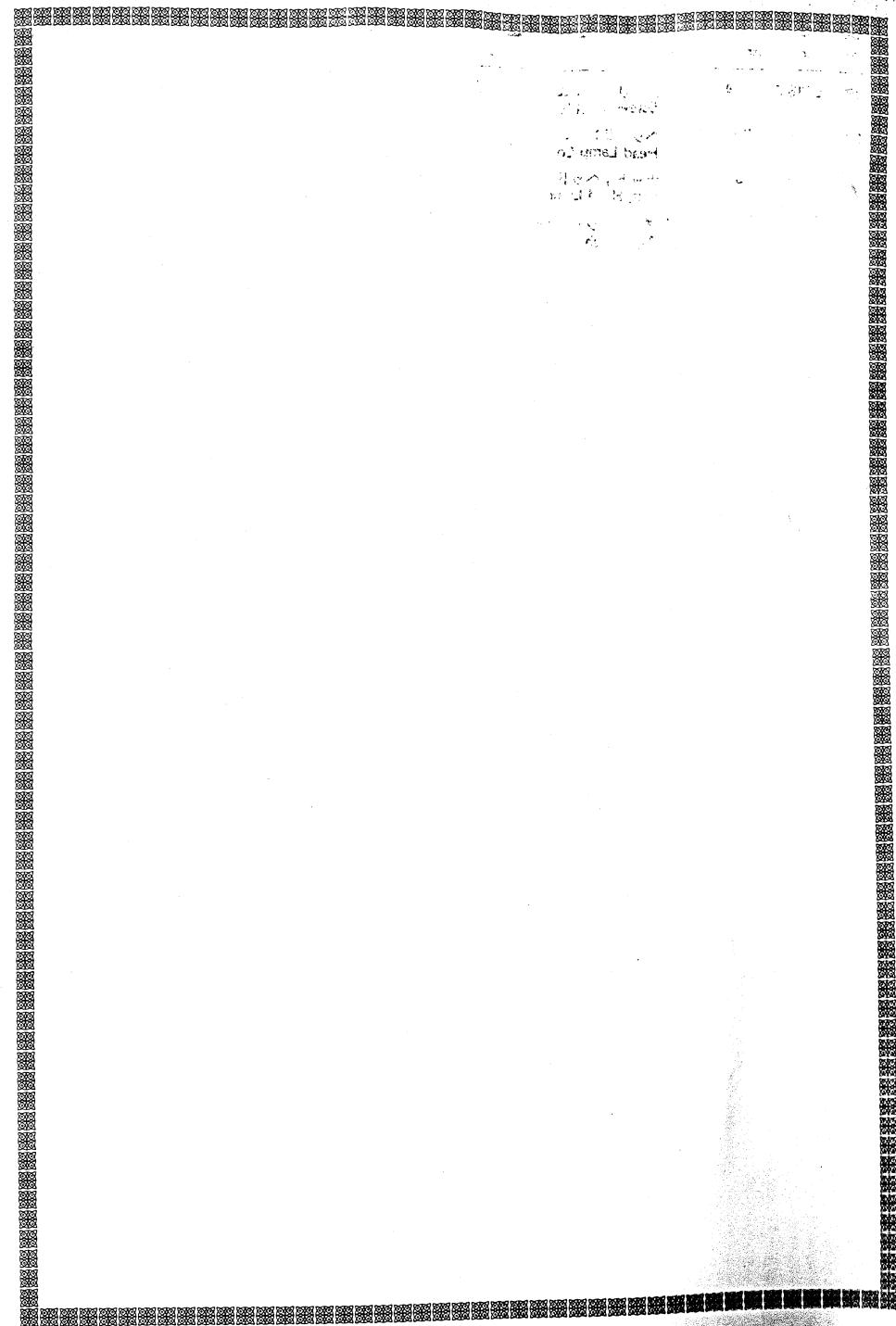

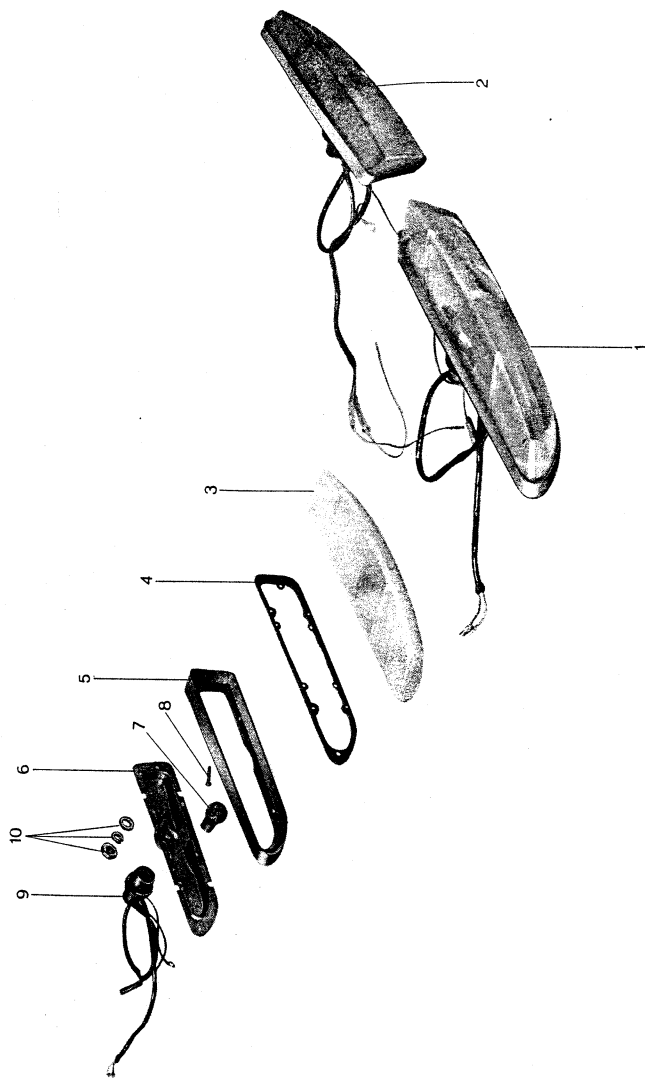

No.	Part Number	Description	Q'ty	Remarks
1	0813 66 090B	フロントターンシグナルランプ (R) FRONT TURN SIGNAL LAMP (R)	1	
2	0813 66 110B	フロントターンシグナルランプ (L) FRONT TURN SIGNAL LAMP (L)	1	
3	0810 66 091A	ランプグローブ (R) Lamp Globe (R)	1	
	0810 66 111A	ランプグローブ (L) Lamp Globe (L)	1	
4	0810 66 092	シールラバー (R) Seal Rubber (R)	1	
	0810 66 112	シールラバー (L) Seal Rubber (L)	1	
5	0813 66 093A	ランプブリム (R) Lamp Brim (R)	1	
	0813 66 113A	ランプブリム (L) Lamp Brim (L)	1	
6	0810 66 094	ランプボディ (R) Lamp Body (R)	1	
	0813 66 114A	ランプボディ (L) Lamp Body (L)	1	
7	0223 66 037	バルブ Bulb	2	
8	0810 66 096A	スクリュー, レンズ取付 Screw, Lens fix.	8	
9	0813 66 099A	ソケット & コード Ass'y Socket & Cord Ass'y	2	
10	99906 0600	ナット, ランプ取付 Nut, Lamp fix.	4	
	99953 0600	プレーンワッシャー Plain Washer	4	
	99971 0600	スプリングワッシャー Spring Washer	4	

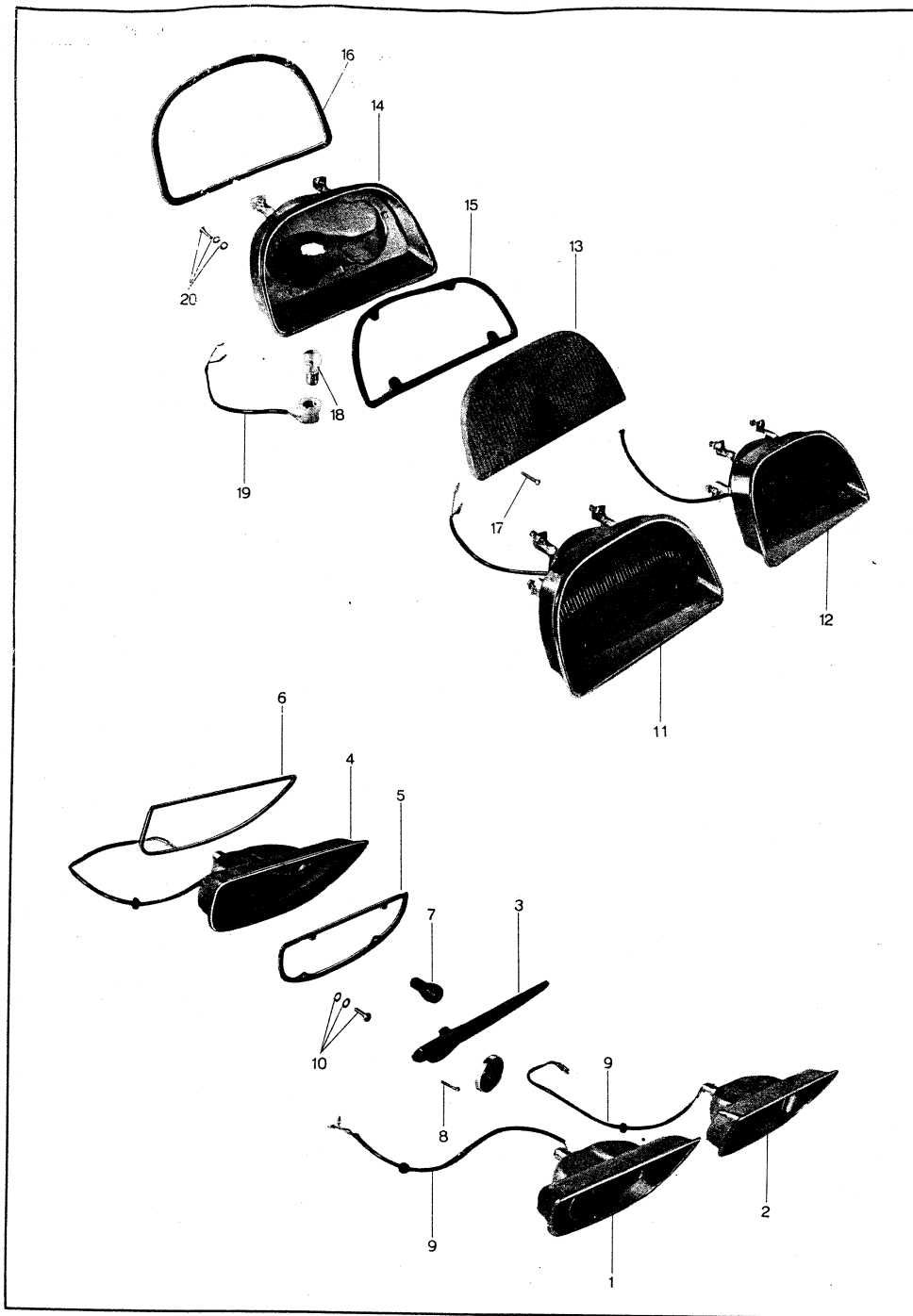

No.	Part Number	Description	Q'ty	Remarks
1	0813 66 130	リヤールコンビネーションランプローア (R) REAR COMBINATION LAMP LOWER (R)	1	
2	0813 66 150	リヤールコンビネーションランプローア (L) REAR COMBINATION LAMP LOWER (L)	1	
3	0813 66 131	ランプグローブ (R) Lamp Globe (R)	1	(赤色) (Red Color)
	0813 66 151	ランプグローブ (L) Lamp Globe (L)	1	
4	0813 66 132A	ランプボディ (R) Lamp Body (R)	1	
	0813 66 152A	ランプボディ (L) Lamp Body (L)	1	
5	0813 66 133	シールラバー (R) Seal Rubber (R)	1	
	0813 66 153	シールラバー (L) Seal Rubber (L)	1	
6	0813 66 134	セットラバー (R) Set Rubber (R)	1	
	0813 66 154	セットラバー (L) Set Rubber (L)	1	
7	0223 66 037	バルブ (12V 25W/8W) Bulb (12V 25W/8W)	2	
8	0813 66 135A	スクリュー, ランプグローブ取付用 Screw, Lamp Globe Fixing use	8	
9	0810 66 136	コード, テールランプ Cord, Tail Lamp	2	
	0810 66 137	コード, ターンシグナル&ストップランプ Cord, Turn Signal & Stop Lamp	2	
10	99838 0620	スクリュー, ランプ取付用 Screw, Lamp Fixing use	4	
	99952 0600	プレーンワッシャー Plain Washer	4	
	99971 0600	スプリングワッシャー Spring Washer	4	
11	0813 66 170A	リヤールコンビネーションランプアッパー (R) REAR COMBINATION LAMP UPPER (R)	1	
12	0813 66 190	リヤールコンビネーションランプアッパー (L) REAR COMBINATION LAMP UPPER (L)	1	
13	0813 66 171	ランプグローブ (R) Lamp Globe (R)	1	
	0813 66 191	ランプグローブ (L) Lamp Globe (L)	1	
14	0813 66 172A	ランプボディ (R) Lamp Body (R)	1	
	0813 66 192A	ランプボディ (L) Lamp Body (L)	1	

リヤ コンビネーション ランプ  
REAR COMBINATION LAMP

No.	Part Number	Description	Qty	Remarks
15	0813 66 173	シールラバー(R) Seal Rubber (R)	1	
	0813 66 193	シールラバー(L) Seal Rubber (L)	1	
16	0813 66 174	セットラバー(R) Set Rubber (R)	1	
	0813 66 194	セットラバー(L) Set Rubber (L)	1	
17	0813 66 135A	スクリュー、ランプグローブ取付用 Screw, Lamp Fixing use	8	
18	0223 66 037	バルブ Bulb	2	
19	0813 66 176	コード、テールランプ Cord, Tail Lamp	2	
	0810 66 177	コード、ターンシグナル&ストップランプ Cord, Turn Signal & Stop Lamp	2	
20	99833 0525	スクリュー、ランプ取付用 Screw, Lamp Fixing use	8	
	99952 0516	プレーンワッシャー Plain Washer	8	
	99971 0500	スプリングワッシャー Spring Washer	8	

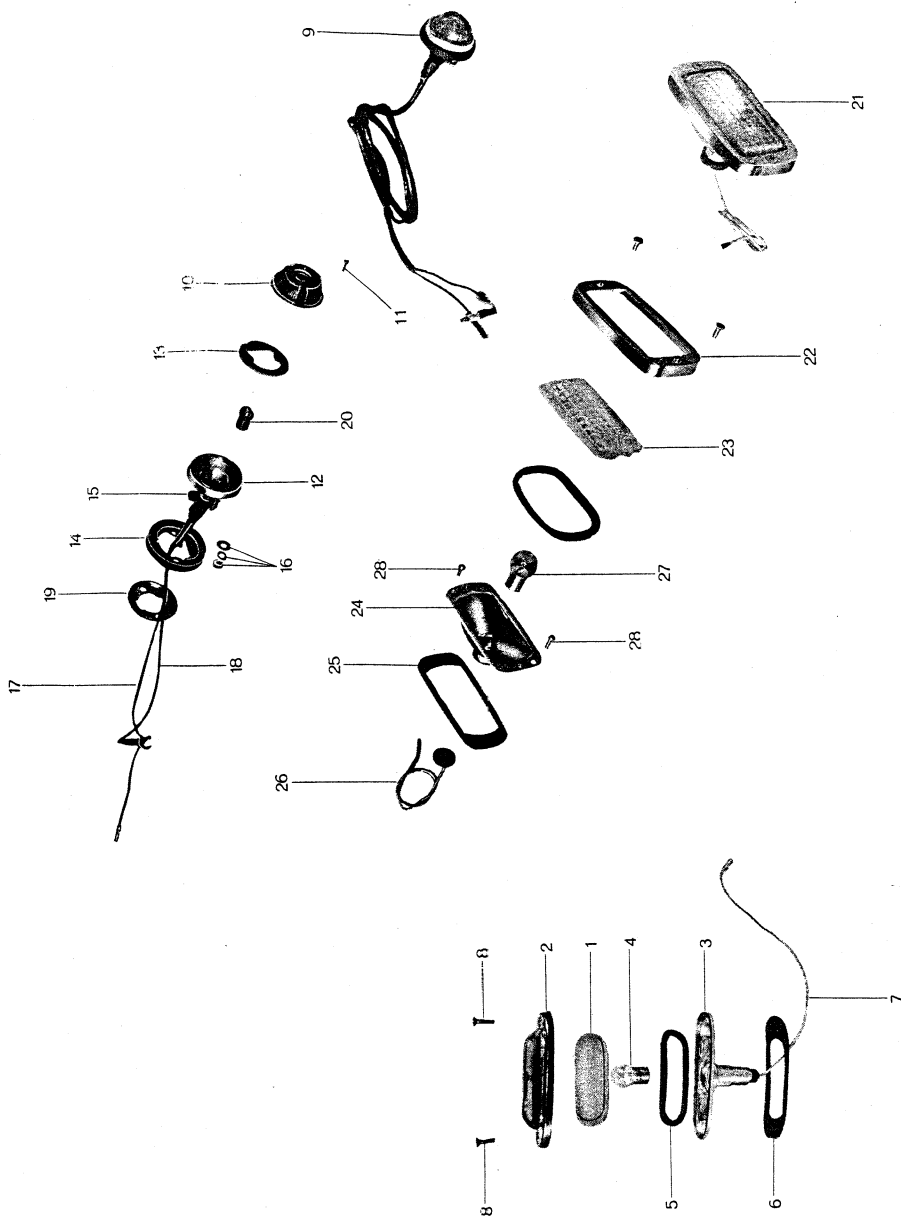

No.	Part Number	Description	Q'ty	Remarks
	0813 66 210A	ライセンスランプ LICENCE LAMP	1	
1	0223 66 211	ランプグローブ Lamp Globe	1	
2	0223 66 212	ランプカバー Lamp Cover	1	
3	0223 66 213	ランプボディ Lamp Body	1	
④	0106 66 063	バルブ (12V 8W) Bulb (12V 8W)	1	
5	0223 66 214	パッキン Packing	1	
6	0223 66 215	パッキン, ライセンスランプ Packing, Licence Lamp	1	
7	0118 66 136	コード Cord	1	
8	99772 0516	スクリュー, ランプ取付 Screw, Lamp fix.	2	
	0813 66 230A	サイドマーカーランプ SIDE MARKER LAMP	2	
9	0813 66 230A	サイドマーカーランプ SIDE MARKER LAMP	2	
10	0191 66 231	ランプグローブ Lamp Globe	2	
11	0191 66 232A	スクリュー, ランプグローブ取付 Screw, Lamp Globe fix.	4	
12	0191 66 233	フロントフレーム Front Frame	2	
13	0191 66 234	シールラバー Seal Rubber	2	
14	0191 66 235	シートラバー Seat Rubber	2	
15	0191 66 236	ランプボディ Lamp Body	2	
16	99906 0400	ナット, ランプ取付 Nut, Lamp fix.	4	
	99971 0400	スプリングワッシャー Spring Washer	4	
17	0813 66 237	コード, ターンシグナルランプ Cord, Turn Signal Lamp	2	
18	0813 66 238	アースコード Earth Cord	2	
19	0191 66 239	ランプブラケット Lamp Bracket	2	
⑳	0106 55 152	バルブ (12V 3W) Bulb (12V 3W)	2	
21	0813 66 270A	バックランプ REVERSE LAMP	2	
22	0119 66 901	フロントフレーム Front Frame	2	



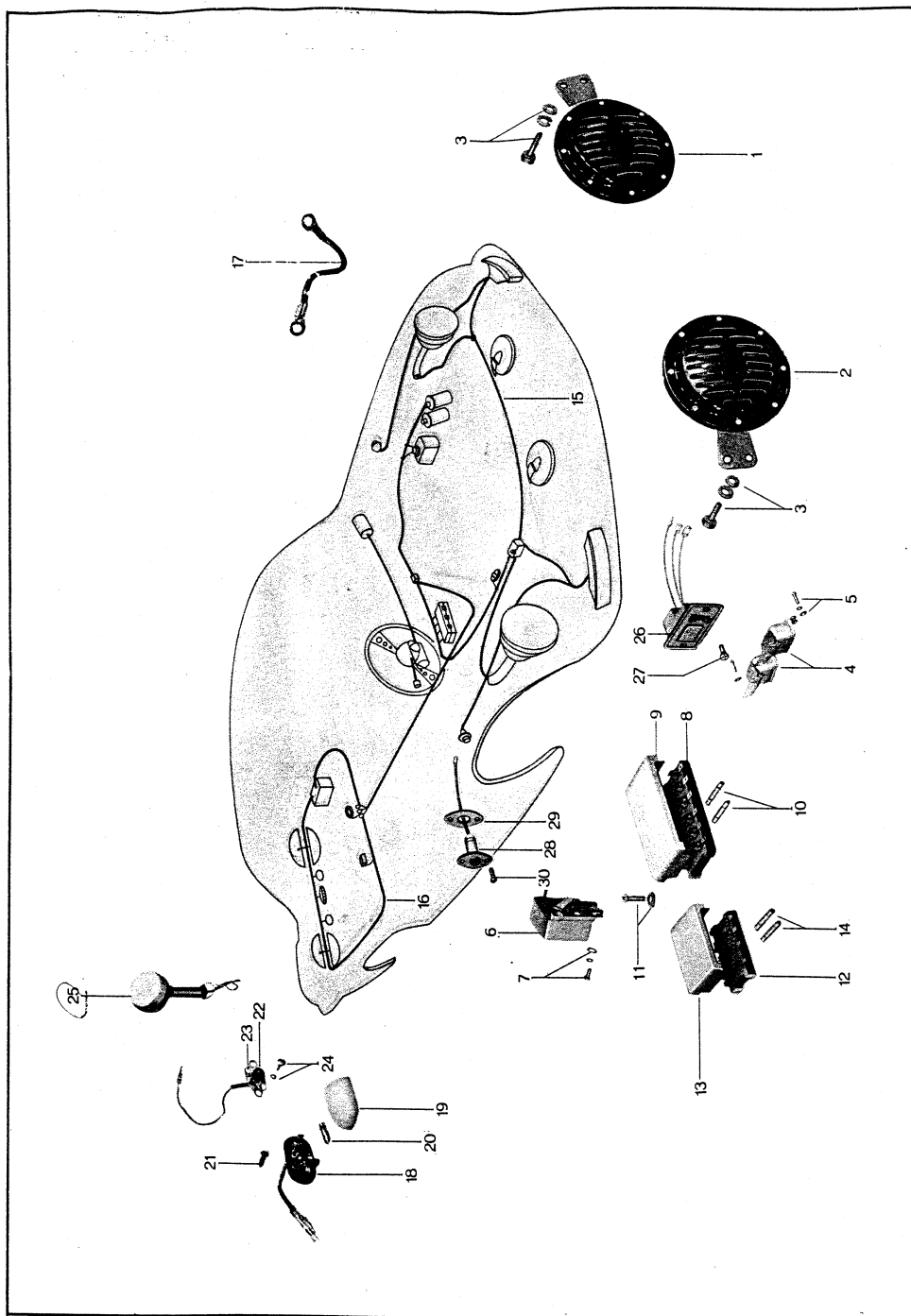

No.	Part Number	Description	Qty	Remarks
1	0813 66 420	イレクトリックホーン (高音用) Electric Horn (High Tone use)	1	
2	0813 66 430	イレクトリックホーン (低音用) Electric Horn (Low Tone use)	1	
3	99781 0820	ボルト, ホーン取付 Bolt, Horn fix.	4	
	99953 0800	プレーンワッシャー Plain Washer	4	
	99971 0800	スプリングワッシャー Spring Washer	4	
4	0813 66 438	ホーンリレー Horn Relay	2	
5	99863 0512	タッピングスクリュー, ホーンリレー取付 Tapping Screw, Horn Relay fix.	2	
	99952 0500	プレーンワッシャー Plain Washer	2	
6	0813 66 470A	フラッシャーユニット Flasher Unit	1	
7	99833 0512	スクリュー, フラッシャーユニット取付 Screw, Flasher Unit fix.	2	
	99952 0500	プレーンワッシャー Plain Washer	2	
	99971 0500	スプリングワッシャー Spring Washer	2	
	0813 66 490C	フューズボックス FUSE BOX	1	
8	0813 66 491D	フューズボックスボディー Fuse Box Body	1	
9	0813 66 492	フューズボックスカバー Fuse Box Cover	1	
10	2981 66 493	カートリッジフューズ 5A Cartridge Fuse 5A	2	
	2981 66 495	カートリッジフューズ 10A Cartridge Fuse 10A	2	
	2981 66 496	カートリッジフューズ 20A Cartridge Fuse 20A	1	
	0813 66 499	カートリッジフューズ 30A Cartridge Fuse 30A	1	
11	99833 0512	スクリュー, ヒューズボックス取付 Screw, Fuse Box fix.	4	
	99971 0500	スプリングワッシャー Spring Washer	4	

No.	Part Number	Description	Qty	Remarks
	0813 66 500A	フューズボックス No.2 FUSE BOX No.2	1	
12	0813 66 501A	フューズボックスボディー Fuse Box Body	1	
13	0813 66 502	フューズボックスカバー Fuse Box Cover	1	
14	2981 66 493	カートリッジフューズ 5A Cartridge Fuse 5A	1	
	2981 66 495	カートリッジフューズ 10A Cartridge Fuse 10A	2	
	0813 66 498	カートリッジフューズ 15A Cartridge Fuse 15A	1	
15	0813 66 610	ワイヤーリングハーネス (Frt.) Wiring Harness (Frt.)	1	
16	0813 66 660C	ワイヤーリングハーネス (Rr.) Wiring Harness (Rr.)	1	
17	0118 66 722	エンジンアースワイヤー Engine Earth Wire	1	
	0813 66 980	トランクルームランプ TRUNK ROOM LAMP	1	
18	0813 66 971	ランプボディー Lamp Body	1	
19	0813 66 972	ランプグローブ Lamp Globe	1	
20	0114 66 154	バルブ Bulb	1	
21	99833 0416	スクリュー, トランクルームランプ取付 Screw, Trunk Room Lamp fix.	2	
22	0209 66 820	ドアスイッチ, トランクルーム Door Switch, Trunk Room	1	
23	0209 66 821	アジャストワッシャー, ドアスイッチ用 Adjust Washer, Door Switch use	1	
24	99839 0412	スクリュー, スイッチ取付 Screw, Switch fix.	2	
	99971 0400	スプリングワッシャー Spring Washer	2	
(25)	0259 66 930	インスペクションランプ Inspection Lamp	1	
26	0813 66 290	ルームランプ Ass'y Room Lamp Ass'y	2	
27	99862 0412	タッピングスクリュー, ルームランプ取付 Tapping Screw, Room Lamp fix.	4	

No.	Part Number	Description	Qty	Remarks
28	0209 66 820	ドアスイッチ, ルームランプ用 Door Switch, Room Lamp use	2	
29	0209 66 821	アジャストワッシャー Adjust Washer	4	
30	908346 412	セットスクリュー, ドアスイッチ取付 Set Screw, Door Switch fix.	4	

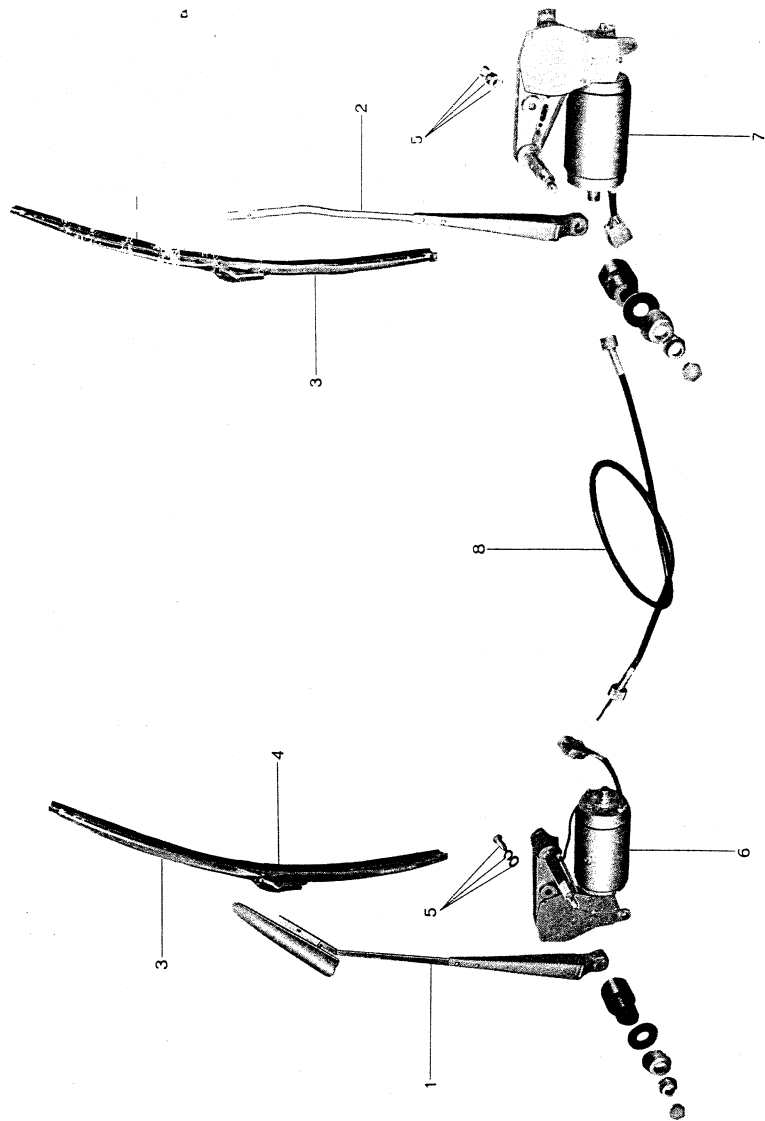

No.	Part Number	Description	Qty	Remarks
1	0813 66 365A	ワイパーアーム (R) Wiper Arm (R)	1	
2	0813 66 366	ワイパーアーム (L) Wiper Arm (L)	1	
3	0813 66 367	ワイパーブレード Wiper Blade	2	
4	0813 66 368	ブラッシュ Brush	2	
5	99833 0600	スクリュー, ワイパーモーター Screw, Wiper Motor	2	
	99952 0600	プレーンワッシャー Plain Washer	2	
	99971 0600	スプリングワッシャー Spring Washer	4	
6	0813 66 380	ワイパーモーター (R) Wiper Motor (R)	1	
7	0813 66 390	ワイパーモーター (L) Wiper Motor (L)	1	
8	0813 66 400	モーターコネクティングワイヤー Motor Connecting Wire	1	

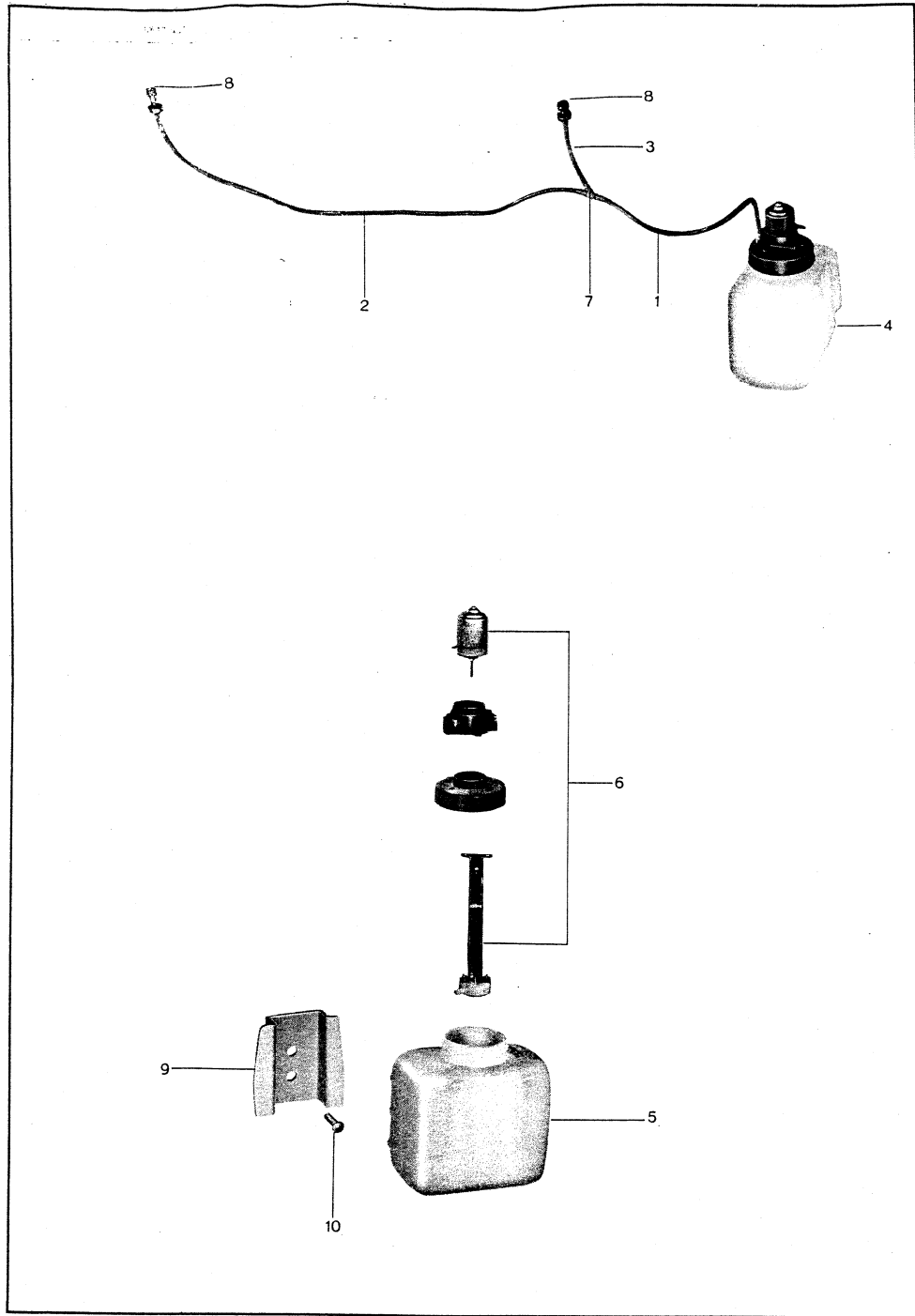

No.	Part Number	Description	Qty	Remarks
	0813 66 860	スクリーン ウォッシャー SCREEN WASHER	1	
1	0813 66 861	パイプ, ビニール Pipe, Vinyl	1	
2	0223 66 893	パイプ, ビニール Pipe, Vinyl	1	
3	0813 66 863	パイプ, ビニール Pipe, Vinyl	1	
4	0259 66 870	タンクモーター Ass'y TANK & MOTOR Ass'y	1	
5	0623 66 871	タンク Tank	1	
6	0259 66 880	キャップ Ass'y Cap Ass'y	1	
7	0810 66 879	パイプジョイント Pipe Joint	1	
8	0813 66 880	ノズル (R) Nozzle (R)	2	
9	0813 66 853	ブラケット Bracket	1	
10	99833 0612	スクリュー, ブラケット取付 Screw, Bracket fix.	2	
	99971 0600	スプリングワッシャー Spring Washer	2	
	99952 0600	プレーンワッシャー Plain Washer	2	

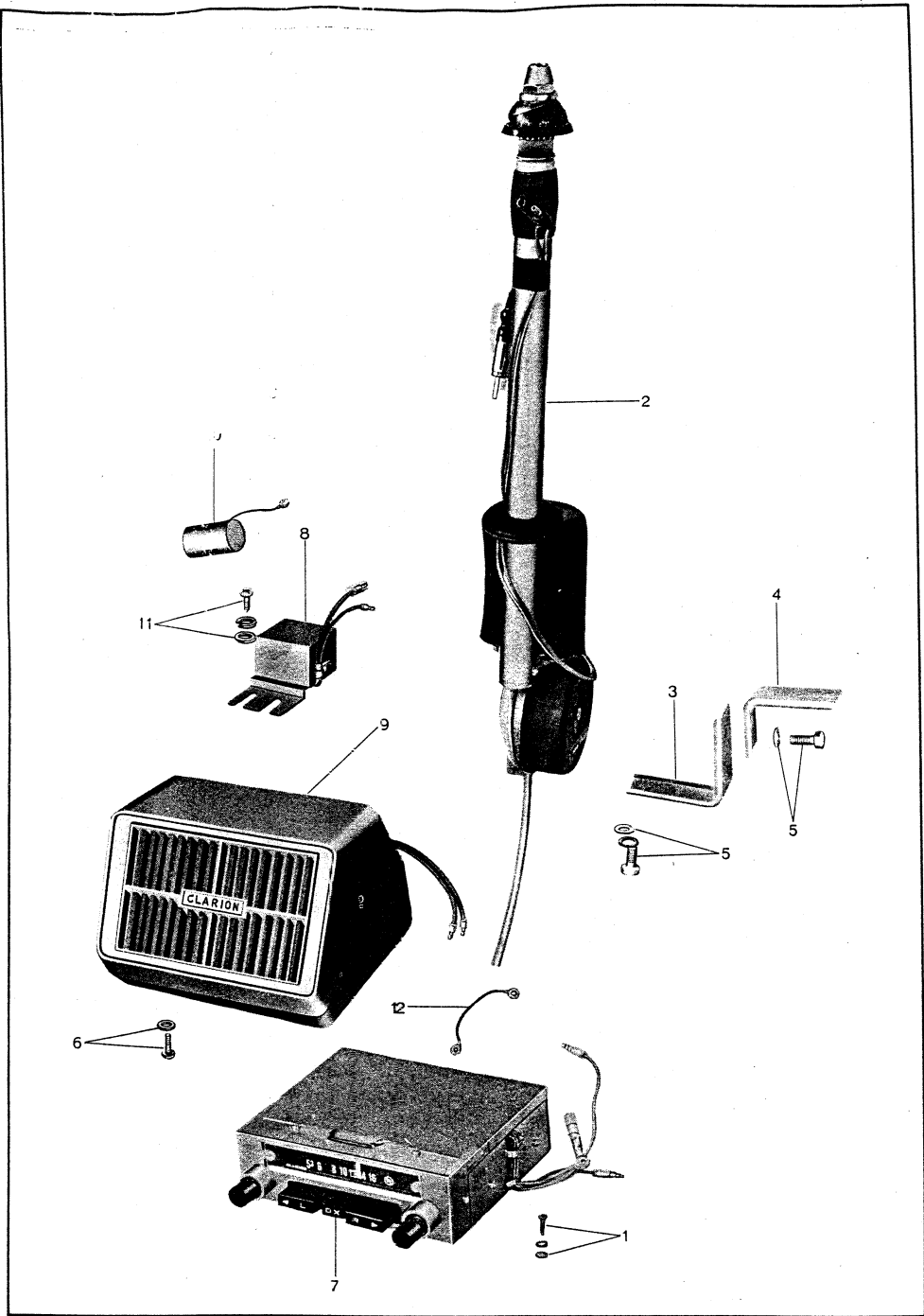

No.	Part Number	Description	Q'ty	Remarks
	0813 66 520	オート ラジオ Ass'y AUTO RADIO Ass'y	1	
1	99805 0516	スクリュー, チューナー取付用 Screw, Tuner fix.	1	
	99971 0500	スプリングワッシャー Spring Washer		
	99952 0500	プレーンワッシャー Plain Washer		
2	0813 66 525C	モーターアンテナ Motor Antenna		
3	0813 66 526B	アンテナブラケット Antenna Bracket		
4	0813 66 527C	アンテナブラケット Antenna Bracket		
5	99806 0610	ボルト, アンテナ取付 Bolt, Antenna fix.		
	99971 0600	スプリングワッシャー Spring Washer	3	
	99952 0600	プレーンワッシャー Plain Washer	3	
6	99833 0420	スクリュー, スピーカー取付用 Screw, loud Speaker fix.	6	
	99971 0400	スプリングワッシャー Spring Washer	6	
	99952 0400	プレーンワッシャー Plain Washer	6	
	0813 66 570A	オートラジオ AUTO RADIO	1	
7	0813 66 571A	チューナー Tuner	1	
8	0813 66 573	ノイズサプレッサー Noise Suppressor	1	
9	0813 66 578A	スピーカー Loud Speaker	2	
10	0209 66 582	コンデンサー Condenser	2	
11	99833 0512	スクリュー Screw	2	
	99952 0500	プレーンワッシャー Plain Washer	2	
	99971 0500	スプリングワッシャー Spring Washer	2	
12	0813 66 731	アースワイヤー, オートラジオ用 Earth Wire, Auto Radio use	1	
	0813 66 732	アースワイヤー Earth Wire	1	

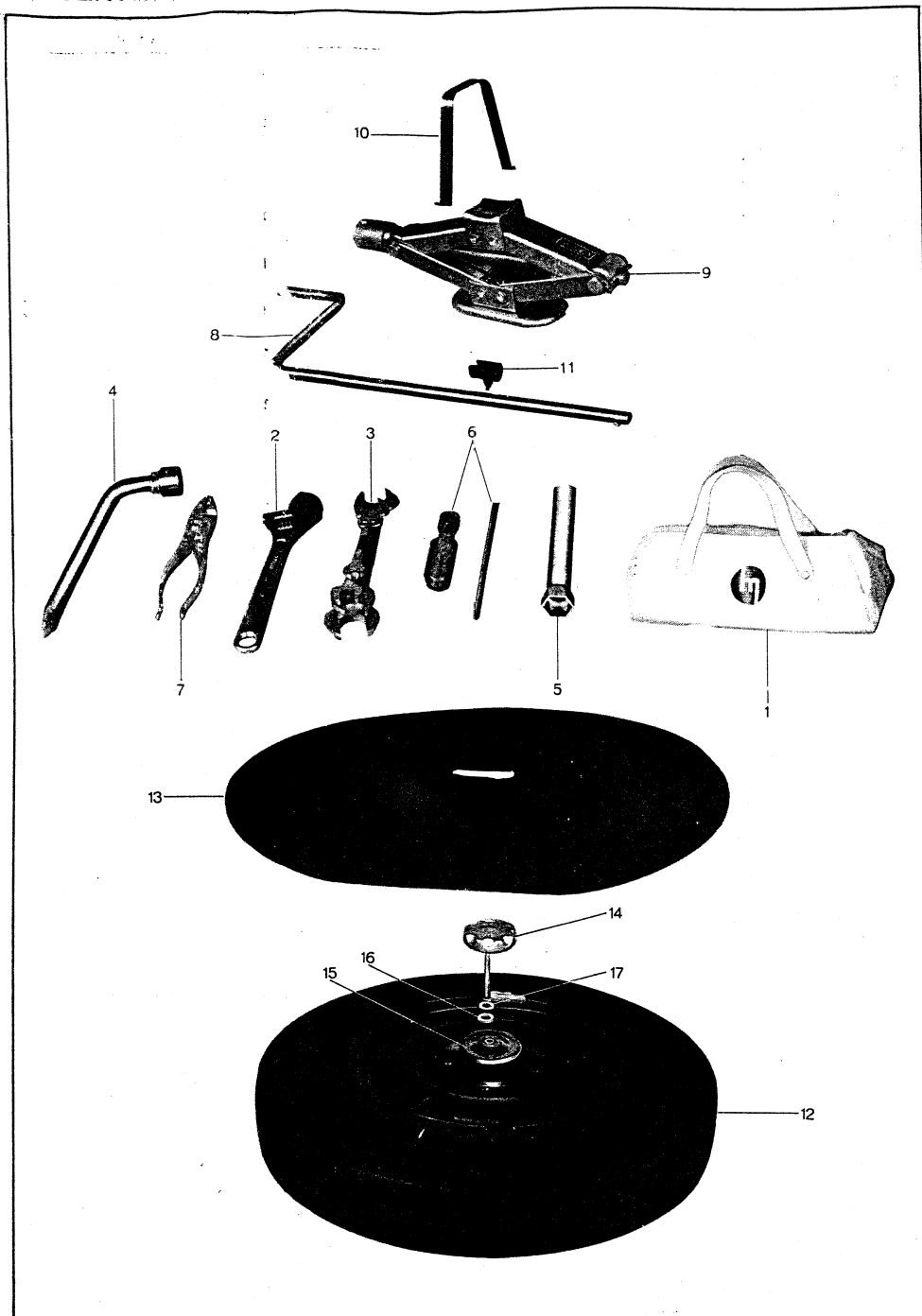

No.	Part Number	Description	Q'ty	Remarks
	0810 68 010A	ツール Ass'y TOOL Ass'y	1	
1	0810 68 020A	ツールバッグ Tool Bag	1	
2	0110 68 050	モンキーレンチ Monkey Wrench	1	
3	0181 68 060	スパナーセット Spanner Set	1	
4	0810 68 070	ボックススパナー Box Spanner	1	
5	0810 68 090	プラグレンチ Plug Wrench	1	
6	0187 68 110	ドライバーセット Driver Set	1	
7	0118 68 180	プライヤー Plier	1	
8	0187 68 240	スタータークランクレバー Starter Crank Lever	1	
9	0187 68 250	ジャッキ (3/4 ton) Jack (3/4 ton)	1	
10	0813 56 501	フィクシングバンド Fixing Band	1	
11	0813 56 637	クッションラバー Cushion Rubber	3	
12	9962 03 6414	6.45-14-14 PR 扁平タイヤ 6.45-14-14 PR Low Profile Tire	1	
	9963 01 6414	6.45-14-14 PR チューブ 6.45-14-14 PR Tube	1	
	9965 12 4540	4½-J x 14W DC ディスクホイール 4½-J x 14W DC Disc Wheel	1	
13	0810 56 648	スペアタイヤカバー Spare Tire Cover	1	
14	0259 56 463	ボルト, クランプ Bolt, Clamp	1	
15	0813 56 934	タイヤクランプシート Tire Clamp Seat	1	
16	0127 53 751	ラバーシート Rubber Seat	1	
17	99952 0800	プレーンワッシャー Plain Washer	1	

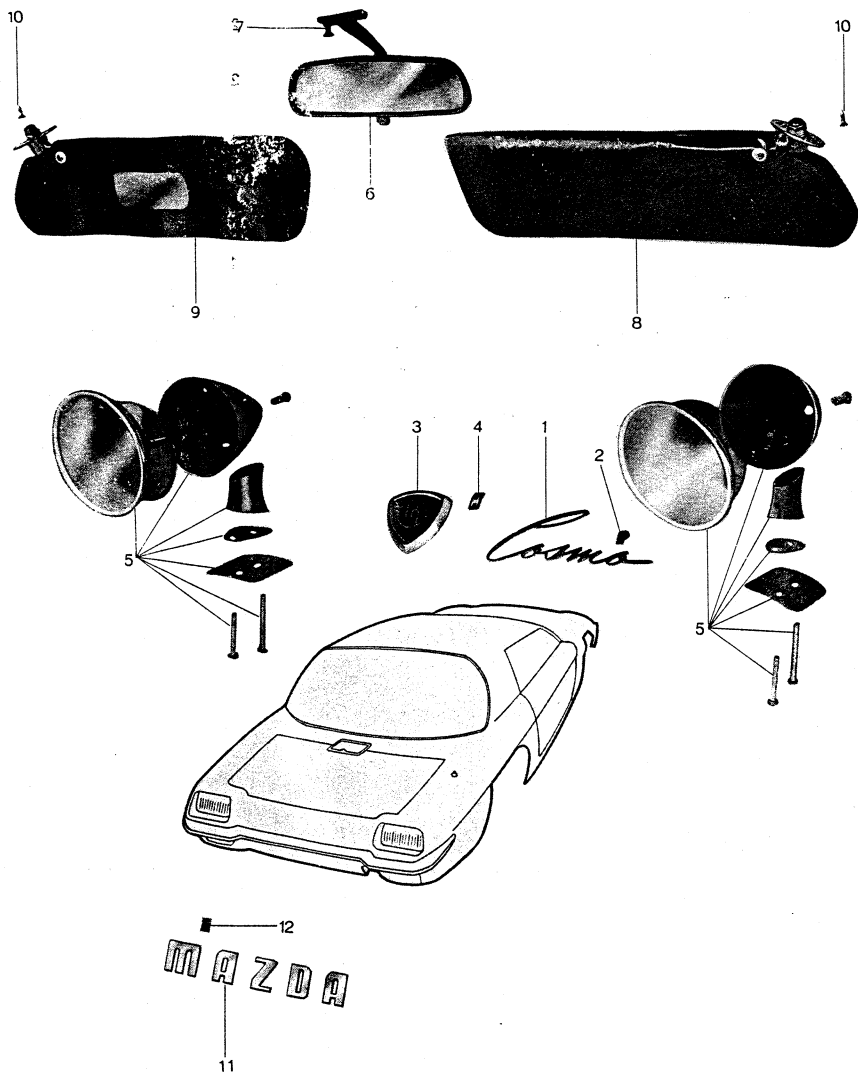

No.	Part Number	Description	Qty	Remarks
1	0810 69 041A	フロントネーム Front Name	1	
2	99579 3000	スピードナット, フロントネーム Speed Nut, Front Name	3	
3	0813 69 060	フロントエンブレム Front Emblem	1	
4	99579 3000	スピードナット Speed Nut	2	
5	0813 69 110	バックミラー Rear View Mirror	2	
6	0813 69 170	ルームミラー Room Mirror	1	
7	99832 0616B	スクリュー, ルームミラー取付用 Screw, Room Mirror Fixing use	2	
8	0810 69 150	サンバイザー (R) Sun Visor (R)	1	
9	0810 69 170	サンバイザー (L) Sun Visor (L)	1	
10	99837 0520C	スクリュー, サンバイザー取付用 Screw, Sun Visor Fixing use	4	
11	0198 69 401	エンブレム No.3 (1セット MAZDA) Emblem No.3 (1 set MAZDA)	1	
12	0110 69 057	タッピングナット, エンブレム No.3 取付用 Tapping Nut, Emblem No.3 Fixing use	5	

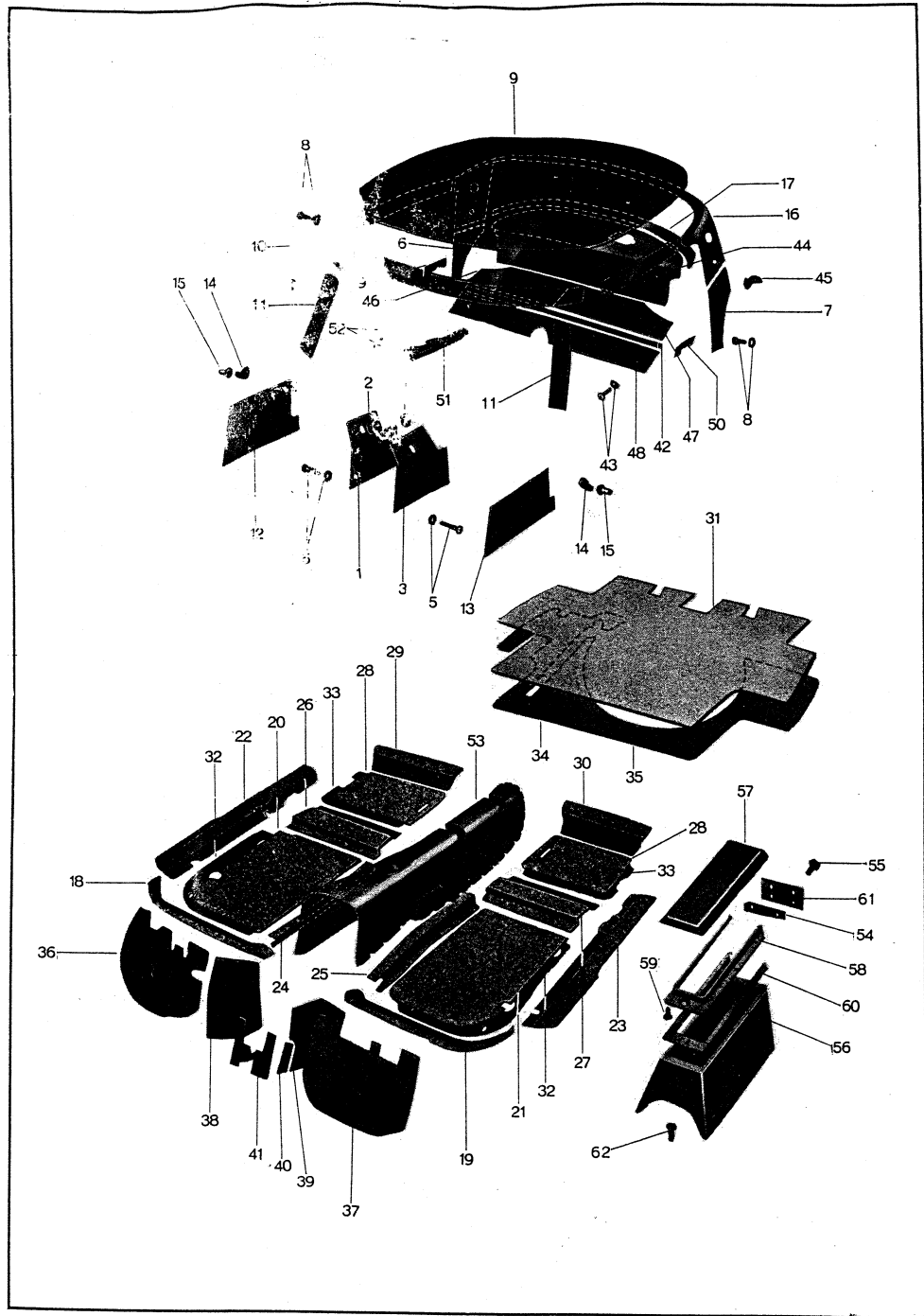

No.	Part Number	Description	Q'ty	Remarks
1	0813 68 860	パーティショントリム (R) PARTITION TRIM (R)	1	
2	0813 68 865	シーラー Sealer	1	
3	0813 68 870	パーティショントリム (L) PARTITION TRIM (L)	1	
4	0813 68 865	シーラー Sealer	1	
5	99863 0425	タッピングスクリュー, パーティショントリム取付 Tapping Screw, Partition Trim fix.	2	
	99863 0412	タッピングスクリュー Tapping Screw	2	
	99952 0412	プレーンワッシャー Plain Washer	4	
6	0813 68 910A	リヤサイドトリム (R) Rear Side Trim (R)	1	
7	0813 68 930A	リヤサイドトリム (L) Rear Side Trim (L)	1	
8	99863 0416B	タッピングスクリュー, リヤサイドトリム取付 Tapping Screw, Rear Side Trim fix.	4	
	99967 0400B	ワッシャー Washer	4	
9	0813 69 311	トップシーリング Top Ceiling	1	
10	0810 69 321	インナープレートトリム No.1 Inner Plate Trim No.1	1	
11	0813 69 324	フロントピラートリム Front Pillar Trim	2	
12	0813 69 361	フロントインナートリム (R) Front Inner Trim (R)	1	
13	0813 69 381A	フロントインナートリム (L) Front Inner Trim (L)	1	
14	0208 58 921	トリムファスナー Trim Fastener	14	
15	0187 58 922	ファスナーキャップ Fastener Cap	14	
16	0813 69 511	リヤクォータートリム Rear Quarter Trim	1	
17	0813 69 591	バックトリム Back Trim	1	



No.	Part Number	Description	Qty	Remarks
18	0813 69 601	マット, フロントトップ (R.H.) Mat, Front Top (R.H.)	1	
19	0813 69 602A	マット, フロントトップ (L.H.) Mat, Front Top (L.H.)	1	
20	0813 69 603	マット, フロント (R.H.) Mat, Front (R.H.)	1	
21	0813 69 604A	マットフロント (L.H.) Mat, Front (L.H.)	1	
22	0813 69 605A	マット, フロントサイド (R.H.) Mat, Front Side (R.H.)	1	
23	0813 69 606C	マット, フロントサイド (L.H.) Mat, Front Side (L.H.)	1	
24	0813 69 607B	マット, フロントインナー (R.H.) Mat, Front Inner (R.H.)	1	
25	0813 69 608B	マット, フロントインナー (L.H.) Mat, Front inner (L.H.)	1	
26	0813 69 611A	マット, センター (R.H.) Mat, Center (R.H.)	1	
27	0813 69 612A	マット, センター Mat, Center (L.H.)	1	
28	0813 69 613	マット, リヤ Mat, Rear	2	
29	0813 69 617	マット, リヤエンド (R.H.) Mat, Rear End (R.H.)	1	
30	0813 69 618A	マット, リヤエンド (L.H.) Mat, Rear End (L.H.)	1	
31	0813 69 619D	マット, トランクルーム Mat, Trunk Room	1	
	0813 69 631	サイレンサー (Fr.) Silencer (Fr.)	2	
33	0813 69 633	サイレンサー (Rr.) Silencer (Rr.)	2	
34	0813 69 637B	マット, トランク (R.H.) Mat, Trunk (R.H.)	1	
35	0813 69 638B	マット, トランク (L.H.) Mat, Trunk (L.H.)	1	
36	0813 69 640	インシュレーション No.1 Insulation No.1	1	
37	0813 69 650C	インシュレーション No.2 Insulation Ass'y No.2	1	
38	0813 69 660C	インシュレーション No.3 Insulation Ass'y No.3	1	
39	0813 69 670A	インシュレーション No.4 Insulation Ass'y No.4	1	
40	0813 69 680	インシュレーション No.5 Insulation Ass'y No.5	1	
41	0813 69 686A	インシュレーションローア No.6 Insulation Lower No.6	1	

No.	Part Number	Description	Qty	Remarks
42	0813 69 861	エッジングトリム Edging Trim	1	
43	99863 0408B	タッピングスクリュー, エッジングトリム取付 Tapping Screw, Edging Trim fix.	3	
	99952 0516B	プレーンワッシャー Plain Washer	5	
	99833 0410B	スクリュー Screw	2	
	99952 0400	プレーンワッシャー Plain Washer	2	
	99906 0400	ナット Nut	2	
44	0813 69 870B	パッケージジトレイ No.1 Package Tray No.1	1	
45	0100 58 811	ファスナー Fastener	6	
46	0813 69 883A	パッケージジトレイ No.2 Package Tray No.2	1	
47	0813 69 884	パッケージジトレイ No.4 Package Tray No.4	1	
48	0813 69 893A	パッケージジトレイ No.3 Package Tray No.3	1	
49	0813 69 902	リヤコーナートリム (R) Rear Corner Trim (R)	1	
50	0813 69 903	リヤコーナートリム (L) Rear Corner Trim (L)	1	
51	0813 69 920	バインダー Binder	2	
52	99833 0612C	ボルト, バインダー取付 Bolt, Binder fix.	4	
	99952 0600C	プレーンワッシャー Plain Washer	4	
53	0813 68 820B	ミッションカバートリム T/Mission Cover Trim	1	
	0813 68 610	センターポケット CENTER POCKET	1	
54	0813 68 613	セットプレート Set Plate	2	
55	99833 0408B	スクリュー Screw	4	
	99971 0400B	スプリングワッシャー Spring Washer	4	
56	0813 68 620A	ポケット Pocket	1	

68

69

トリム  
TRIM

No.	Part Number	Description	Qty	Remarks
57	0813 68 640	ポケットリッド Ass'y Pocket Lid Ass'y	1	
58	0813 68 660A	リッドステイフナー Lid Stiffener	1	
59	99861 0412C	タッピングスクリュー, ステイフナー取付 Tapping Screw, Stiffener fix.	12	
60	0813 68 690A	トリミング Trimming	1	
61	0813 68 700	ヒンジ Hinge	1	
62	90834 0512C	セットスクリュー, センターポケット取付 Set Screw, Center Pocket fix.	4	

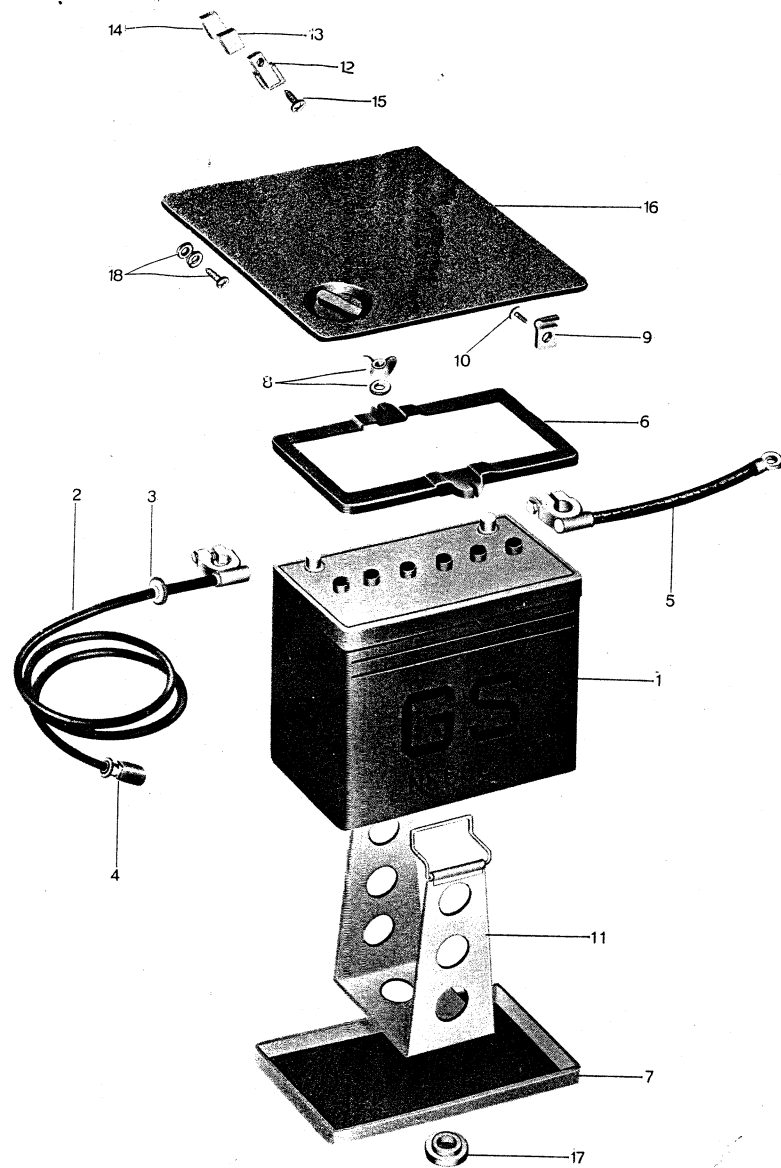

No.	Part Number	Description	Qty	Remarks
1	0810 18 520	バッテリー Battery	1	Battery (保)
2	0813 66 710B	ポジティブケーブル Positive Cable	1	
3	0243 66 611	コードプロテクター Cord Protector	1	
4	0114 66 905	ゴムキャップ Rubber Cap	1	
5	0208 66 721	バッテリーアースワイヤー Battery Earth Wire	1	
	0813 70 100B	バッテリーキャリアー Cpt. BATTERY CARRIER Cpt.	1	
6	0813 70 102A	バッテリークランプ Battery Clamp	1	
7	0810 56 863A	バッテリートレイ Battery Tray	1	
8	99941 0600	ウイングナット, バッテリークランプ用 Wing Nut, Battery Clamp use	2	
	99952 0600	プレーンワッシャー Plain Washer	2	
9	0813 70 108	ストライカー Striker	2	
10	99833 0410	スクリュー Screw	2	
	99971 0400	スプリングワッシャー Spring Washer	2	
	99952 0412	プレーンワッシャー Plain Washer	2	
11	0813 70 110A	バッテリーキャリアー Battery Carrier	1	
12	0813 70 190A	マグネットホルダー Magnet Holder	1	
13	0813 70 196A	クッション Cushion	1	
14	0813 68 671	マグネット Magnet	2	
15	99863 0408	タッピングスクリュー Tapping Screw	1	
	99971 0400	スプリングワッシャー Spring Washer	1	
16	0813 70 200	バッテリーカバー Battery Cover	1	
17	0259 53 455	ドレンプラグ Drain Plug	1	
18	99833 0410	スクリュー, バッテリーカバー取付 Screw, Battery Cover fix.	2	
	99971 0400	スプリングワッシャー Spring Washer	2	
	99952 0412	プレーンワッシャー Plain Washer	2	

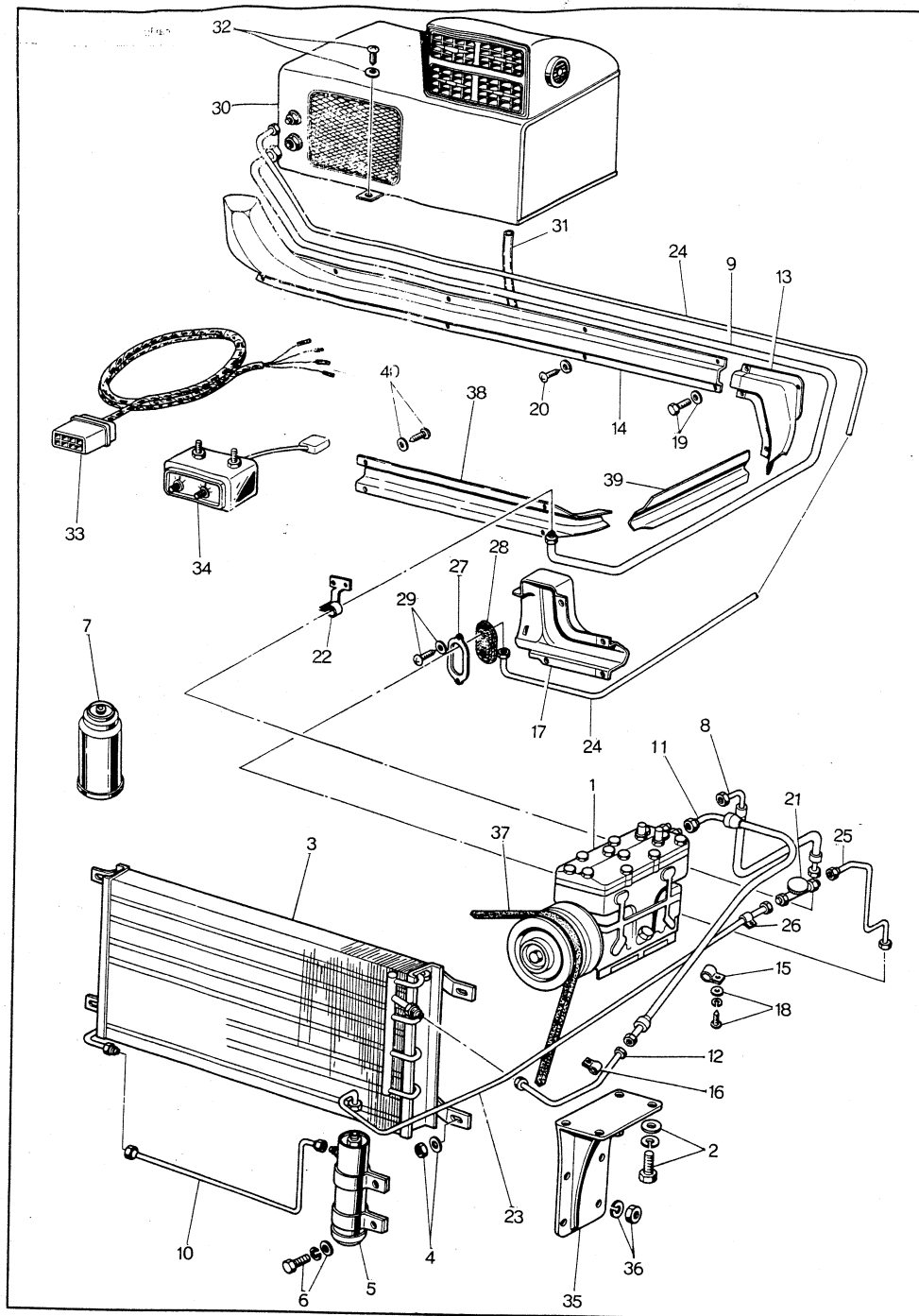

No.	Part Number	Description	Qty	Remarks
	0813 78 700	カークーラー Cpt. (D.K.K.) CAR COOLER Cpt. (D.K.K.)	1	
1	0813 61 780	コンプレッサー Compressor	1	
2	99801 0816	ボルト, コンプレッサー取付 Bolt, Compressor fix.	4	
	99971 0800	スプリングワッシャー Spring Washer	4	
	99952 0800	プレーンワッシャー Plain Washer	4	
3	0813 61 820	コンデンサー Ass'y Condenser Ass'y	1	
4	99906 0800	ナット, コンデンサー Nut, Condenser fix.	4	
	99952 0800	プレーンワッシャー Plain Washer	4	
5	0813 61 840	レシーバータンク Receiver Tank	1	
6	99801 0816	ボルト, レシーバータンク取付 Bolt, Receiver Tank fix.	2	
	99971 0800	スプリングワッシャー Spring Washer	2	
	99952 0800	プレーンワッシャー Plain Washer	2	
7	0208 78 834A	フレオン Freon	3	
8	0813 61 849	フレキシブルホース No.3 Flexible Hose No.3	1	
9	0813 61 851A	フレキシブルホース No.1 Flexible Hose No.1	1	
10	0813 61 852	パイプ Pipe	1	
11	0813 61 853	フレキシブルホース No.2 Flexible Hose No.2	1	
12	0813 61 854	パイプ Pipe	1	
13	0813 61 855A	ホースカバー No.1 Hose Cover No.1	1	
14	0813 61 856A	ホースカバー No.2 Hose Cover No.2	1	
15	0813 61 857	クリップ Clip	1	
16	0813 61 858	クリップ Clip	1	
17	0813 61 859	ホースカバー No.3 Hose Cover No.3	1	
18	99863 0510	タッピングスクリュー, クリップ取付 Tapping Screw, Clip fix.	5	
	99971 0500	スプリングワッシャー Spring Washer	5	
	99952 0500	プレーンワッシャー Plain Washer	5	

No.	Part Number	Description	Qty	Remarks
19	99833 04093	ボルト, カバー取付 Bolt, Cover fix.	9	
	99952 0400B	プレーンワッシャー Plain Washer	9	
20	99833 0512	スクリュー, カバー取付 Screw, Cover fix.	2	
	99952 0512	プレーンワッシャー Plain Washer	2	
21	0813 61 860	サイトグラス Sight Glass	1	
22	0813 61 870	クランプ Ass'y Clamp Ass'y	1	
23	0813 61 871	パイプ (レシーバータンク～サイトグラス) Pipe (Receiver Tank ~ Sight Glass)	1	
24	0813 61 872	パイプ (サイトグラス～クーリングユニット) Pipe (Sight Glass ~ Cooling Unit)	1	
25	0813 61 873	パイプ Pipe	1	
26	0223 78 857	クリップ, パイプ取付 Clip, Pipe fix.	2	
27	0813 61 878	カバー Cover	1	
28	0813 61 879	グロメット Grommet	1	
29	99863 0408	タッピングスクリュー カバー取付 Tapping Screw, Cover fix.	2	
	99971 0400	スプリングワッシャー Spring Washer	2	
	99952 0400	プレーンワッシャー Plain Washer	2	
30	0813 61 880A	エバポレーター Ass'y Evaporator Ass'y	1	
31	0813 61 883	ドレインホース Drain Hose	1	
32	99868 0612B	タッピングスクリュー, エバポレーター取付 Tapping Screw, Evaporator fix.	2	
	99952 0600B	プレーンワッシャー Plain Washer	2	
33	0813 61 905	ワイヤーハーネス Wire Harness	1	
34	0813 61 910	コントロールスイッチ Ass'y Control Switch Ass'y	1	
35	0813 61 550	コンプレッサーブラケット Ass'y Compressor Bracket Ass'y	1	
36	99921 1000	ナット Nut	4	
	99971 1000	スプリングワッシャー Spring Washer	4	

No.	Part Number	Description	Qty	Remarks
37	0813 61 561	Vベルト V Belt	1	
38	0813 54 921	クーラーパイプカバー (Frt.) Cooler Pipe Cover (Frt.)	1	
39	0813 54 922	クーラーパイプカバー (Rr.) Cooler Pipe Cover (Rr.)	1	
40	99863 0416B	ツースワッシャー, カバー取付 Toothed Washer, Cover fix.	6	
	99952 0400B	プレーンワッシャー Plain Washer	6	